

**LEYENDA**

- Solape de hojas
- Área de estudio
- Término municipal
- UME RM-A5
- Puntos kilométricos
- Red viaria
- Red ferroviaria
- Hidrografía
- Sentidos

**Tipología de edificios**

- Residencial
- Sanitario, docente y cultural
- Industrial y otros



|              |                         |   |                           |  |  |                     |                |
|--------------|-------------------------|---|---------------------------|--|--|---------------------|----------------|
| Cliente:<br> | Empresa consultora:<br> | Título del proyecto<br>MAPAS ESTRATÉGICOS DE RUIDO (MER) A ENTREGAR EN 4ª FASE PARA LA LUCHA CONTRA EL RUIDO EN LAS CARRETERAS DE LA CARM | Referencia:<br>14024/2022 | Escala:<br>1:50.000<br>Formato original UME-A3 | Plano:<br>PLANO GUÍA<br>UME_C_MUR_30_RM-A5 | Fecha<br>MARZO 2023 | Nº Plano<br>2  |
|              |                         |   |                           |  |  | Revisión<br>1       | Hoja<br>1 DE 1 |



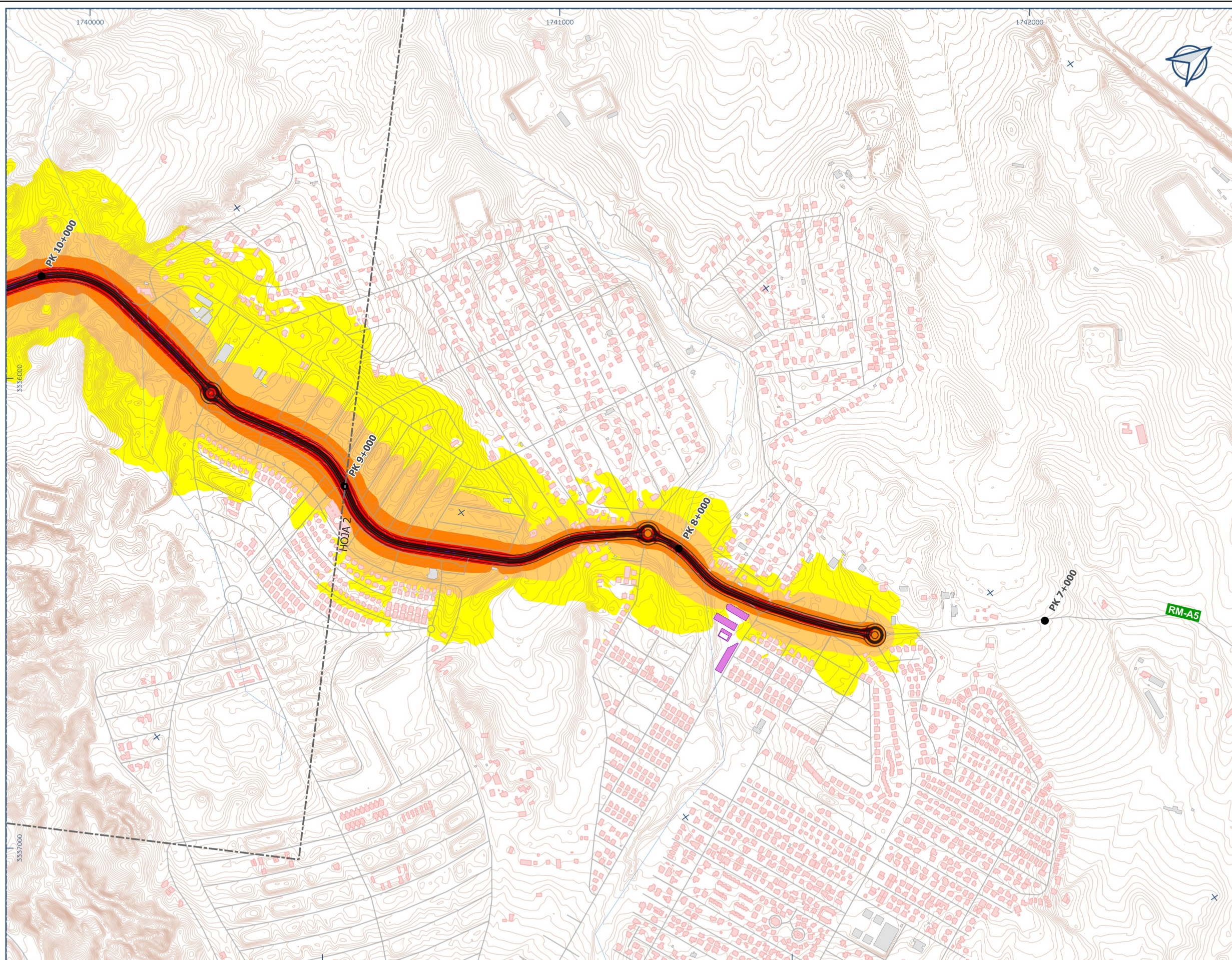

LEYENDA

Niveles sonoros

- 55 dBA - 60 dBA
- 60 dBA - 65 dBA
- 65 dBA - 70 dBA
- 70 dBA - 75 dBA
- > 75 dBA

Tipología de edificios

- Residencial
- Sanitario, docente y cultural
- Industrial y otros

UME RM-A5

Puntos kilométricos

Red viaria

Hidrografía

Topografía

Solape hojas

| RANGO       | Lden                          |                                |                              |                            |
|-------------|-------------------------------|--------------------------------|------------------------------|----------------------------|
|             | Personas expuestas (centenas) | Viviendas expuestas (centenas) | Centros sanitarios expuestos | Centros docentes expuestos |
| 55 - 59 dBA | 5                             | 1                              | 0                            | 1                          |
| 60 - 64 dBA | 1                             | 0                              | 0                            | 0                          |
| 65 - 69 dBA | 0                             | 0                              | 0                            | 1                          |
| 70 - 74 dBA | 0                             | 0                              | 0                            | 0                          |
| > 75 dBA    | 0                             | 0                              | 0                            | 0                          |

PLANO GUÍA

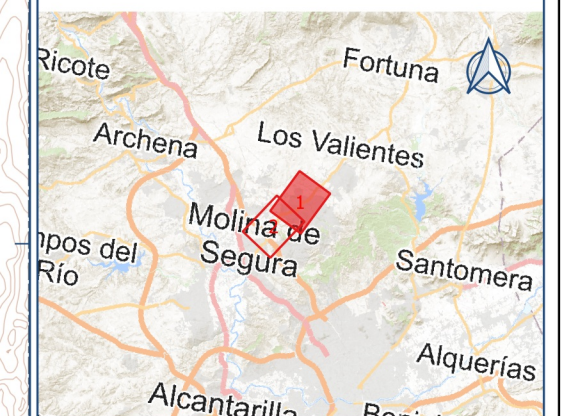

Ciente: **Región de Murcia**

Empresa consultora: **SINCOSUR**

Título del proyecto: MAPAS ESTRATÉGICOS DE RUIDO (MER) A ENTREGAR EN 4ª FASE PARA LA LUCHA CONTRA EL RUIDO EN LAS CARRETERAS DE LA CARM

Referencia: 14024/2022

Escala: 1:10.000  
Formato original UME-A3

Plano: MAPA DE NIVELES SONOROS UME\_C\_MUR\_30\_RM-A5 INDICADOR Lden

Fecha: MARZO 2023  
Revisión: 1

Nº Plano: 6.4  
Hoja: 1 DE 2



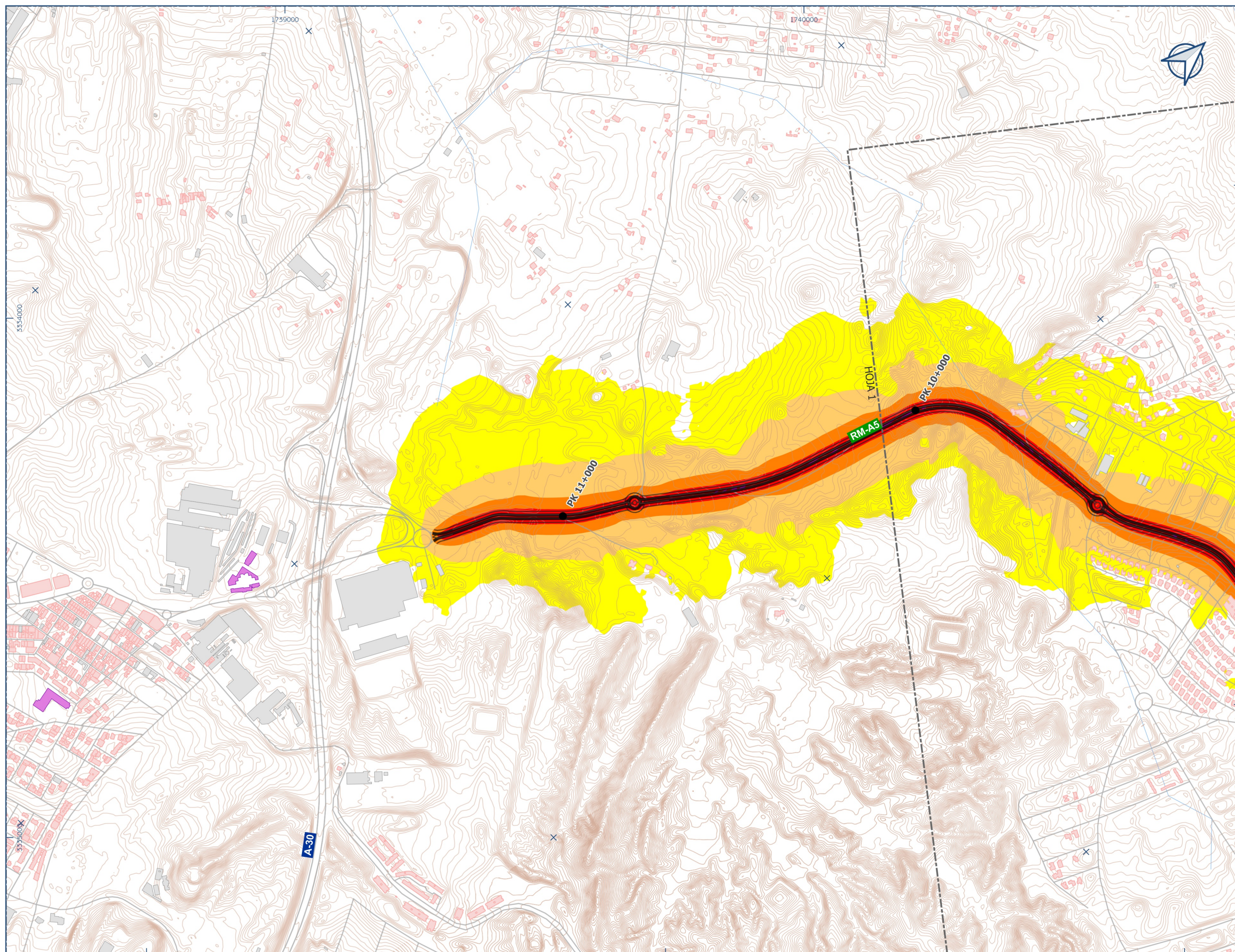

**LEYENDA**

**Niveles sonoros**

- 55 dBA - 60 dBA
- 60 dBA - 65 dBA
- 65 dBA - 70 dBA
- 70 dBA - 75 dBA
- > 75 dBA

**Tipología de edificios**

- Residencial
- Sanitario, docente y cultural
- Industrial y otros

**Simbología**

- UME RM-A5
- Puntos kilométricos
- Red viaria
- Hidrografía
- Topografía
- Solape hojas

| RANGO       | Lden                          |                                |                              |                            |
|-------------|-------------------------------|--------------------------------|------------------------------|----------------------------|
|             | Personas expuestas (centenas) | Viviendas expuestas (centenas) | Centros sanitarios expuestos | Centros docentes expuestos |
| 55 - 59 dBA | 5                             | 1                              | 0                            | 1                          |
| 60 - 64 dBA | 1                             | 0                              | 0                            | 0                          |
| 65 - 69 dBA | 0                             | 0                              | 0                            | 1                          |
| 70 - 74 dBA | 0                             | 0                              | 0                            | 0                          |
| > 75 dBA    | 0                             | 0                              | 0                            | 0                          |



Ciente: **Región de Murcia**

Empresa consultora: **SINCOSUR**

Título del proyecto: MAPAS ESTRATÉGICOS DE RUIDO (MER) A ENTREGAR EN 4ª FASE PARA LA LUCHA CONTRA EL RUIDO EN LAS CARRETERAS DE LA CARM

Referencia: 14024/2022

Escala: 1:10.000  
Formato original UME-A3

Plano: MAPA DE NIVELES SONOROS UME\_C\_MUR\_30\_RM-A5 INDICADOR Lden

|            |          |
|------------|----------|
| Fecha      | Nº Plano |
| MARZO 2023 | 6.4      |
| Revisión   | Hoja     |
| 1          | 2 DE 2   |