Población expuesta (en centenas)	
Intervalo	Le
55 - 60 dB(A)	0
60 - 65 dB(A)	0
65 - 70 dB(A)	0
70 - 75 dB(A)	0
> 75 dB(A)	0

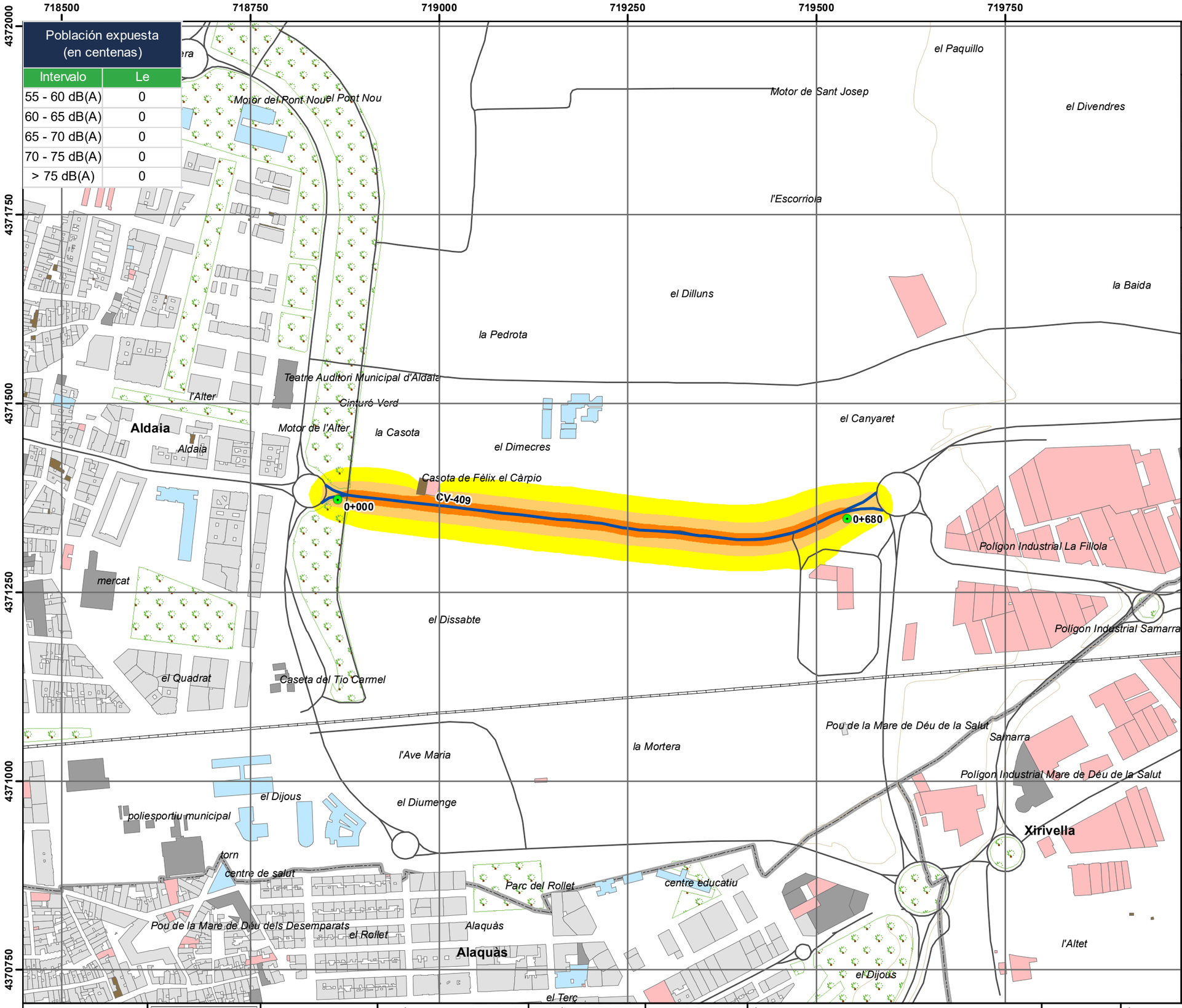

UNIDAD DE MAPA ESTRATÉGICO:
CV-409: ALDAIA - XIRIVELLA
P.K. 0 + 000 A 0 + 680

Leyenda

UME
- Eje CV-409
- Puntos kilométricos

Usos edificaciones
- Sanitario, docente o cultural
- Residencial
- Terciario
- Recreativo
- Industrial
- Otros usos

Niveles sonoros. Le (dBA)
- 55 - 60 dB(A)
- 60 - 65 dB(A)
- 65 - 70 dB(A)
- 70 - 75 dB(A)
- > 75 dB(A)

Base cartográfica
- Carretera
- Ferrocarril
- Pantallas acústicas
- Río/Ría
- Masa de agua
- Zonas verdes
- Altimetría
- Límite de Términos Municipales

- Sistema de coordenadas:
ETRS 1989 UTM Zone 30N

SERVICIO DE SEGURIDAD VIAL Y SUPERVISIÓN	DIPUTACIÓ DE VALÈNCIA Àrea d'Infraestructures	CONSULTORA Eurocontrol	AUTORÍA DEL ESTUDIO MIGUEL AUSEJO PRIETO LAURA SIMÓN OTEGUI	DIRECCIÓN DEL ESTUDIO I.C.C.P. PALOMA CORBÍ RICO I.T.O.P. RAQUEL VIDAL VIDAL	ESCALA ORIG. 1:5.000 0 25 50 75 100 Metros	TÍTULO DEL ESTUDIO MAPAS ESTRATÉGICOS DE RUIDO DE LA RED DE CARRETERAS DE LA DIPUTACIÓN DE VALENCIA. CUARTA FASE	CLAVE T-844 FECHA OCTUBRE 2022	TÍTULO DEL PLANO MAPA DE NIVELES SONOROS PERIODO TARDE LE (19:00 H - 23:00 H) CV-409. ALDAIA - XIRIVELLA	Nº DE PLANO C_VAL_46_CV-409_LE HOJA 1 DE 1