| Población expuesta (en centenas) | |
|---|---|
| Intervalo | Lden |
| 55 - 60 dB(A) | 2 |
| 60 - 65 dB(A) | 1 |
| 65 - 70 dB(A) | 2 |
| 70 - 75 dB(A) | 0 |
| > 75 dB(A) | 0 |

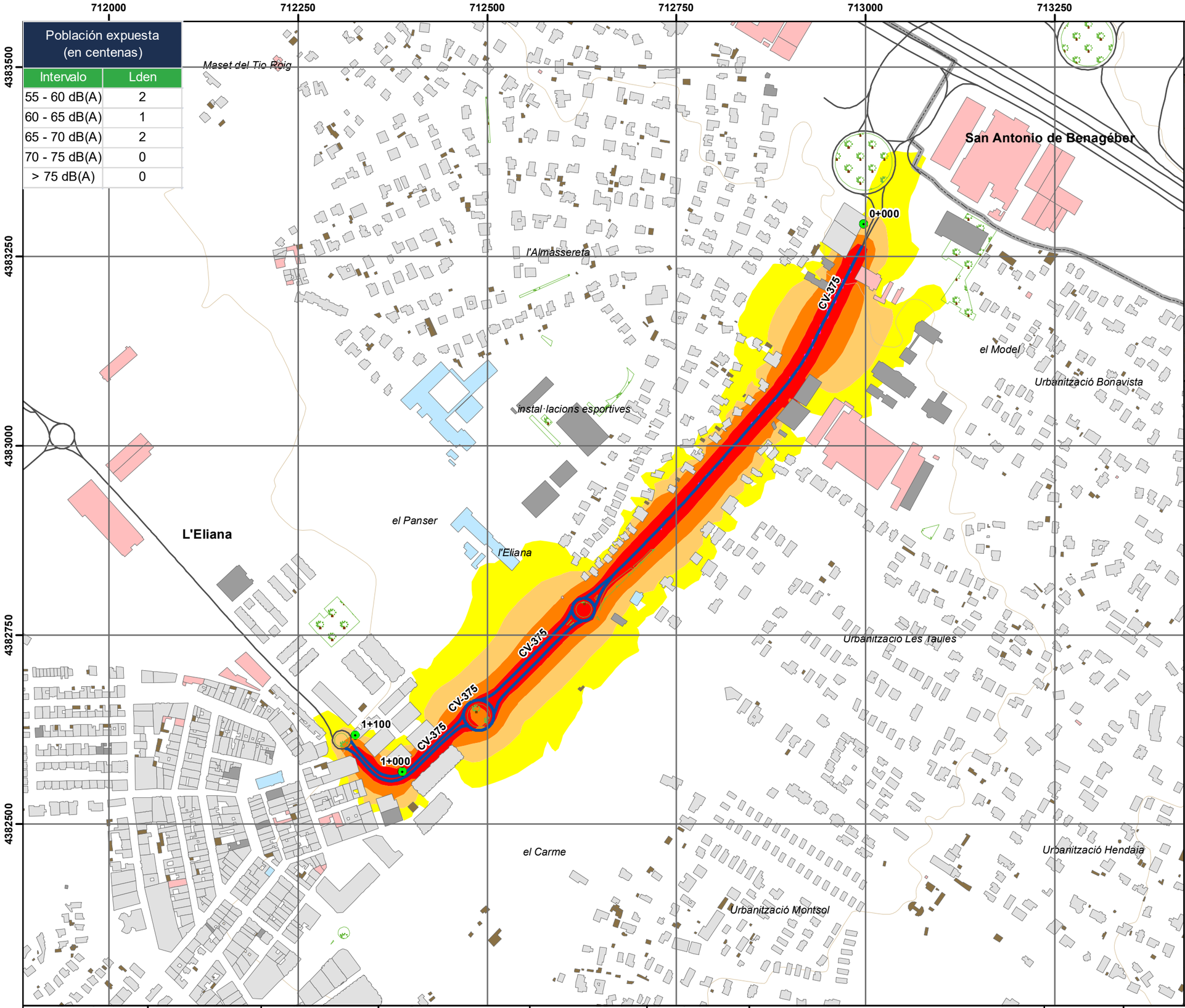


UNIDAD DE MAPA ESTRATÉGICO:
CV-375: L'ELIANA - BENAGUASIL
P.K. 0 + 000 A 1 + 100

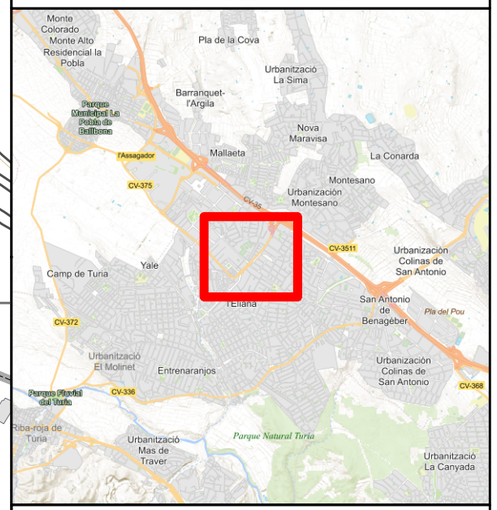


## Leyenda

**UME**

- Eje CV-375
- Puntos kilométricos

**Usos edificaciones**

- Sanitario, docente o cultural
- Residencial
- Terciario
- Recreativo
- Industrial
- Otros usos

**Niveles sonoros. Lden (dBA)**

- 55 - 60 dB(A)
- 60 - 65 dB(A)
- 65 - 70 dB(A)
- 70 - 75 dB(A)
- > 75 dB(A)

**Base cartográfica**

- Carretera
- Ferrocarril
- Pantallas acústicas
- Río/Ría
- Masa de agua
- Zonas verdes
- Altimetría
- Límite de Términos Municipales

- Sistema de coordenadas:
ETRS 1989 UTM Zone 30N

| | | | | | | | | |
|---|---|---|---|---|---|---|---|---|
| SERVICIO DE SEGURIDAD VIAL Y SUPERVISIÓN | DIPUTACIÓ DE VALÈNCIA Àrea d'Infraestructures | CONSULTORA Eurocontrol | AUTORÍA DEL ESTUDIO MIGUEL AUSEJO PRIETO LAURA SIMÓN OTEGUI | DIRECCIÓN DEL ESTUDIO I.C.C.P. PALOMA CORBÍ RICO I.T.O.P. RAQUEL VIDAL VIDAL | ESCALA ORIG. 1:5.000 0 25 50 75 100 Metros | TÍTULO DEL ESTUDIO MAPAS ESTRATÉGICOS DE RUIDO DE LA RED DE CARRETERAS DE LA DIPUTACIÓN DE VALENCIA. CUARTA FASE | CLAVE T-844 FECHA OCTUBRE 2022 | TÍTULO DEL PLANO MAPA DE NIVELES SONOROS PERIODO 24 H LDEN (00:00 H - 24:00 H) CV-375. L'ELIANA - BENAGUASIL | Nº DE PLANO C_VAL_46_CV-375_LDEN HOJA 1 DE 1 |