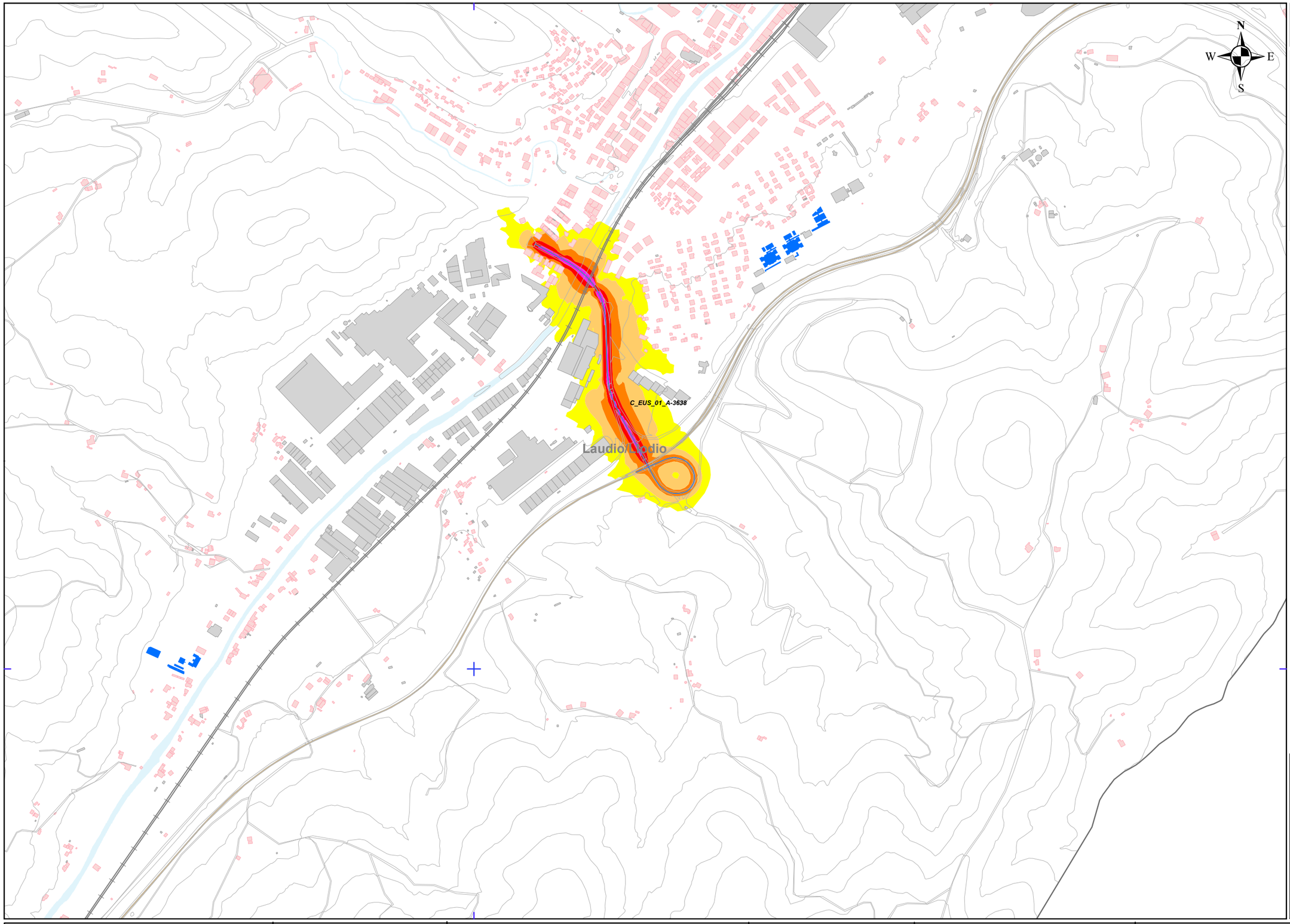

UME
C_EUS_01_A-3638

Ld balioak erasandako pertsonak
Personas afectadas por el valor Ld

Tartea Intervalo (dBA)	Pertsonak (ehunekoak) Personas (centenas)
55-59	1
60-64	0
65-69	0
70-74	0
>=75	0

Presio Akustikoaren Maila (dB(A))
Nivel sonoro (dB(A))

- 55-60
- 60-65
- 65-70
- 70-75
- > 75

Pantailak eta hormak
Pantallas y muros

- Pantailak eta Hormak / Muros y Pantallas

Eraikin Motak
Tipos de edificio

- Bizitegi Erabilera / Uso Residencial
- Osasun Erabilera / Uso Sanitario
- Irakaskuntza eta Kultura Erabilera / Uso Docente y Cultural
- Industria eta hirugarren sektoreko erabilera / Uso Industrial y Terciario
- Besteak / Otros

Elementu Kartografikoak
Elementos cartográficos

- Udal-Muga / Límite municipal
- UME
- Errepide Azpiegiturak / Infraestructuras-Tramos Carretera
- Sestra - Kurbak / Curvas de nivel
- Ibaiak / Cursos de agua
- Urmaelak, Lakuak eta Abar / Laguna, Lago, etc
- Trenbidea / Ferrocarril
- Besteak / Otros

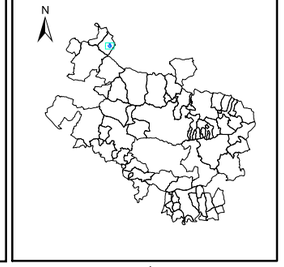

Arabako Foru Aldundia
Diputación Foral de Álava

ARABAKO FORU ALDUNDIA
DIPUTACIÓN FORAL DE ALAVA

Bide Azpiegituren eta Mugikortasunaren Saila
Departamento de Infraestructuras Viarias y Movilidad

AHOLKULARIA/CONSULTOR: tecnalia — MEMBER OF BASQUE RESEARCH & TECHNOLOGY ALLIANCE

AZTERLANAREN IZENBURUA/TÍTULO DEL ESTUDIO:
ARABAKO LURRALDE HISTORIKOKO FORU ALDULDIAREN ERREPIDE SAREKO ZARATAREN MAPA ESTRATEGIKOAK-4. FASEA
MAPAS ESTATEGICOS DE RUIDO DE LAS CARRETERAS DE LA RED FORAL DEL TERRITORIO HISTORICO DE ALAVA-FASE 4

DATA/FECHA:
2022ko URRIA
OCTUBRE 2022

ESKALA/ESCALA: 1:10.000 — ETRS89 H30N — 0 20 40 80 120 160 200 m — A3 ORIGINAL

PLANOA/PLANO:
UME C_EUS_01_A-3638
ZARATAREN MAPA ESTRATEGIKOA: Egunez (Ld)
PLANO ESTRATEGICO DE RUIDO: Periodo día (Ld)

ZBK/Nº: 10.2

ZBK/Nº: 1tik 1.orria
Hoja 1 de 1