

525000

527500

530000

532500

476000

475750



UME
C_EUS_01_N-240

Lnbalioak erasandako pertsonak
Personas afectadas por el valor Ln

Tartea Intervalo (dBA)	Pertsonak (ehunekoak) Personas (centenas)
50-54	1
55-59	0
60-64	0
65-69	0
>=70	0

Presio Akustikoaren Maila (dB(A))
Nivel sonoro (dB(A))

50-55	65-70
55-60	> 70
60-65	

Pantailak eta hormak
Pantallas y muros

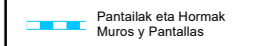

Eraikin Motak
Tipos de edificio

- Bizitegi Erabilera / Uso Residencial
- Osasun Erabilera / Uso Sanitario
- Irakaskuntza eta Kultura Erabilera
Uso Docente y Cultural
- Industria eta hirugarren sektoreko erabilera
Uso Industrial y Terciario
- Besteak / Otros

Elementu Kartografikoak
Elementos cartográficos

- Udal-Muga / Limite municipal
- UME
- Errepide Azpiegiturak
Infraestructuras-Tramos Carretera
- Sestra - Kurbak / Curvas de nivel
- Ibaiak / Cursos de agua
- Urmaelak, Lakuak eta Abar
Laguna, Lago, etc
- Trenbidea / Ferrocarril
- Besteak / Otros

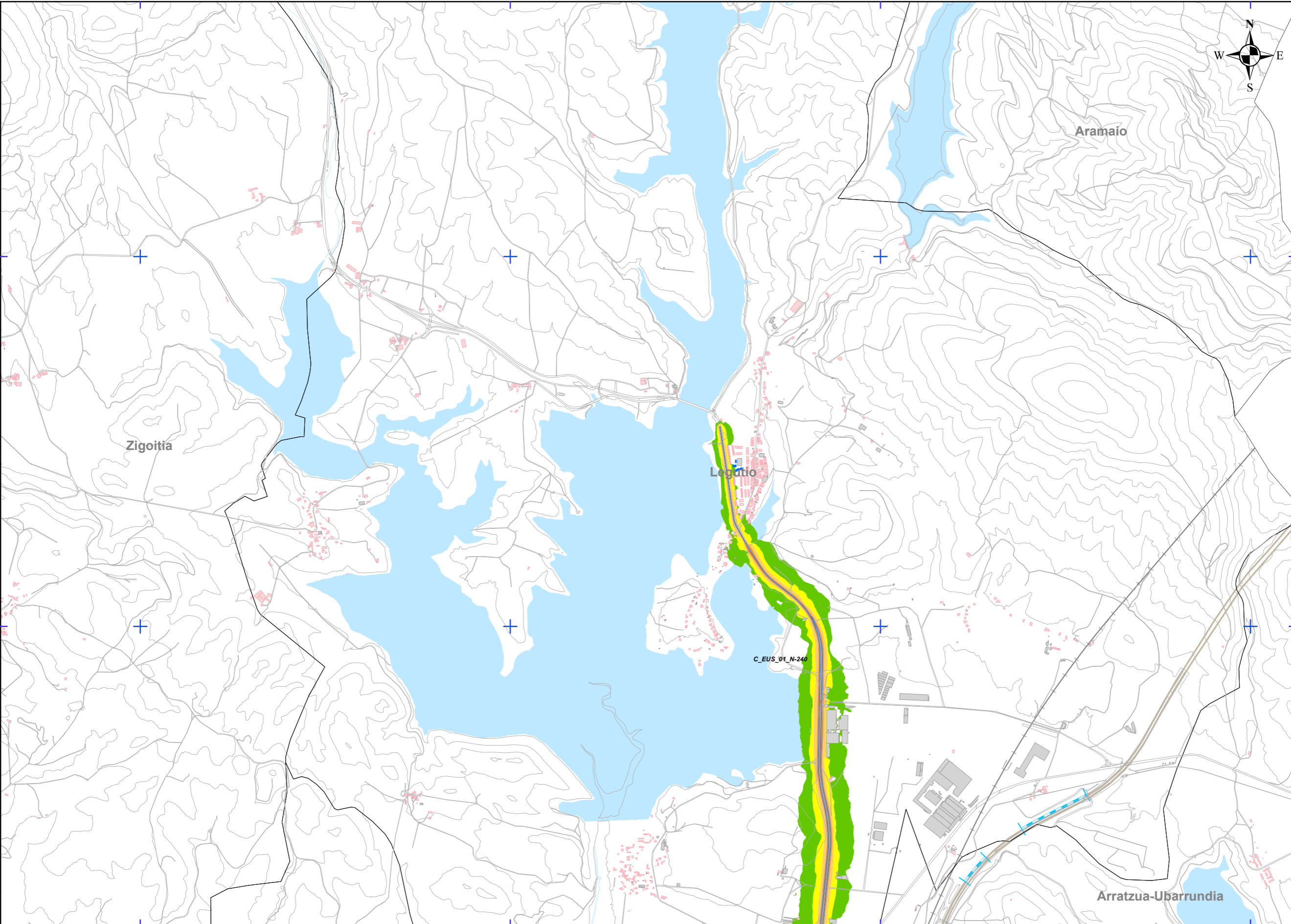
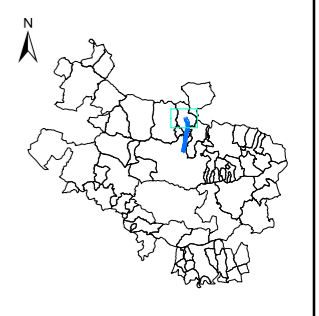

ARABAKO FORU ALDUNDIA
DIPUTACIÓN FORAL DE ALAVA
Bide Azpiegituren eta Mugikortasunaren Saila
Departamento de Infraestructuras Viarias y Movilidad



AZTERLANAREN IZENBURUA/TÍTULO DEL ESTUDIO:
ARABAKO LURRALDE HISTORIKOKO FORU ALDULDIAREN
ERREPIDE SAREKO ZARATAREN MAPA ESTRATEGIKOAK-4. FASEA
MAPAS ESTATEGICOS DE RUIDO DE LAS CARRETERAS DE LA
RED FORAL DEL TERRITORIO HISTORICO DE ALAVA-FASE 4

DATA/FECHA:
2022ko URRIA
OCTUBRE 2022

ESKALA/ESCALA:
1:25.000
ETRS89 H30N
A3 ORIGINAL

PLANO/PLANO:
UME C_EUS_01_N-240
ZARATAREN MAPA ESTRATEGIKOA: Gauetz (Ln)
PLANO ESTRATEGICO DE RUIDO: Periodo noche (Ln)

ZBK/Nº: 7.4
3tik 1. orria
Hoja 1 de 3

525000 527500 530000 532500

4755000
4752500

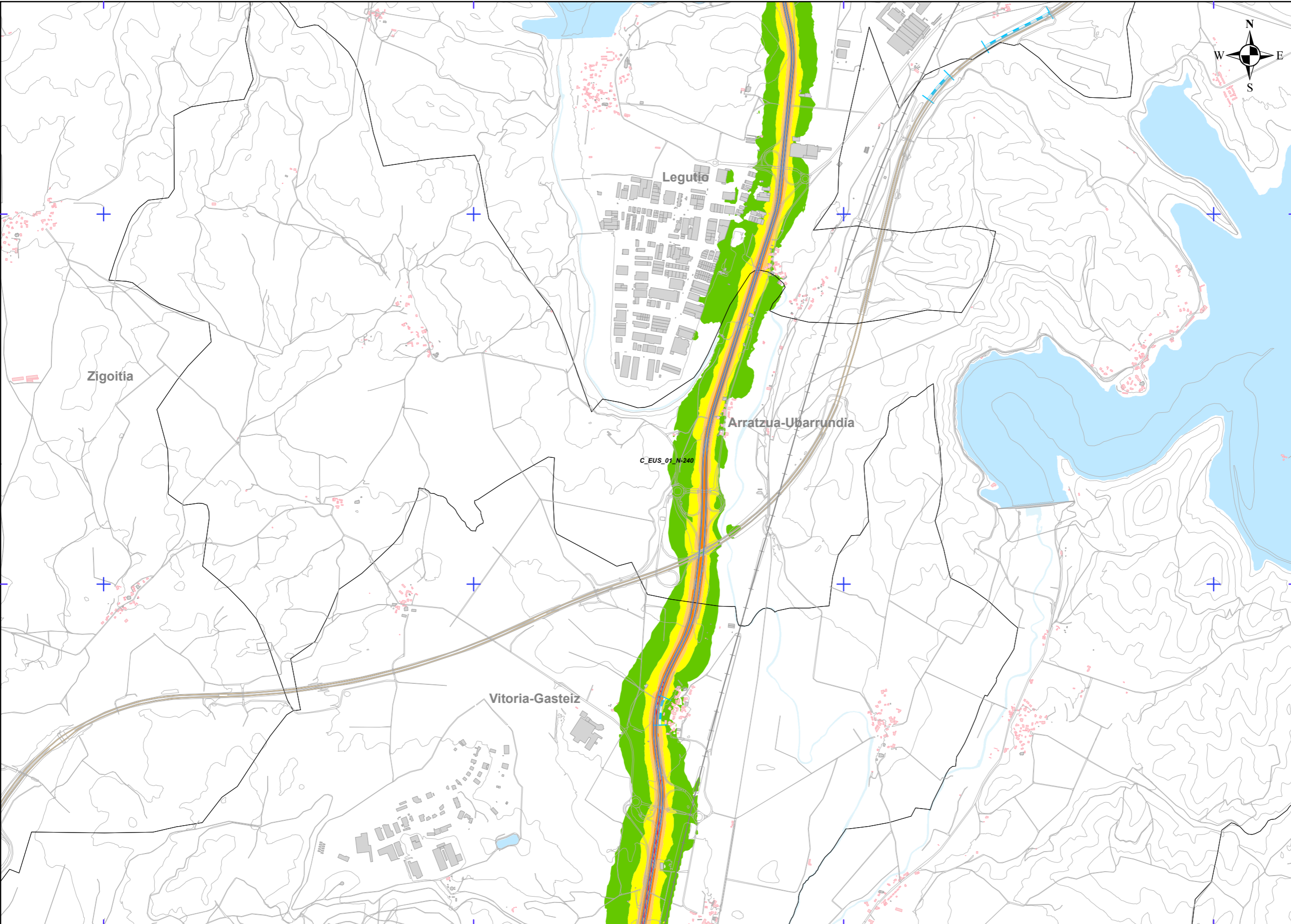

UME
C_EUS_01_N-240

Lnbalioak erasandako pertsonak
Personas afectadas por el valor Ln

Tartea Intervalo (dBA)	Pertsonak (ehunekoak) Personas (centenas)
50-54	1
55-59	0
60-64	0
65-69	0
>=70	0

Presio Akustikoaren Maila (dB(A))
Nivel sonoro (dB(A))

50-55	65-70
55-60	> 70
60-65	

Pantailak eta hormak
Pantallas y muros

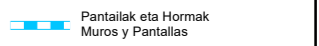

Eraikin Motak
Tipos de edificio

- Bizitegi Erabilera / Uso Residencial
- Osasun Erabilera / Uso Sanitario
- Irakaskuntza eta Kultura Erabilera / Uso Docente y Cultural
- Industria eta hirugarren sektoreko erabilera / Uso Industrial y Terciario
- Besteak / Otros

Elementu Kartografikoak
Elementos cartográficos

- Udal-Muga / Limite municipal
- UME
- Errepide Azpiegiturak / Infraestructuras-Tramos Carretera
- Sestra - Kurbak / Curvas de nivel
- Ibaiek / Cursos de agua
- Urmaelak, Lakuak eta Abar / Laguna, Lago, etc
- Trenbidea / Ferrocarril
- Besteak / Otros

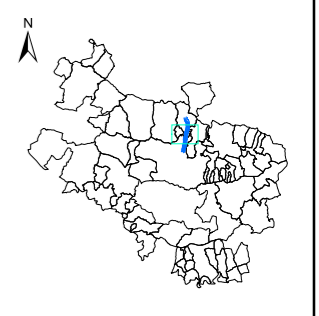

ARABAKO FORU ALDUNDIA
DIPUTACIÓN FORAL DE ALAVA
Bide Azpiegituren eta Mugikortasunaren Saila
Departamento de Infraestructuras Viarias y Movilidad



AZTERLANAREN IZENBURUA/TÍTULO DEL ESTUDIO:
ARABAKO LURRALDE HISTORIKOKO FORU ALDULDIAREN
ERREPIDE SAREKO ZARATAREN MAPA ESTRATEGIKOAK-4. FASEA
MAPAS ESTATEGICOS DE RUIDO DE LAS CARRETERAS DE LA
RED FORAL DEL TERRITORIO HISTORICO DE ALAVA-FASE 4

DATA/FECHA:
2022ko URRIA
OCTUBRE 2022

ESKALAE/ESCALA:
1:25.000
ETRS89 H30N
0 50 100 200 300 400 500 m
A3 ORIGINAL

PLANO/PLANO:
UME C_EUS_01_N-240
ZARATAREN MAPA ESTRATEGIKOA: Gauetz (Ln)
PLANO ESTRATEGICO DE RUIDO: Periodo noche (Ln)

ZBK/Nº: 7.4
ZBK/Nº: 3tik 2. orria
Hoja 2 de 3

525000

527500

530000

532500

475000

474750

474500

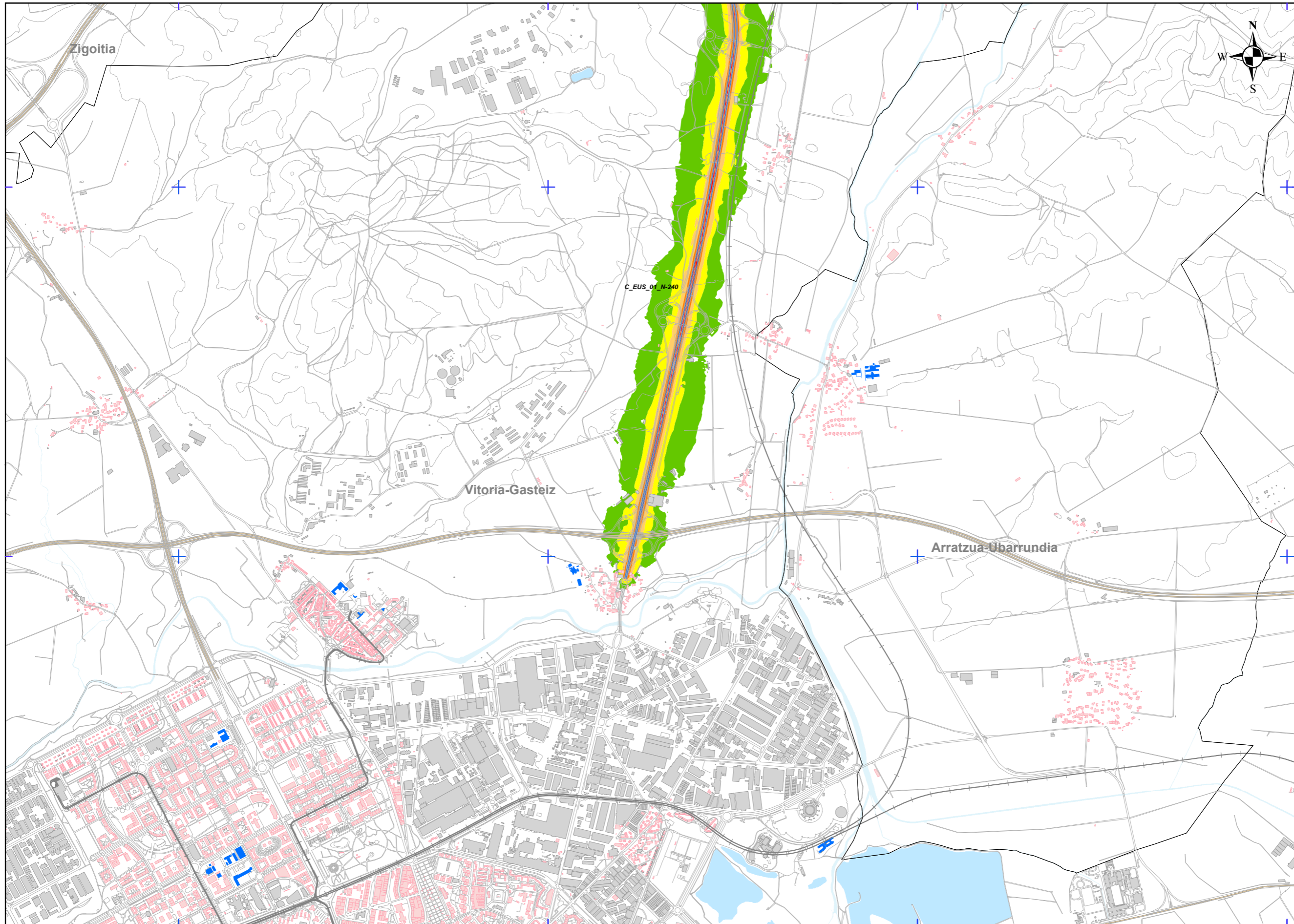

UME
C_EUS_01_N-240

Lnbalioak erasandako pertsonak
Personas afectadas por el valor Ln

Tartea Intervalo (dBA)	Pertsonak (ehunekoak) Personas (centenas)
50-54	1
55-59	0
60-64	0
65-69	0
>=70	0

Presio Akustikoaren Maila (dB(A))
Nivel sonoro (dB(A))

50-55	65-70
55-60	> 70
60-65	

Pantailak eta hormak
Pantallas y muros

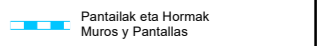

Eraikin Motak
Tipos de edificio

- Bizitegi Erabilera / Uso Residencial
- Osasun Erabilera / Uso Sanitario
- Irakaskuntza eta Kultura Erabilera / Uso Docente y Cultural
- Industria eta hirugarren sektoreko erabilera / Uso Industrial y Terciario
- Besteak / Otros

Elementu Kartografikoak
Elementos cartográficos

- Udal-Muga / Limite municipal
- UME
- Errepide Azpiegiturak / Infraestructuras-Tramos Carretera
- Sestra - Kurbak / Curvas de nivel
- Ibaiek / Cursos de agua
- Urmaelak, Lakuak eta Abar / Laguna, Lago, etc
- Trenbidea / Ferrocarril
- Besteak / Otros

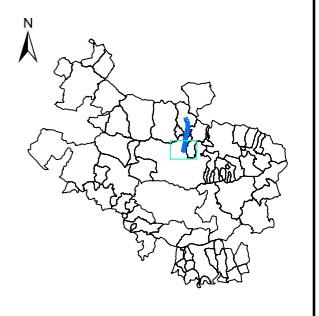

ARABAKO FORU ALDUNDIA
DIPUTACIÓN FORAL DE ALAVA
Bide Azpiegituren eta Mugikortasunaren Saila
Departamento de Infraestructuras Viarias y Movilidad



AZTERLANAREN IZENBURUA/TÍTULO DEL ESTUDIO:
ARABAKO LURRALDE HISTORIKOKO FORU ALDULDIAREN
ERREPIDE SAREKO ZARATAREN MAPA ESTRATEGIKOAK-4. FASEA
MAPAS ESTATEGICOS DE RUIDO DE LAS CARRETERAS DE LA
RED FORAL DEL TERRITORIO HISTORICO DE ALAVA-FASE 4

DATA/FECHA:
2022ko URRIA
OCTUBRE 2022

ESKALA/ESCALA:
1:25.000
ETRS89 H30N
0 50 100 200 300 400 500 m
A3 ORIGINAL

PLANO/PLANO:
UME C_EUS_01_N-240
ZARATAREN MAPA ESTRATEGIKOA: Gaeuz (Ln)
PLANO ESTRATEGICO DE RUIDO: Periodo noche (Ln)

ZBK/Nº: 7.4
ZBK/Nº: 3tik 3 orria
Hoja 3 de 3