

525000

527500

530000

532500

476000

475750



### UME C\_EUS\_01\_N-240

Lden baliok erasandako azalera  
Superficies afectadas por el valor Lden

Tartea Intervalo (dBA)	Azalera Superficie (km <sup>2</sup> )
>55	7,21
>65	1,54
>75	0,42

Lden baliok erasandako biztanleria/etxebizitzak  
Población/viviendas afectadas por el valor Lden

Tartea Intervalo (dBA)	Pertsonak (ehunekoak) Personas (centenas)	Etebizitzak (ehunekoak) Viviendas (centenas)
>55	3	1
>65	0	0
>75	0	0

### Presio Akustikoaren Maila (dB(A)) Nivel sonoro (dB(A))

- > 55
- > 65
- > 75

### Pantailak eta hormak Pantallas y muros

- Pantailak eta Hormak  
Muros y Pantallas

### Eraikin Motak Tipos de edificio

- Bizitegi Erabilera / Uso Residencial
- Osasun Erabilera / Uso Sanitario
- Irakaskuntza eta Kultura Erabilera  
Uso Docente y Cultural
- Industria eta hirugarren sektoreko erabilera  
Uso Industrial y Terciario
- Besteak / Otros

### Elementu Kartografikoak Elementos cartográficos

- Udal-Muga / Limite municipal
- UME
- Errepide Azpiegiturak  
Infraestructuras-Tramos Carretera
- Sestra - Kurbak / Curvas de nivel
- Ibaiak / Cursos de agua
- Urmaelak, Lakuak eta Abar  
Laguna, Lago, etc
- Trenbidea / Ferrocarril
- Besteak / Otros

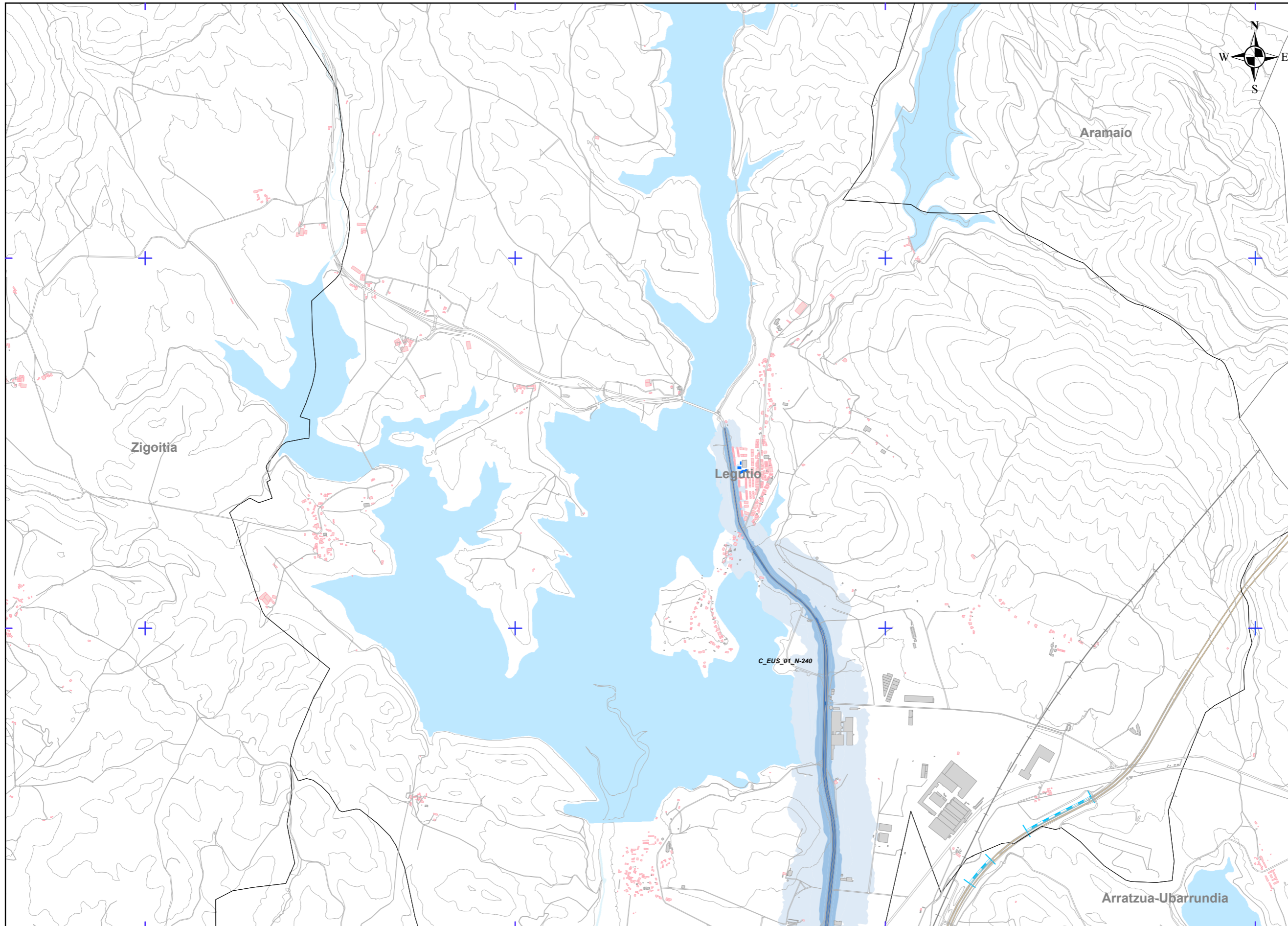
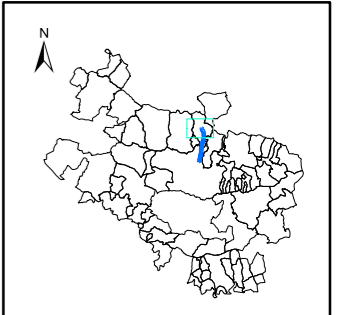

C\_EUS\_01\_N-240



ARABAKO FORU ALDUNDIA  
DIPUTACIÓN FORAL DE ALAVA  
Bide Azpiegituren eta Mugikortasunaren Saila  
Departamento de Infraestructuras Viarias y Movilidad



AZTERLANAREN IZENBURUA/TÍTULO DEL ESTUDIO:  
ARABAKO LURRALDE HISTORIKOKO FORU ALDULDIAREN  
ERREPIDE SAREKO ZARATAREN MAPA ESTRATEGIKOAK-4. FASEA  
MAPAS ESTATEGICOS DE RUIDO DE LAS CARRETERAS DE LA  
RED FORAL DEL TERRITORIO HISTORICO DE ALAVA-FASE 4

DATA/FECHA:  
2022ko URRIA  
OCTUBRE 2022

ESKALA/ESCALA:  
1:25.000  
ETRS89 H30N  
0 50 100 200 300 400 500 m  
A3 ORIGINAL

PLANO/PLANO:  
UME C\_EUS\_01\_N-240  
ZARATAREN MAPA ESTRATEGIKOAK: Afekzio eremua  
PLANO ESTRATEGICO DE RUIDO: Zona de afectación

ZBK/Nº: 7.5  
3tik 1. orria  
Hoja 1 de 3

525000 527500 530000 532500

4755000  
4752500

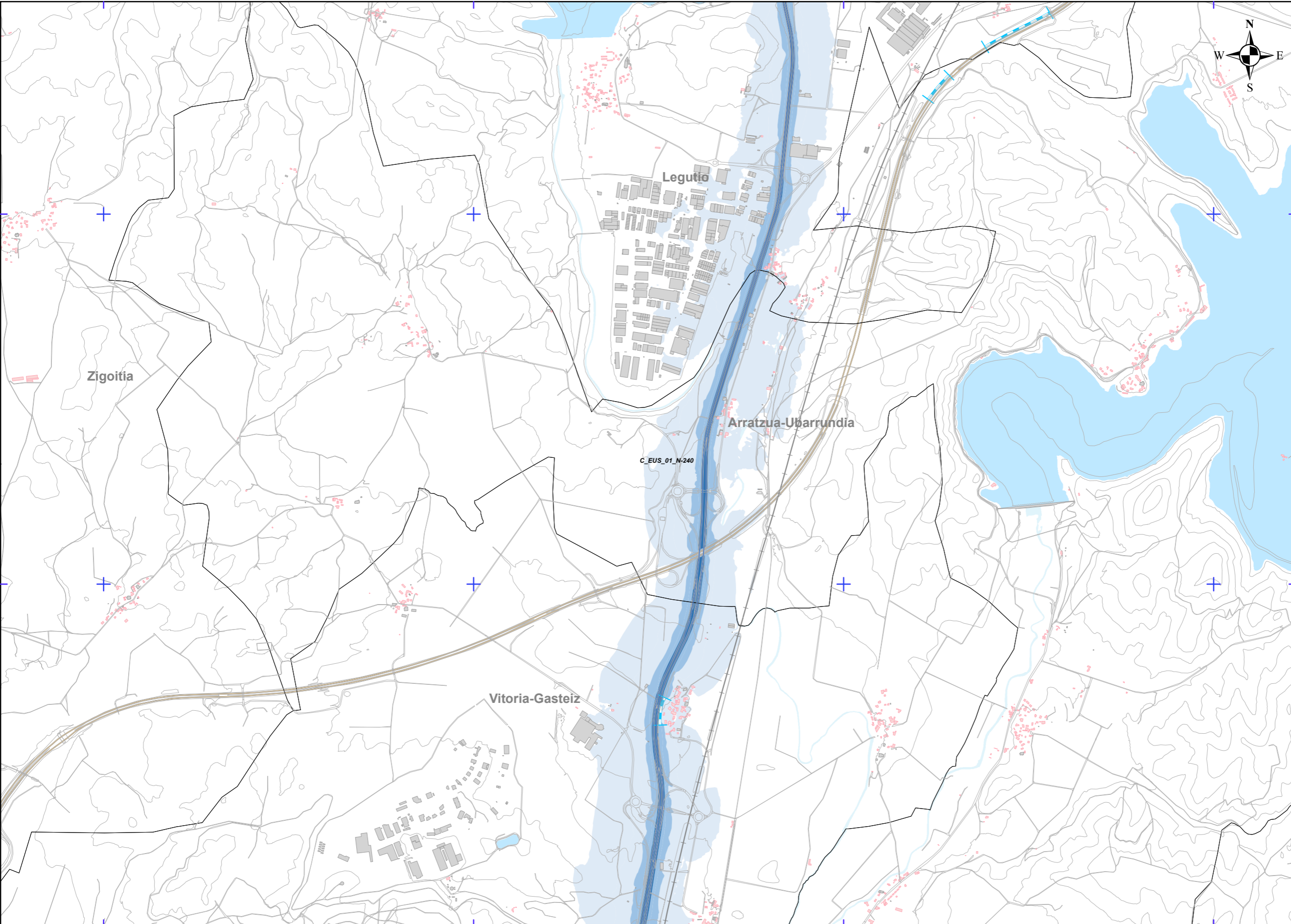

**UME**  
**C\_EUS\_01\_N-240**

Lden balioak erasandako azalera  
Superficies afectadas por el valor Lden

Tartea Intervalo (dBA)	Azalera Superficie (km <sup>2</sup> )
>55	7,21
>65	1,54
>75	0,42

Lden balioak erasandako biztanleria/etxebizitzak  
Población/viviendas afectadas por el valor Lden

Tartea Intervalo (dBA)	Pertsonak (ehunekoak) Personas (centenas)	Etebizitzak (ehunekoak) Viviendas (centenas)
>55	3	1
>65	0	0
>75	0	0

**Presio Akustikoaren Maila (dB(A))**  
**Nivel sonoro (dB(A))**

> 55
> 65
> 75

**Pantailak eta hormak**  
Pantallas y muros

**Eraikin Motak**  
Tipos de edificio

- Bizitegi Erabilera / Uso Residencial
- Osasun Erabilera / Uso Sanitario
- Irakaskuntza eta Kultura Erabilera / Uso Docente y Cultural
- Industria eta hirugarren sektoreko erabilera / Uso Industrial y Terciario
- Besteak / Otros

**Elementu Kartografikoak**  
Elementos cartográficos

- Udal-Muga / Limite municipal
- UME
- Errepide Azpiegiturak / Infraestructuras-Tramos Carretera
- Sestra - Kurbak / Curvas de nivel
- Ibaiak / Cursos de agua
- Urmaelak, Lakuak eta Abar / Laguna, Lago, etc
- Trenbidea / Ferrocarril
- Besteak / Otros

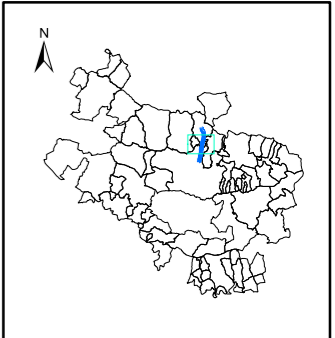

525000

527500

530000

532500

475000

474750

474500

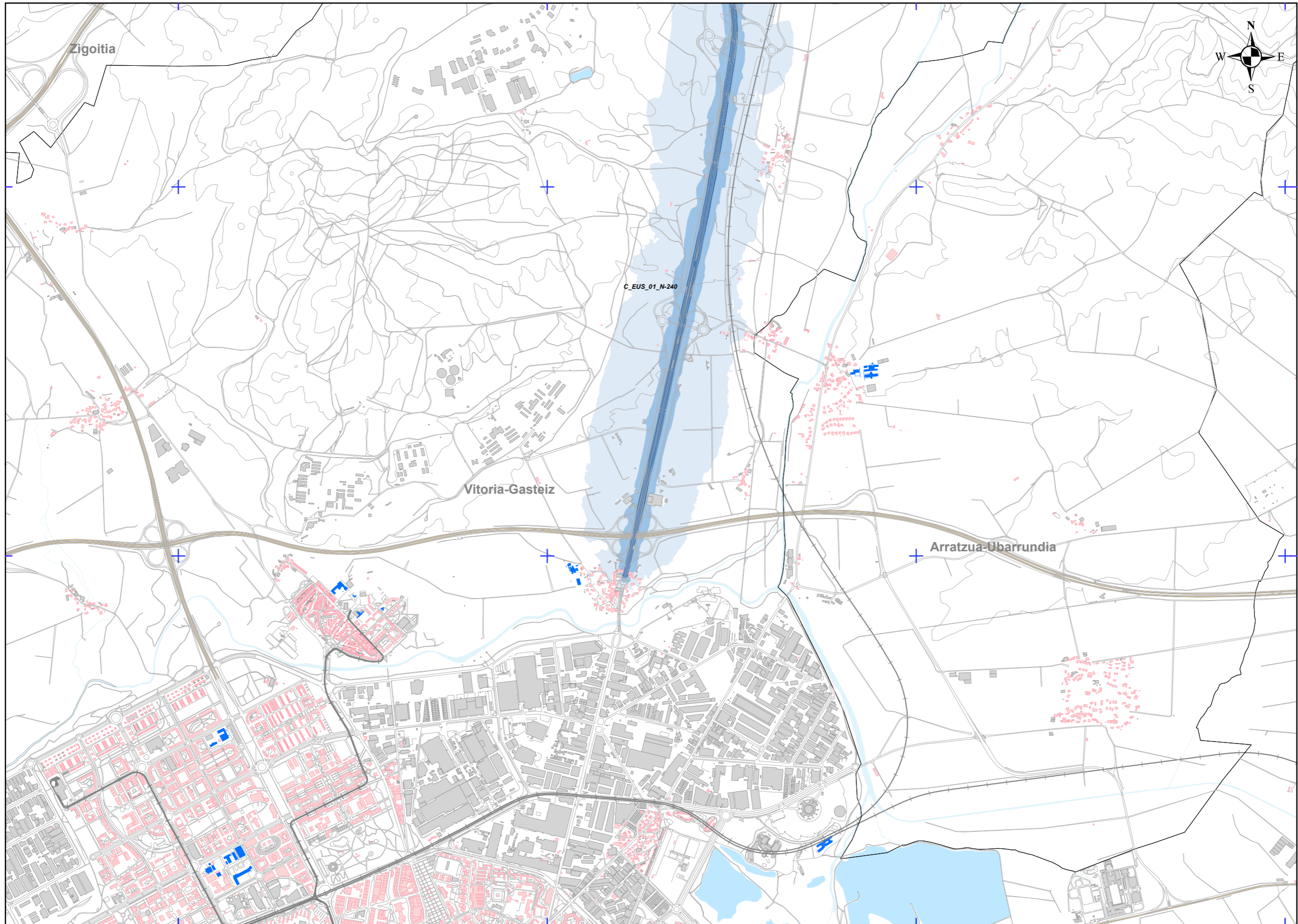

UME  
C\_EUS\_01\_N-240

Lden baliok erasandako azalera  
Superficies afectadas por el valor Lden

Tartea Intervalo (dBA)	Azalera Superficie (km <sup>2</sup> )
>55	1,21
>75	0,42

Lden baliok erasandako biztanleria/etxebizitzak  
Población/viviendas afectadas por el valor Lden

Tartea Intervalo (dBA)	Pertsonak (ehunekoak) Personas (centenas)	Etebizitzak (ehunekoak) Viviendas (centenas)
>55	3	1
>65	0	0
>75	0	0

Presio Akustikoaren Maila (dB(A))  
Nivel sonoro (dB(A))

- > 55
- > 65
- > 75

Pantailak eta hormak  
Pantallas y muros

- Pantailak eta Hormak  
Muros y Pantallas

Eraikin Motak  
Tipos de edificio

- Bizitegi Erabilera / Uso Residencial
- Osasun Erabilera / Uso Sanitario
- Irakaskuntza eta Kultura Erabilera  
Uso Docente y Cultural
- Industria eta hirugarren sektoreko erabilera  
Uso Industrial y Terciario
- Besteak / Otros

Elementu Kartografikoak  
Elementos cartográficos

- Udal-Muga / Limite municipal
- UME
- Errepide Azpiegiturak  
Infraestructuras-Tramos Carretera
- Sestra - Kurbak / Curvas de nivel
- Ibaiek / Cursos de agua
- Urmaelak, Lakuak eta Abar  
Laguna, Lago, etc
- Trenbidea / Ferrocarril
- Besteak / Otros

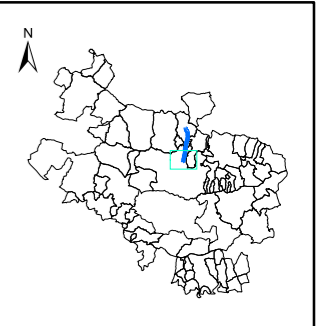

ARABAKO FORU ALDUNDIA  
DIPUTACIÓN FORAL DE ALAVA  
Bide Azpiegituren eta Mugikortasunaren Saila  
Departamento de Infraestructuras Viarias y Movilidad

AHOLKULARIA/CONSULTOR:



AZTERLANAREN IZENBURUA/TÍTULO DEL ESTUDIO:

ARABAKO LURRALDE HISTORIKOKO FORU ALDULDIAREN  
ERREPIDE SAREKO ZARATAREN MAPA ESTRATEGIKOAK-4. FASEA  
MAPAS ESTATEGICOS DE RUIDO DE LAS CARRETERAS DE LA  
RED FORAL DEL TERRITORIO HISTORICO DE ALAVA-FASE 4

DATA/FECHA:

2022ko URRIA  
OCTUBRE 2022

ESKALA/ESCALA:

1:25.000  
ETRS89 H30N  
0 50 100 200 300 400 500 m  
A3 ORIGINAL

PLANOA/PLANO:

UME C\_EUS\_01\_N-240  
ZARATAREN MAPA ESTRATEGIKOA: Afekzio eremua  
PLANO ESTRATEGICO DE RUIDO: Zona de afectación

ZBK/Nº:

7.5

ZBK/Nº:  
3tik 3 orria  
Hoja 3 de 3