

UME  
C\_EUS\_01\_AP-1\_001

Lden balioak erasandako azalerak  
Superficies afectadas por el valor Lden

Tartea Intervalo (dBA)	Azalerak Superficie (km <sup>2</sup> )
>55	4,33
>65	0,99
>75	0,24

Lden balioak erasandako biztanleria/etxebizitzak  
Población/viviendas afectadas por el valor Lden

Tartea Intervalo (dBA)	Personak (ehunekoak) Personas (centenas)	Etebiltzak (ehunekoak) Viviendas (centenas)
>55	0	0
>65	0	0
>75	0	0

Presio Akustikoaren Maila (dB(A))  
Nivel sonoro (dB(A))

- > 55
- > 65
- > 75

Pantailak eta hormak  
Pantallas y muros

- Pantailak eta Hormak  
Muros y Pantallas

Eraikin Motak  
Tipos de edificio

- Bizitegi Erabilera / Uso Residencial
- Osasun Erabilera / Uso Sanitario
- Irakaskuntza eta Kultura Erabilera  
Uso Docente y Cultural
- Industria eta hirugarren sektoreko erabilera  
Uso Industrial y Terciario
- Besteak / Otros

Elementu Kartografikoak  
Elementos cartográficos

- Udal-Muga / Limite municipal
- UME
- Errepide Azpiegiturak  
Infraestructuras-Tramos Carretera
- Sestra - Kurbak / Curvas de nivel
- Ibaiek / Cursos de agua
- Urmaelak, Lakuak eta Abar  
Laguna, Lago, etc
- Trenbidea / Ferrocarril
- Besteak / Otros

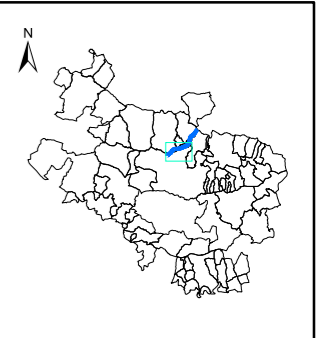

ARABAKO FORU ALDUNDIA  
DIPUTACIÓN FORAL DE ALAVA  
Bide Azpiegituren eta Mugikortasunaren Saila  
Departamento de Infraestructuras Viarias y Movilidad



AZTERLANAREN IZENBURUA/TÍTULO DEL ESTUDIO:  
ARABAKO LURRALDE HISTORIKOKO FORU ALDULDIAREN  
ERREPIDE SAREKO ZARATAREN MAPA ESTRATEGIKOAK-4. FASEA  
MAPAS ESTATEGICOS DE RUIDO DE LAS CARRETERAS DE LA  
RED FORAL DEL TERRITORIO HISTORICO DE ALAVA-FASE 4

DATA/FECHA:  
2022ko URRRIA  
OCTUBRE 2022

ESKALA/ESCALA:  
1:25.000  
ETRS89 H30N  
A3 ORIGINAL

PLANO/PLANO:  
UME C\_EUS\_01\_AP-1\_001  
ZARATAREN MAPA ESTRATEGIKOA: Afekzio eremua  
PLANO ESTRATEGICO DE RUIDO: Zona de afcción

ZBK/Nº: 3.5  
ZBK/Nº: 2tik 1. orria  
Hoja 1 de 2

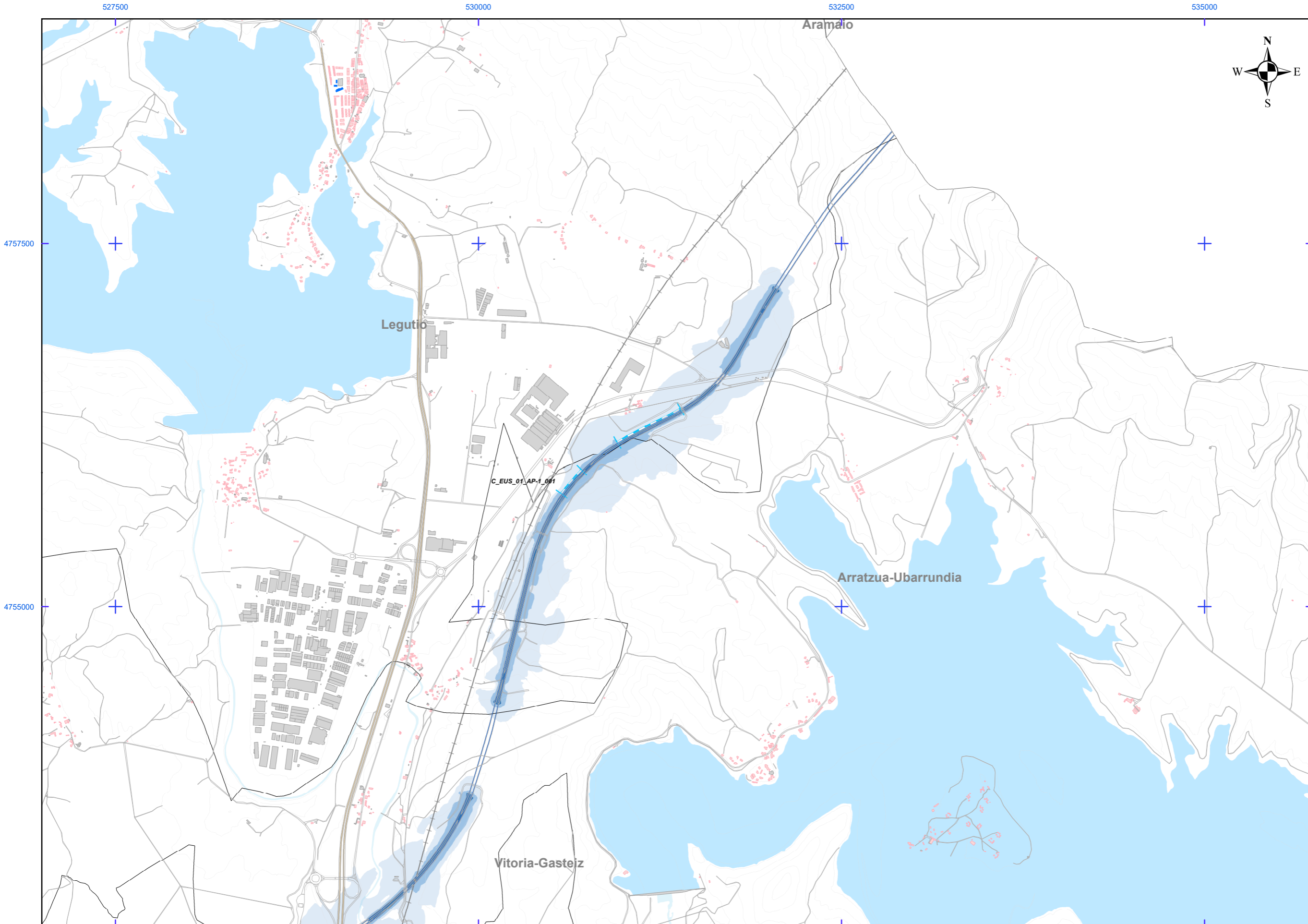

UME  
C\_EUS\_01\_AP-1\_001

Lden balioak erasandako azalerak  
Superficies afectadas por el valor Lden

Tartea Intervalo (dBA)	Azalera Superficie (km <sup>2</sup> )
>55	4,33
>65	0,99
>75	0,24

Lden balioak erasandako biztanleria/etxebizitzak  
Población/viviendas afectadas por el valor Lden

Tartea Intervalo (dBA)	Pertsonak (ehunekoak) Personas (centenas)	Etexebizitzak (ehunekoak) Viviendas (centenas)
>55	0	0
>65	0	0
>75	0	0

Presio Akustikoaren Maila (dB(A))  
Nivel sonoro (dB(A))

- > 55
- > 65
- > 75

Pantailak eta hormak  
Pantallas y muros

- Pantailak eta Hormak  
Muros y Pantallas

Eraikin Motak  
Tipos de edificio

- Bizitegi Erabilera / Uso Residencial
- Osasun Erabilera / Uso Sanitario
- Irakaskuntza eta Kultura Erabilera  
Uso Docente y Cultural
- Industria eta hirugarren sektoreko erabilera  
Uso Industrial y Terciario
- Besteak / Otros

Elementu Kartografikoak  
Elementos cartográficos

- Udal-Muga / Limite municipal
- UME
- Errepide Azpiegiturak  
Infraestructuras-Tramos Carretera
- Sestra - Kurbak / Curvas de nivel
- Ibaiek / Cursos de agua
- Urmaelak, Lakuak eta Abar  
Laguna, Lago, etc
- Trenbidea / Ferrocarril
- Besteak / Otros

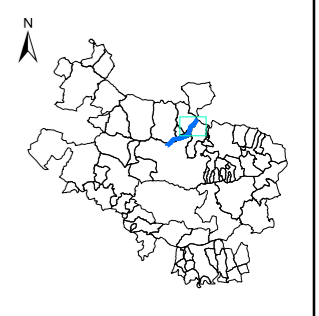

ARABAKO FORU ALDUNDIA  
DIPUTACIÓN FORAL DE ALAVA  
Bide Azpiegituren eta Mugikortasunaren Saila  
Departamento de Infraestructuras Viarias y Movilidad



AZTERLANAREN IZENBURUA/TÍTULO DEL ESTUDIO:  
ARABAKO LURRALDE HISTORIKOKO FORU ALDULDIAREN  
ERREPIDE SAREKO ZARATAREN MAPA ESTRATEGIKOAK-4. FASEA  
MAPAS ESTATEGICOS DE RUIDO DE LAS CARRETERAS DE LA  
RED FORAL DEL TERRITORIO HISTORICO DE ALAVA-FASE 4

DATA/FECHA:  
2022ko URRIA  
OCTUBRE 2022

ESKALA/ESCALA:  
1:25.000  
ETRS89 H30N  
0 50 100 200 300 400 500 m  
A3 ORIGINAL

PLANO/PLANO:  
UME C\_EUS\_01\_AP-1\_001  
ZARATAREN MAPA ESTRATEGIKOA: Afekzio eremua  
PLANO ESTRATEGICO DE RUIDO: Zona de afcción

ZBK/Nº: 3.5  
ZBK/Nº: 2tik 2. orria  
Hoja 2 de 2