

UME
C_EUS_01_A-1_002

Lden balioak erasandako azalera
Superficies afectadas por el valor Lden

Tartea Intervalo (dBA)	Azalera Superficie (km ²)
>55	54,12
>65	9,93
>75	2,81

Lden balioak erasandako biztanleria/etxebizitzak
Población/viviendas afectadas por el valor Lden

Tartea Intervalo (dBA)	Pertsonak (ehunekoak) Personas (centenas)	Etebizitzak (ehunekoak) Viviendas (centenas)
>55	7	3
>65	0	0
>75	0	0

Presio Akustikoaren Maila (dB(A))
Nivel sonoro (dB(A))

- > 55
- > 65
- > 75

Pantailak eta hormak
Pantallas y muros

- Pantailak eta Hormak Muros y Pantallas

Eraikin Motak
Tipos de edificio

- Bizitegi Erabilera / Uso Residencial
- Osasun Erabilera / Uso Sanitario
- Irakaskuntza eta Kultura Erabilera Uso Docente y Cultural
- Industria eta hirugarren sektoreko erabilera Uso Industrial y Terciario
- Besteak / Otros

Elementu Kartografikoak
Elementos cartográficos

- Udal-Muga / Limite municipal
- UME
- Errepide Azpiegiturak Infraestructuras-Tramos Carretera
- Sestra - Kurbak / Curvas de nivel
- Ibaiak / Cursos de agua
- Urmaelak, Lakuak eta Abar Laguna, Lago, etc
- Trenbidea / Ferrocarril
- Besteak / Otros

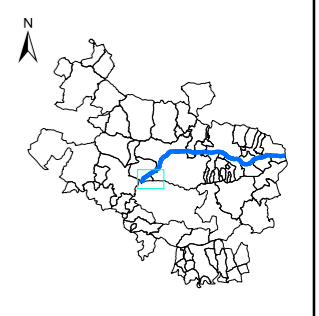

4740000
4737500

515000 517500 520000

517500

520000

522500

525000

474500

4742500

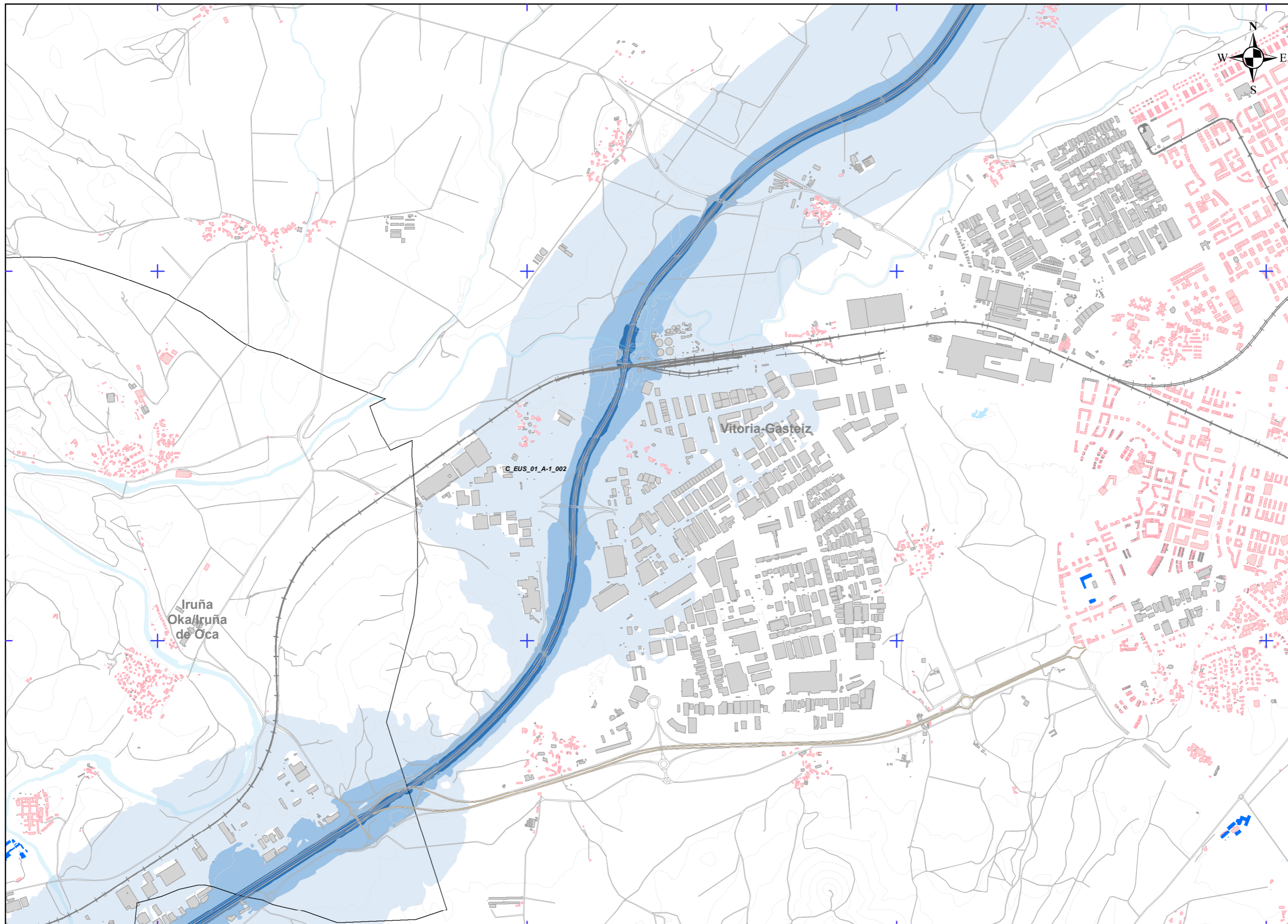

UME
C_EUS_01_A-1_002

Lden balioak erasandako azaleraak
Superficies afectadas por el valor Lden

Tartea Intervalo (dB(A))	Azalera Superficie (km ²)
>55	54,12
>65	9,93
>75	2,81

Lden balioak erasandako biztanleria/etxebizitzak
Población/viviendas afectadas por el valor Lden

Tartea Intervalo (dB(A))	Pertsonak (ehunekoak) Personas (centenas)	Etebizitzak (ehunekoak) Viviendas (centenas)
>55	7	3
>65	0	0
>75	0	0

Presio Akustikoaren Maila (dB(A))
Nivel sonoro (dB(A))

- > 55
 - > 65
 - > 75
- Pantailak eta hormak
Pantallas y muros

- Pantailak eta Hormak
Muros y Pantallas

Eraikin Motak
Tipos de edificio

- Bizitegi Erabilera / Uso Residencial
- Osasun Erabilera / Uso Sanitario
- Irakaskuntza eta Kultura Erabilera
- Uso Docente y Cultural
- Industria eta hirugarren sektoreko erabilera
- Uso Industrial y Terciario
- Besteak / Otros

Elementu Kartografikoak
Elementos cartográficos

- Udal-Muga / Limite municipal
- UME
- Errepide Azpiegiturak
- Infraestructuras-Tramos Carretera
- Sestra - Kurbak / Curvas de nivel
- Ibaiak / Cursos de agua
- Urmaelak, Lakuak eta Abar
- Laguna, Lago, etc
- Trenbidea / Ferrocarril
- Besteak / Otros

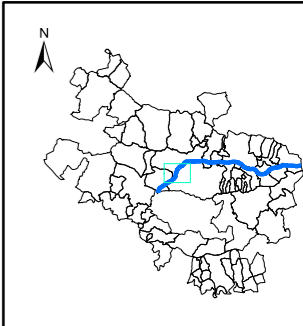

ARABAKO FORU ALDUNDIA
DIPUTACIÓN FORAL DE ALAVA
Bide Azpiegituren eta Mugikortasunaren Saila
Departamento de Infraestructuras Viarias y Movilidad



AZTERLANAREN IZENBURUA/TÍTULO DEL ESTUDIO:
ARABAKO LURRALDE HISTORIKOKO FORU ALDULDIAREN
ERREPIDE SAREKO ZARATAREN MAPA ESTRATEGIKOAK-4. FASEA
MAPAS ESTATEGICOS DE RUIDO DE LAS CARRETERAS DE LA
RED FORAL DEL TERRITORIO HISTORICO DE ALAVA-FASE 4

DATA/FECHA:
2022ko URRRIA
OCTUBRE 2022

ESKALA/ESCALA:
1:25.000
ETRS89 H30N
A3 ORIGINAL

PLANO/PLANO:
UME C_EUS_01_A-1_002
ZARATAREN MAPA ESTRATEGIKOA: Afekzio eremua
PLANO ESTRATEGICO DE RUIDO: Zona de afecção

ZBK/Nº: 2.5
ZBK/Nº: 7tik 2. orria
Hoja 2 de 7

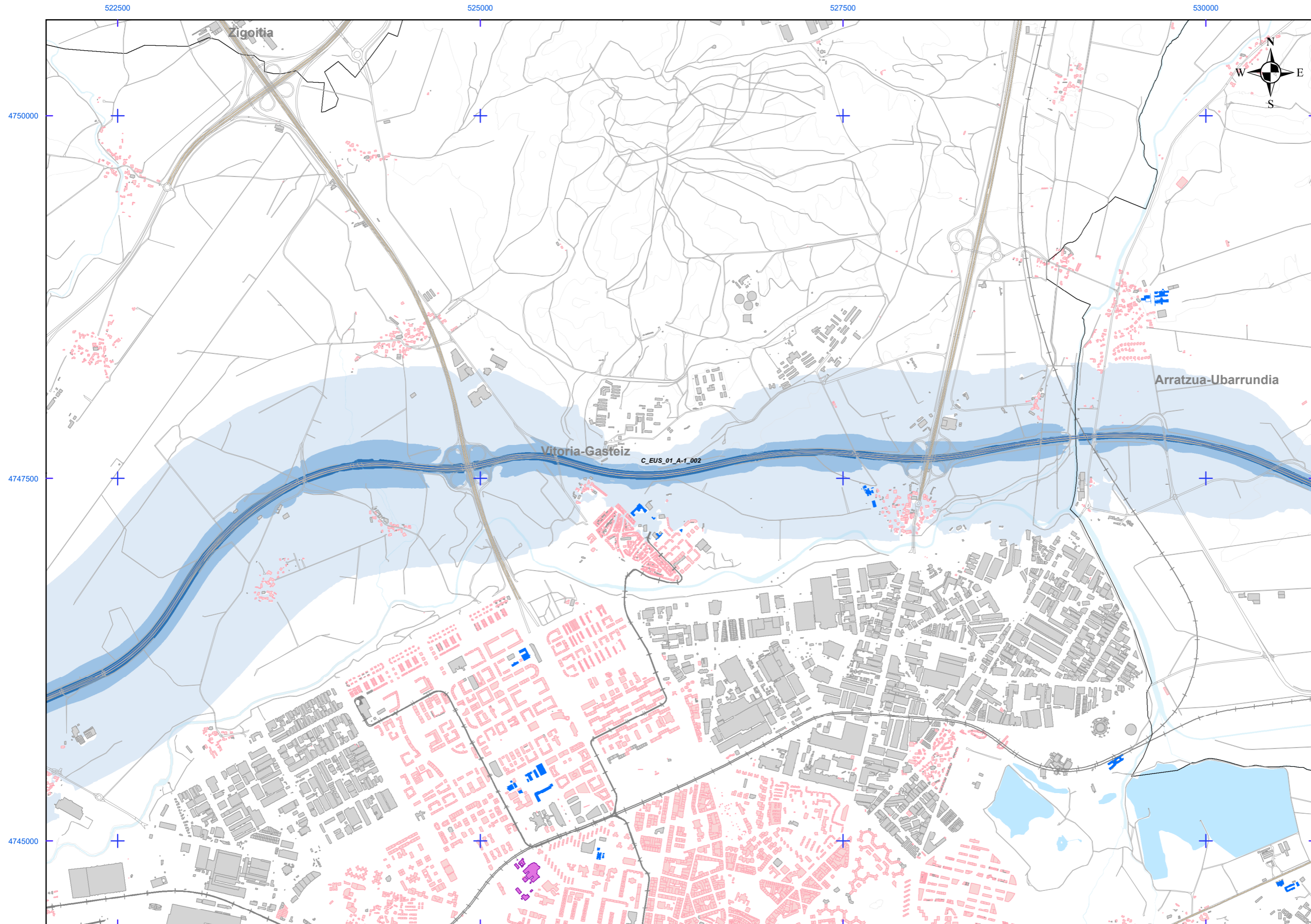

UME
C_EUS_01_A-1_002

Lden baliok erasandako azalerak
Superficies afectadas por el valor Lden

Tartea Intervalo (dBA)	Azalera Superficie (km ²)
>55	54,12
>65	9,93
>75	2,81

Lden baliok erasandako biztanleria/etxebizitzak
Población/viviendas afectadas por el valor Lden

Tartea Intervalo (dBA)	Pertsonak (ehunekoak) Personas (centenas)	Etebizitzak (ehunekoak) Viviendas (centenas)
>55	7	3
>65	0	0
>75	0	0

Presio Akustikoaren Maila (dB(A))
Nivel sonoro (dB(A))

- > 55
- > 65
- > 75

Pantailak eta hormak
Pantallas y muros

- Pantailak eta Hormak
Muros y Pantallas

Eraikin Motak
Tipos de edificio

- Bizitegi Erabilera / Uso Residencial
- Osasun Erabilera / Uso Sanitario
- Irakaskuntza eta Kultura Erabilera
Uso Docente y Cultural
- Industria eta hirugarren sektoreko erabilera
Uso Industrial y Terciario
- Besteak / Otros

Elementu Kartografikoak
Elementos cartográficos

- Udal-Muga / Limite municipal
- UME
- Errepide Azpigiturak
Infraestructuras-Tramos Carretera
- Sestra - Kurbak / Curvas de nivel
- Ibaiak / Cursos de agua
- Urmaelak, Lakuak eta Abar
Laguna, Lago, etc
- Trenbidea / Ferrocarril
- Besteak / Otros

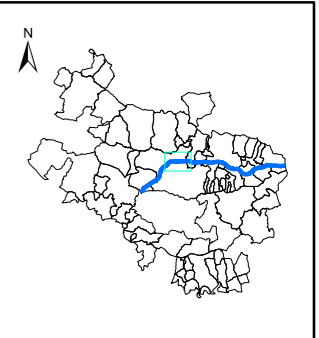

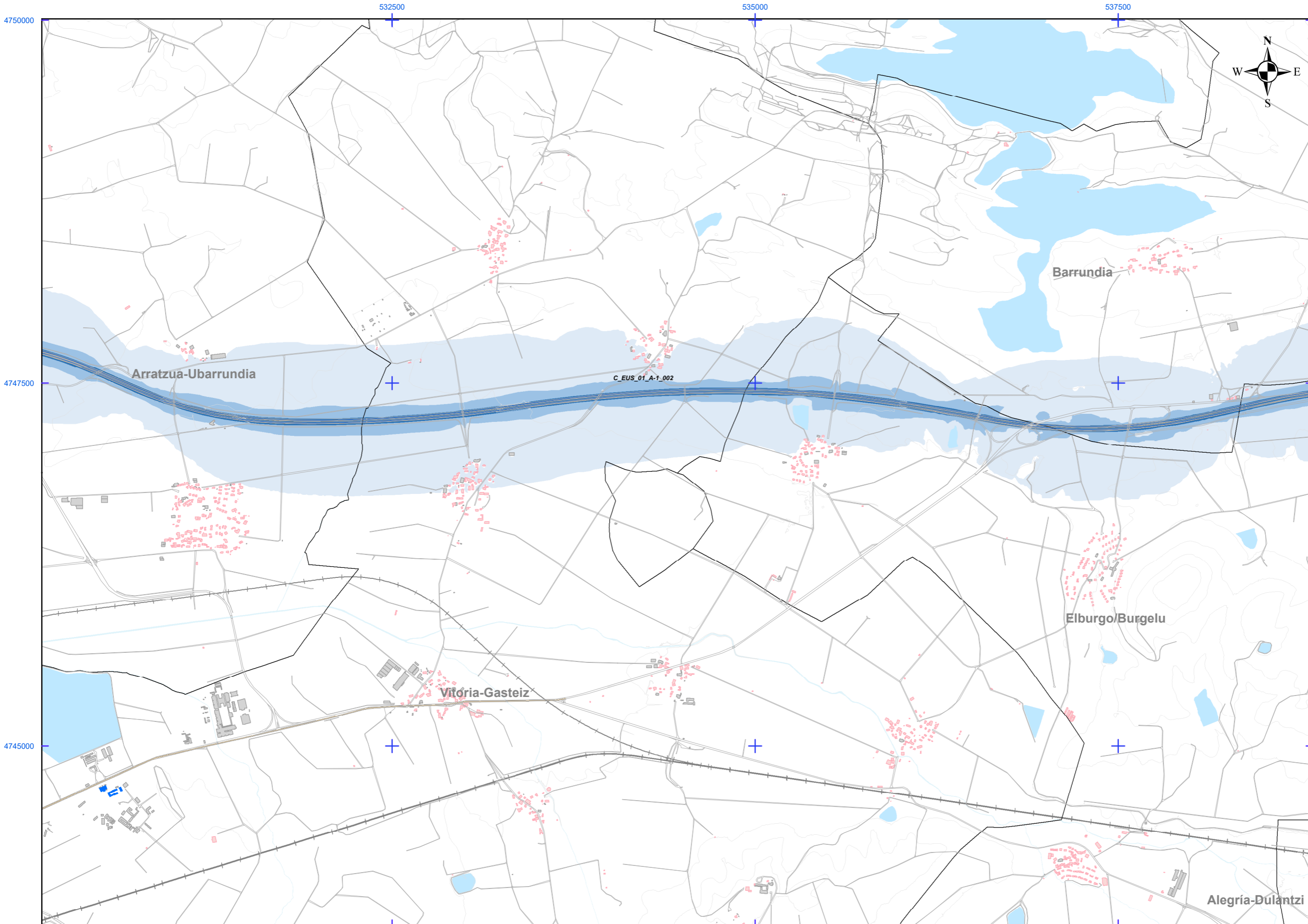

UME
C_EUS_01_A-1_002

Lden balioak erasandako azalerak
Superficies afectadas por el valor Lden

Tartea Intervalo (dBA)	Azalera Superficie (km ²)
>55	54,12
>65	9,93
>75	2,81

Lden balioak erasandako biztanleria/etxebizitzak
Población/viviendas afectadas por el valor Lden

Tartea Intervalo (dBA)	Pertsonak (ehunekoak) Personas (centenas)	Etebizitzak (ehunekoak) Viviendas (centenas)
>55	7	3
>65	0	0
>75	0	0

Presio Akustikoaren Maila (dB(A))
Nivel sonoro (dB(A))

- > 55
- > 65
- > 75

Pantailak eta hormak
Pantallas y muros

- Pantailak eta Hormak
Muros y Pantallas

Eraikin Motak
Tipos de edificio

- Bizitegi Erabilera / Uso Residencial
- Osasun Erabilera / Uso Sanitario
- Irakaskuntza eta Kultura Erabilera
Uso Docente y Cultural
- Industria eta hirugarren sektoreko erabilera
Uso Industrial y Terciario
- Besteak / Otros

Elementu Kartografikoak
Elementos cartográficos

- Udal-Muga / Limite municipal
- UME
- Errepide Azpiegiturak
Infraestructuras-Tramos Carretera
- Sestra - Kurbak / Curvas de nivel
- Ibaiak / Cursos de agua
- Urmaelak, Lakuak eta Abar
Laguna, Lago, etc
- Trenbidea / Ferrocarril
- Besteak / Otros

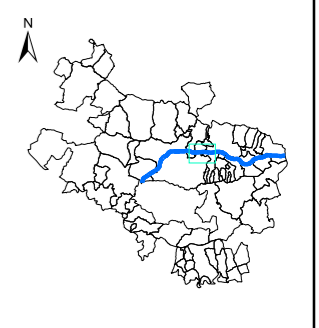

ARABAKO FORU ALDUNDIA
DIPUTACIÓN FORAL DE ALAVA
Bide Azpiegituren eta Mugikortasunaren Saila
Departamento de Infraestructuras Viarias y Movilidad



AZTERLANAREN IZENBURUA/TÍTULO DEL ESTUDIO:
ARABAKO LURRALDE HISTORIKOKO FORU ALDULDIAREN
ERREPIDE SAREKO ZARATAREN MAPA ESTRATEGIKOAK-4. FASEA
MAPAS ESTATEGICOS DE RUIDO DE LAS CARRETERAS DE LA
RED FORAL DEL TERRITORIO HISTORICO DE ALAVA-FASE 4

DATA/FECHA:
2022ko URRRIA
OCTUBRE 2022

ESKALA/ESCALA:
1:25.000
ETRS89 H30N
A3 ORIGINAL

PLANO/PLANO:
UME C_EUS_01_A-1_002
ZARATAREN MAPA ESTRATEGIKOA: Afekzio eremua
PLANO ESTRATEGICO DE RUIDO: Zona de afecção

ZBK/Nº: 2.5
ZBK/Nº: 7tik 4. orria
Hoja 4 de 7

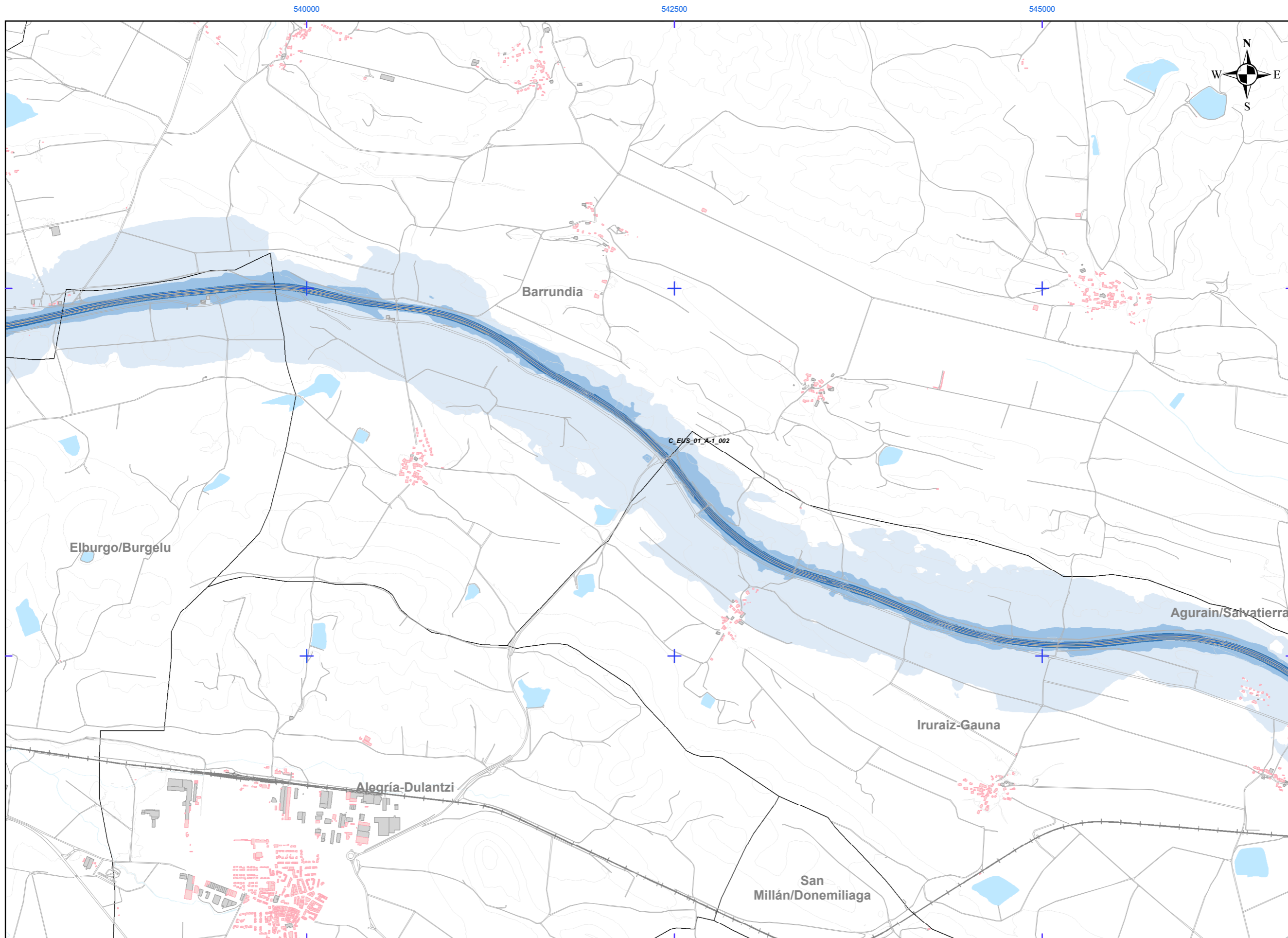

UME
C_EUS_01_A-1_002

Lden balioak erasandako azalera
Superficies afectadas por el valor Lden

Tartea Intervalo (dBA)	Azalera Superficie (km ²)
>55	54,12
>65	9,93
>75	2,81

Lden balioak erasandako biztanleria/etxebizitzak
Población/viviendas afectadas por el valor Lden

Tartea Intervalo (dBA)	Pertsonak (ehunekoak) Personas (centenas)	Etebizitzak (ehunekoak) Viviendas (centenas)
>55	7	3
>65	0	0
>75	0	0

Presio Akustikoaren Maila (dB(A))
Nivel sonoro (dB(A))

- > 55
- > 65
- > 75

Pantailak eta hormak
Pantallas y muros

- Pantailak eta Hormak
- Muros y Pantallas

Eraikin Motak
Tipos de edificio

- Bizitegi Erabilera / Uso Residencial
- Osasun Erabilera / Uso Sanitario
- Irakaskuntza eta Kultura Erabilera
- Industria eta hirugarren sektoreko erabilera
- Besteak / Otros

Elementu Kartografikoak
Elementos cartográficos

- Udal-Muga / Limite municipal
- UME
- Errepide Azpiegiturak
- Infraestructuras-Tramos Carretera
- Sestra - Kurbak / Curvas de nivel
- Ibaiak / Cursos de agua
- Urmaelak, Lakuak eta Abar
- Laguna, Lago, etc
- Trenbidea / Ferrocarril
- Besteak / Otros

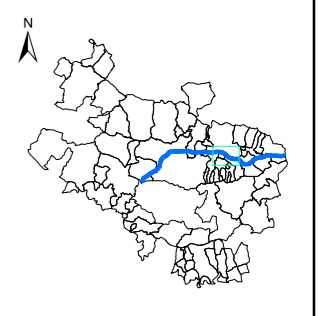

ARABAKO FORU ALDUNDIA
DIPUTACIÓN FORAL DE ALAVA
Bide Azpiegituren eta Mugikortasunaren Saila
Departamento de Infraestructuras Vias y Movilidad



AZTERLANAREN IZENBURUA/TÍTULO DEL ESTUDIO:
ARABAKO LURRALDE HISTORIKOKO FORU ALDULDIAREN
ERREPIDE SAREKO ZARATAREN MAPA ESTRATEGIKOAK-4. FASEA
MAPAS ESTATEGICOS DE RUIDO DE LAS CARRETERAS DE LA
RED FORAL DEL TERRITORIO HISTORICO DE ALAVA-FASE 4

DATA/FECHA:
2022ko URRIA
OCTUBRE 2022

ESKALA/ESCALA:
1:25.000
ETRS89 H30N
A3 ORIGINAL

PLANO/PLANO:
UME C_EUS_01_A-1_002
ZARATAREN MAPA ESTRATEGIKOA: Afekzio eremua
PLANO ESTRATEGICO DE RUIDO: Zona de afecção

ZBK/Nº: 2.5
ZBK/Nº: 7tik 5 orria
Hoja 5 de 7

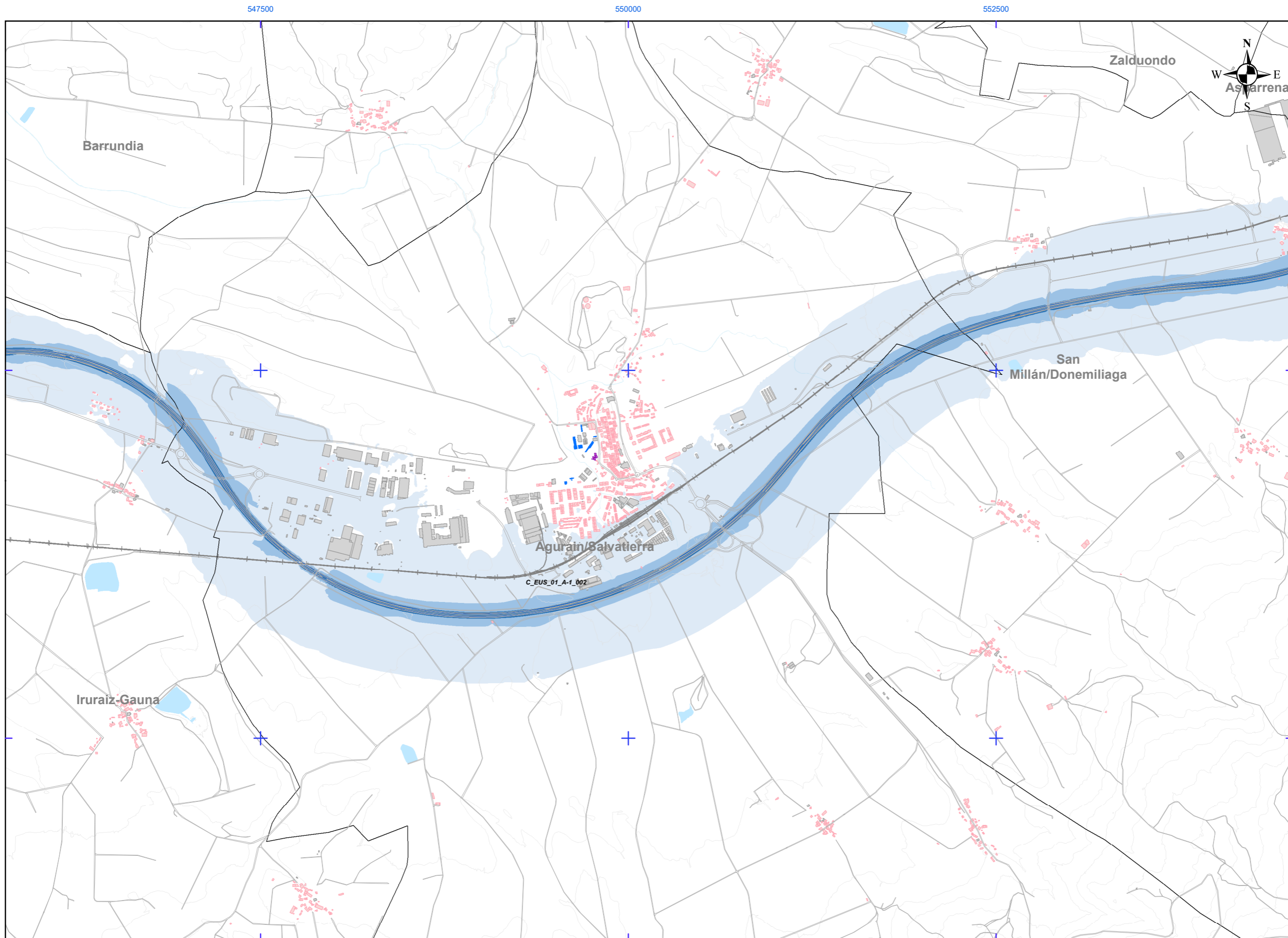

UME
C_EUS_01_A-1_002

Lden balioak erasandako azalerak
Superficies afectadas por el valor Lden

Tartea Intervalo (dBA)	Azalera Superficie (m ²)
>55	54,12
>65	9,93
>75	2,81

Lden balioak erasandako biztanleria/etxebizitzak
Población/viviendas afectadas por el valor Lden

Tartea Intervalo (dBA)	Pertsonak (ehunekoak) Personas (centenas)	Etebizitzak (ehunekoak) Viviendas (centenas)
>55	7	3
>65	0	0
>75	0	0

Presio Akustikoaren Maila (dB(A))
Nivel sonoro (dB(A))

- > 55
- > 65
- > 75

Pantailak eta hormak
Pantallas y muros

- Pantailak eta Hormak
- Muros y Pantallas

Eraikin Motak
Tipos de edificio

- Bizitegi Erabilera / Uso Residencial
- Osasun Erabilera / Uso Sanitario
- Irakaskuntza eta Kultura Erabilera
- Uso Docente y Cultural
- Industria eta hirugarren sektoreko erabilera
- Uso Industrial y Terciario
- Besteak / Otros

Elementu Kartografikoak
Elementos cartográficos

- Udal-Muga / Limite municipal
- UME
- Errepide Azpiegiturak
- Infraestructuras-Tramos Carretera
- Sestra - Kurbak / Curvas de nivel
- Ibaiak / Cursos de agua
- Urmaelak, Lakuak eta Abar
- Laguna, Lago, etc
- Trenbidea / Ferrocarril
- Besteak / Otros

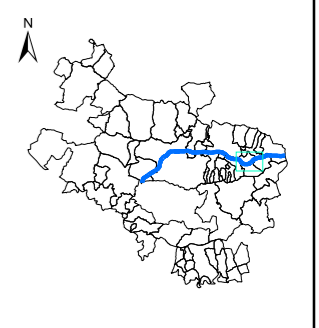

ARABAKO FORU ALDUNDIA
DIPUTACIÓN FORAL DE ALAVA
Bide Azpiegituren eta Mugikortasunaren Saila
Departamento de Infraestructuras Viarias y Movilidad



AZTERLANAREN IZENBURUA/TÍTULO DEL ESTUDIO:
ARABAKO LURRALDE HISTORIKOKO FORU ALDULDIAREN
ERREPIDE SAREKO ZARATAREN MAPA ESTRATEGIKOAK-4. FASEA
MAPAS ESTATEGICOS DE RUIDO DE LAS CARRETERAS DE LA
RED FORAL DEL TERRITORIO HISTORICO DE ALAVA-FASE 4

DATA/FECHA:
2022ko URRIA
OCTUBRE 2022

ESKALA/ESCALA:
1:25.000
ETRS89 H30N
A3 ORIGINAL

PLANO/PLANO:
UME C_EUS_01_A-1_002
ZARATAREN MAPA ESTRATEGIKOA: Afekzio eremua
PLANO ESTRATEGICO DE RUIDO: Zona de afecção

ZBK/Nº: 2.5
ZBK/Nº: 7tik 6. orria
Hoja 6 de 7

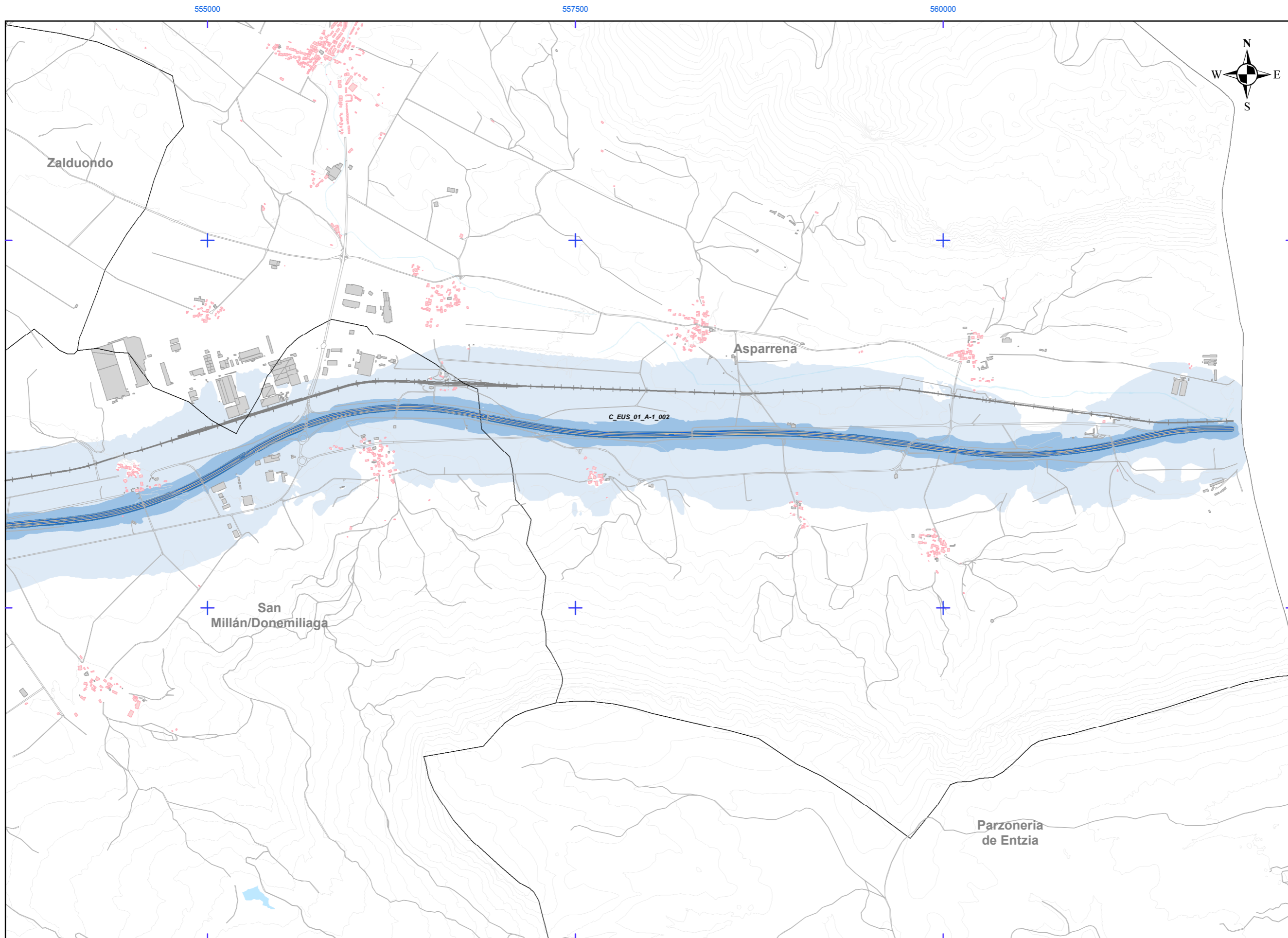

UME
C_EUS_01_A-1_002

Lden baliok erasandako azalera
Superficies afectadas por el valor Lden

Tartea Intervalo (dBA)	Azalera Superficie (km ²)
>55	54,12
>65	9,93
>75	2,81

Lden baliok erasandako biztanleria/etxebizitzak
Población/viviendas afectadas por el valor Lden

Tartea Intervalo (dBA)	Pertsonak (ehunekoak) Personas (centenas)	Etebizitzak (ehunekoak) Viviendas (centenas)
>55	7	3
>65	0	0
>75	0	0

Presio Akustikoaren Maila (dB(A))
Nivel sonoro (dB(A))

- > 55
- > 65
- > 75

Pantailak eta hormak
Pantallas y muros

- Pantailak eta Hormak Muros y Pantallas

Eraikin Motak
Tipos de edificio

- Bizitegi Erabilera / Uso Residencial
- Osasun Erabilera / Uso Sanitario
- Irakaskuntza eta Kultura Erabilera Uso Docente y Cultural
- Industria eta hirugarren sektoreko erabilera Uso Industrial y Terciario
- Besteak / Otros

Elementu Kartografikoak
Elementos cartográficos

- Udal-Muga / Limite municipal
- UME
- Errepide Azpiegiturak Infraestructuras-Tramos Carretera
- Sestra - Kurbak / Curvas de nivel
- Ibaiak / Cursos de agua
- Urmaelak, Lakuak eta Abar Laguna, Lago, etc
- Trenbidea / Ferrocarril
- Besteak / Otros

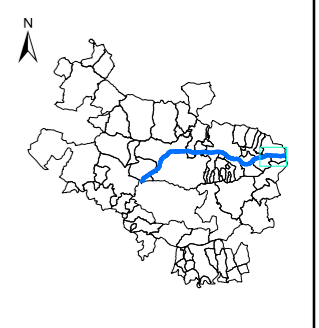

ARABAKO FORU ALDUNDIA
DIPUTACIÓN FORAL DE ALAVA
Bide Azpiegituren eta Mugikortasunaren Saila
Departamento de Infraestructuras Viarias y Movilidad



AZTERLANAREN IZENBURUA/TÍTULO DEL ESTUDIO:
ARABAKO LURRALDE HISTORIKOKO FORU ALDULDIAREN
ERREPIDE SAREKO ZARATAREN MAPA ESTRATEGIKOAK-4. FASEA
MAPAS ESTATEGICOS DE RUIDO DE LAS CARRETERAS DE LA
RED FORAL DEL TERRITORIO HISTORICO DE ALAVA-FASE 4

DATA/FECHA:
2022ko URRIA
OCTUBRE 2022

ESKALA/ESCALA:
1:25.000
ETRS89 H30N
A3 ORIGINAL

PLANO/PLANO:
UME C_EUS_01_A-1_002
ZARATAREN MAPA ESTRATEGIKOA: Afekzio eremua
PLANO ESTRATEGICO DE RUIDO: Zona de afecção

ZBK/Nº: 2.5
ZBK/Nº: 7tik 7 orria
Hoja 7 de 7