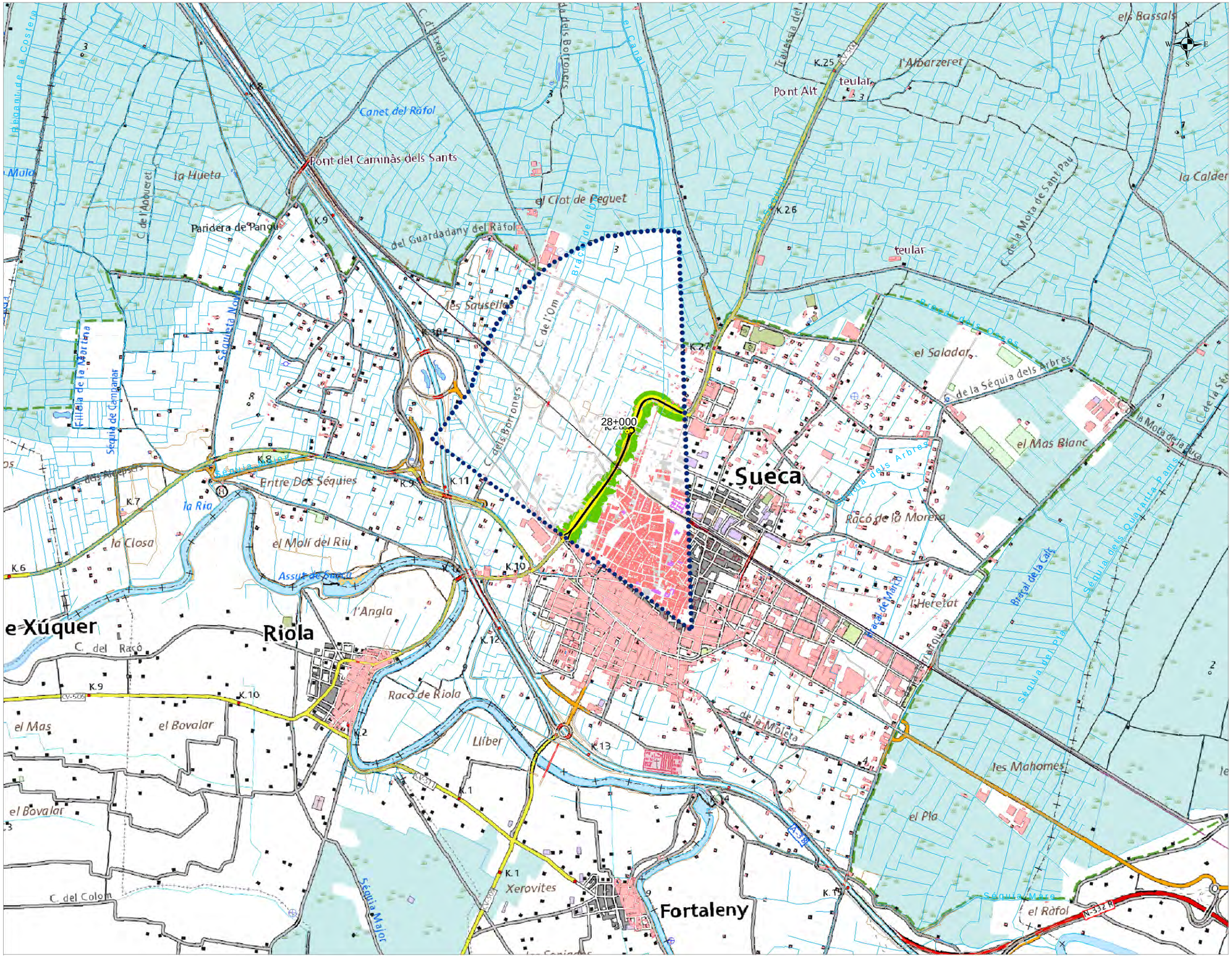

UNIDAD DE MAPA ESTRATÉGICO
CARRETERA CV-500
DENOMINACION UME:
C_VAL_46_CV-500_2
P.K. 27+500 - P.K. 28+820

	Lnoche	
	Nº personas	
dB(A)	expresado en centenas	%
<50	24,2	100,0
50-55	0,0	0,0
55-60	0,0	0,0
60-65	0,0	0,0
65-70	0,0	0,0
>70	0,0	0,0
TOTAL	24,2	100

Nivel Sonoro Equivalente Lnoche dB(A)

- 50 - 55
- 55 - 60
- 60 - 65
- 65 - 70
- >70

Usos de Edificio

- Uso Sanitario o Docente
- Uso Industrial, terciario u otros
- Uso Residencial

DISTRIBUCIÓN

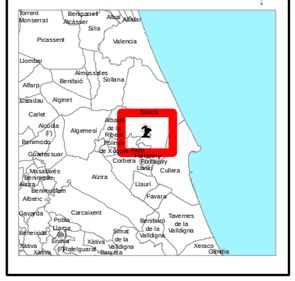

GENERALITAT VALENCIANA — Conselleria de Política Territorial, Obres Públiques i Mobilitat

Direcció General D'Obres Públiques, Transports i Mobilitat Sostenible

SERVEI DE PLANIFICACIÓ

MAPAS ESTRATÉGICOS DE RUIDO DE LAS CARRETERAS DE LA GENERALITAT VALENCIANA, CORRESPONDIENTES A LA 4ª FASE DE LA DIRECTIVA 2002/49/CE PROVINCIA DE VALENCIA

DIRECTORA DEL CONTRATO: Dña. Josefa Pons Noguera

CONSULTOR: Acusttel — Acústica y Telecomunicaciones

AUTOR DEL ESTUDIO: D. Juan Luis Agüera de Maya

ESCALAS: 1:25.000 (0 125 250 500 Metros) — UNE A-3 ORIGINALES GRÁFICAS

Nº DE PLANO: CV-500_2-Ln — HOJA 1 DE 1

FECHA: OCTUBRE 2022

TÍTULO: **MAPA DE NIVELES SONOROS DEL INDICADOR LNOCHE**