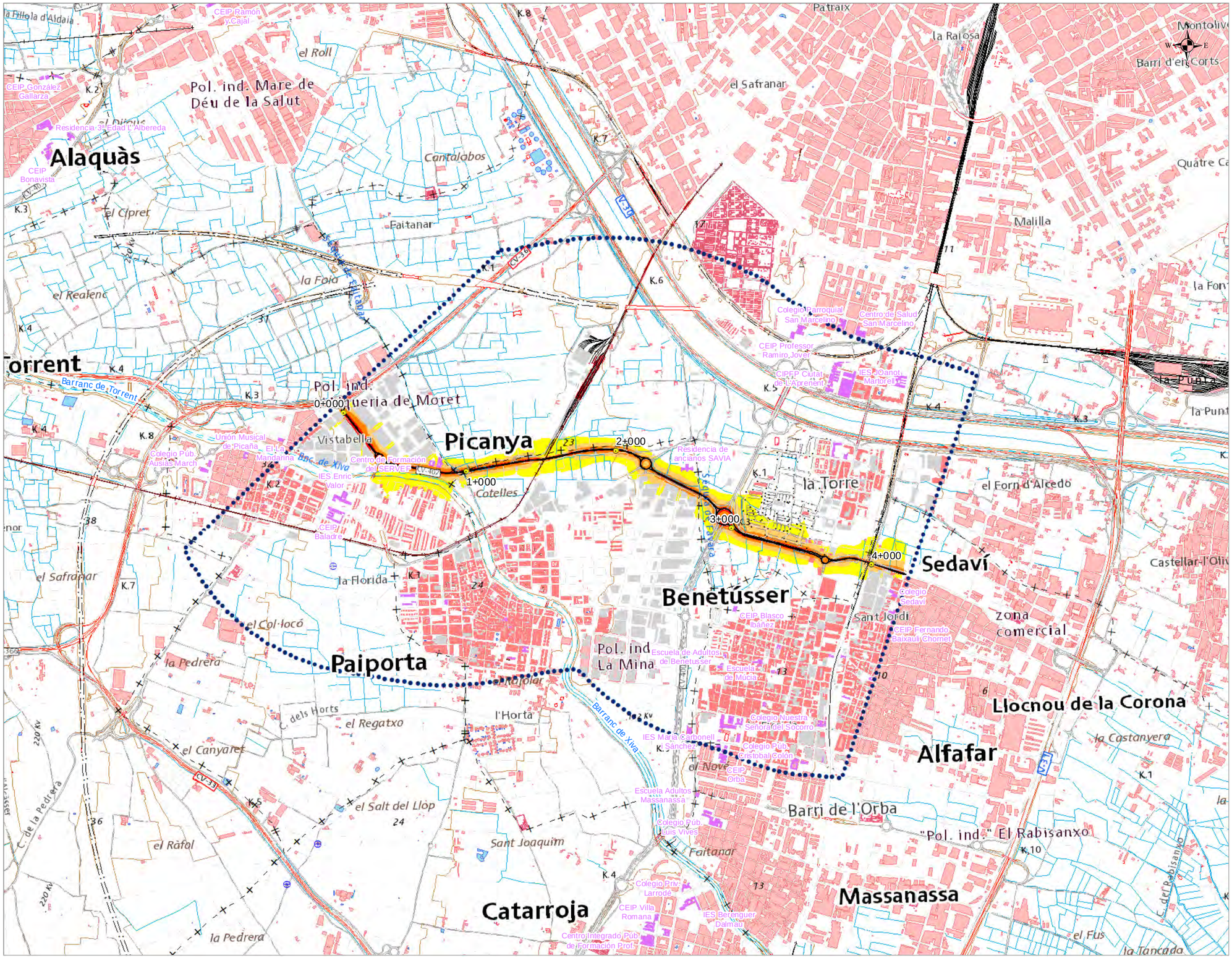

UNIDAD DE MAPA ESTRATÉGICO
CARRETERA CV-407
DENOMINACION UME:
C_VAL_46_CV-407
P.K. 0+000 - P.K. 4+250

	Ldía	
dB(A)	Nº personas expresado en centenas	%
<55	51,5	96,7
55-60	1,8	3,3
60-65	0,0	0,0
65-70	0,0	0,0
70-75	0,0	0,0
>75	0,0	0,0
TOTAL	53,3	100

Nivel Sonoro Equivalente Ldia dB(A)

- 55 - 59
- 60 - 64
- 65 - 69
- 70 - 74
- >=75

Usos de Edificio

- Uso Sanitario o Docente
- Uso Industrial, terciario u otros
- Uso Residencial

DISTRIBUCIÓN

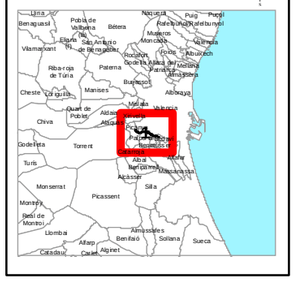

GENERALITAT VALENCIANA — Conselleria de Política Territorial, Obres Públiques i Mobilitat

Direcció General D'Obres Públiques, Transports i Mobilitat Sostenible

SERVEI DE PLANIFICACIÓ

MAPAS ESTRATÉGICOS DE RUIDO DE LAS CARRETERAS DE LA GENERALITAT VALENCIANA, CORRESPONDIENTES A LA 4ª FASE DE LA DIRECTIVA 2002/49/CE
PROVINCIA DE VALENCIA

DIRECTORA DEL CONTRATO: Dña. Josefa Pons Noguera

CONSULTOR: Acusttel — Acústica y Telecomunicaciones

AUTOR DEL ESTUDIO: D. Juan Luis Agüera de Maya

ESCALAS: 1:25.000 — 0 125 250 500 Metros — UNE A-3 ORIGINALES — GRÁFICAS

Nº DE PLANO: CV-407-Ld — HOJA 1 DE 1

FECHA: OCTUBRE 2022

TÍTULO: **MAPA DE NIVELES SONOROS DEL INDICADOR LDIA**