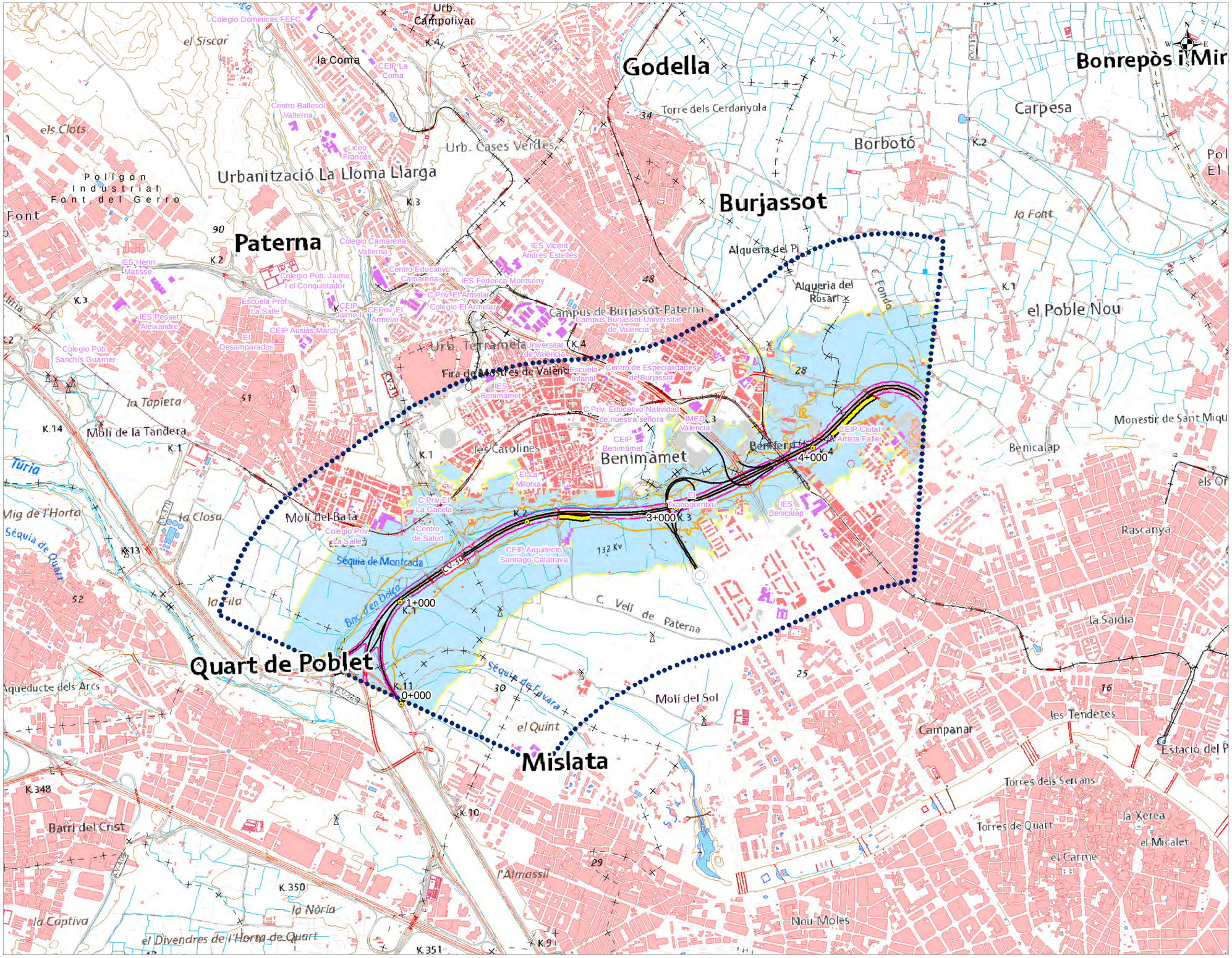

UNIDAD DE MAPA ESTRATÉGICO

CARRETERA CV-30
DENOMINACION UME:
C_VAL_46_CV-30
P.K. 0+000 - P.K. 4+900

Superficie expuesta a diferentes	
	Superficies
dB(A)	Km^2
>55	3,63
>65	1,07
>75	0,32

Población expuesta a diferentes		
	Viviendas	Nº Personas
dB(A)	Centenas	Centenas
>55	3	3
>65	0	0
>75	0	0

Zona de Afección

- >55 dB(A)
- >65 dB(A)
- >75 dB(A)

Usos de Edificio

- Uso Sanitario o Docente
- Uso Industrial, terciario u otros
- Uso Residencial

- Pantallas acústicas

DISTRIBUCIÓN

GENERALITAT VALENCIANA Conselleria de Política Territorial, Obres Públiques i Mobilitat	Direcció General D'Obres Públiques, Transports i Mobilitat Sostenible	SERVEI DE PLANIFICACIÓ	MAPAS ESTRATÉGICOS DE RUIDO DE LAS CARRETERAS DE LA GENERALITAT VALENCIANA, CORRESPONDIENTES A LA 4ª FASE DE LA DIRECTIVA 2002/49/CE PROVINCIA DE VALENCIA	DIRECTORA DEL CONTRATO Dña. Josefa Pons Noguera	CONSULTOR Acusttel Acústica y Telecomunicaciones	AUTOR DEL ESTUDIO D. Juan Luis Aguilera de Maya	ESCALAS 1:25.000 0 125 250 500 Metros UNE A-3 ORIGINALES GRÁFICAS	Nº DE PLANO CV-30-ZA HOJA 1 DE 1	FECHA OCTUBRE 2022	TÍTULO MAPA DE ZONAS DE AFECCIÓN