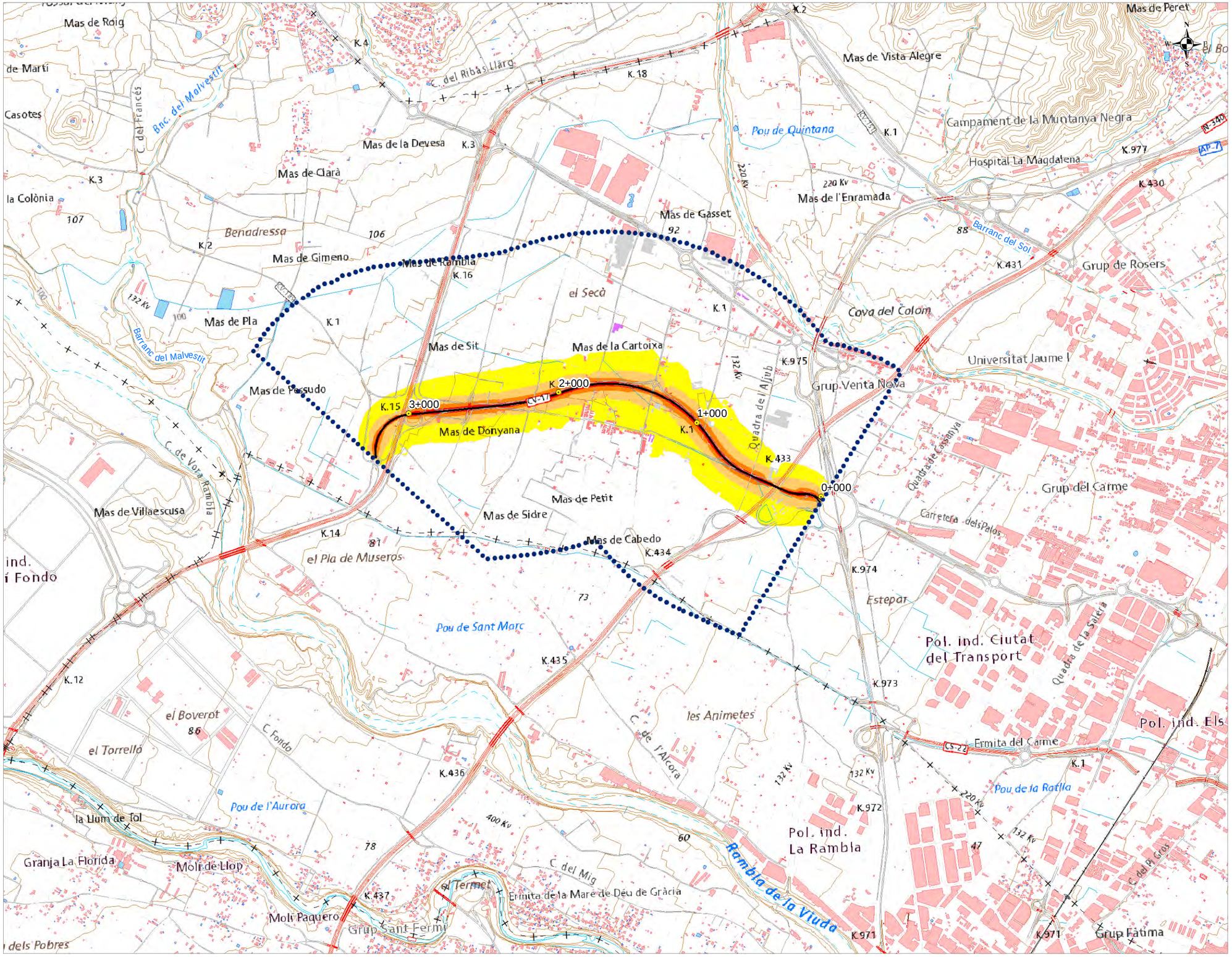

UNIDAD DE MAPA ESTRATÉGICO

CARRETERA CV-17
DENOMINACION UME:
C_VAL_12_CV-17
P.K. 0+000 - P.K. 3+400

Ltarde		
dB(A)	Nº personas expresado en centenas	%
<55	10,9	93,6
55-60	0,6	5,6
60-65	0,1	0,5
65-70	0,0	0,4
70-75	0,0	0,0
>75	0,0	0,0
TOTAL	11,6	100

Nivel Sonoro Equivalente Ltarde dB(A)

- 55 - 59
- 60 - 64
- 65 - 69
- 70 - 74
- >=75

Usos de Edificio

- Uso Sanitario o Docente
- Uso Industrial, terciario u otros
- Uso Residencial

DISTRIBUCIÓN

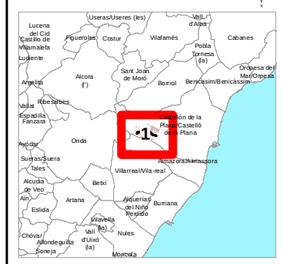

GENERALITAT VALENCIANA Conselleria de Política Territorial, Obres Públiques i Mobilitat	Direcció General D'Obres Públiques, Transports i Mobilitat Sostenible	SERVEI DE PLANIFICACIÓ	MAPAS ESTRATÉGICOS DE RUIDO DE LAS CARRETERAS DE LA GENERALITAT VALENCIANA, CORRESPONDIENTES A LA 4ª FASE DE LA DIRECTIVA 2002/49/CE PROVINCIA DE CASTELLÓN	DIRECTORA DEL CONTRATO Dña. Josefa Pons Noguera	CONSULTOR Acusttel Acústica y Telecomunicaciones	AUTOR DEL ESTUDIO D. Juan Luis Agüera de Maya	ESCALAS 1:25.000 0 125 250 500 Metros UNE A-3 ORIGINALES GRÁFICAS	Nº DE PLANO CV-17-Le HOJA 1 DE 1	FECHA OCTUBRE 2022	TÍTULO MAPA DE NIVELES SONOROS DEL INDICADOR LTARDE