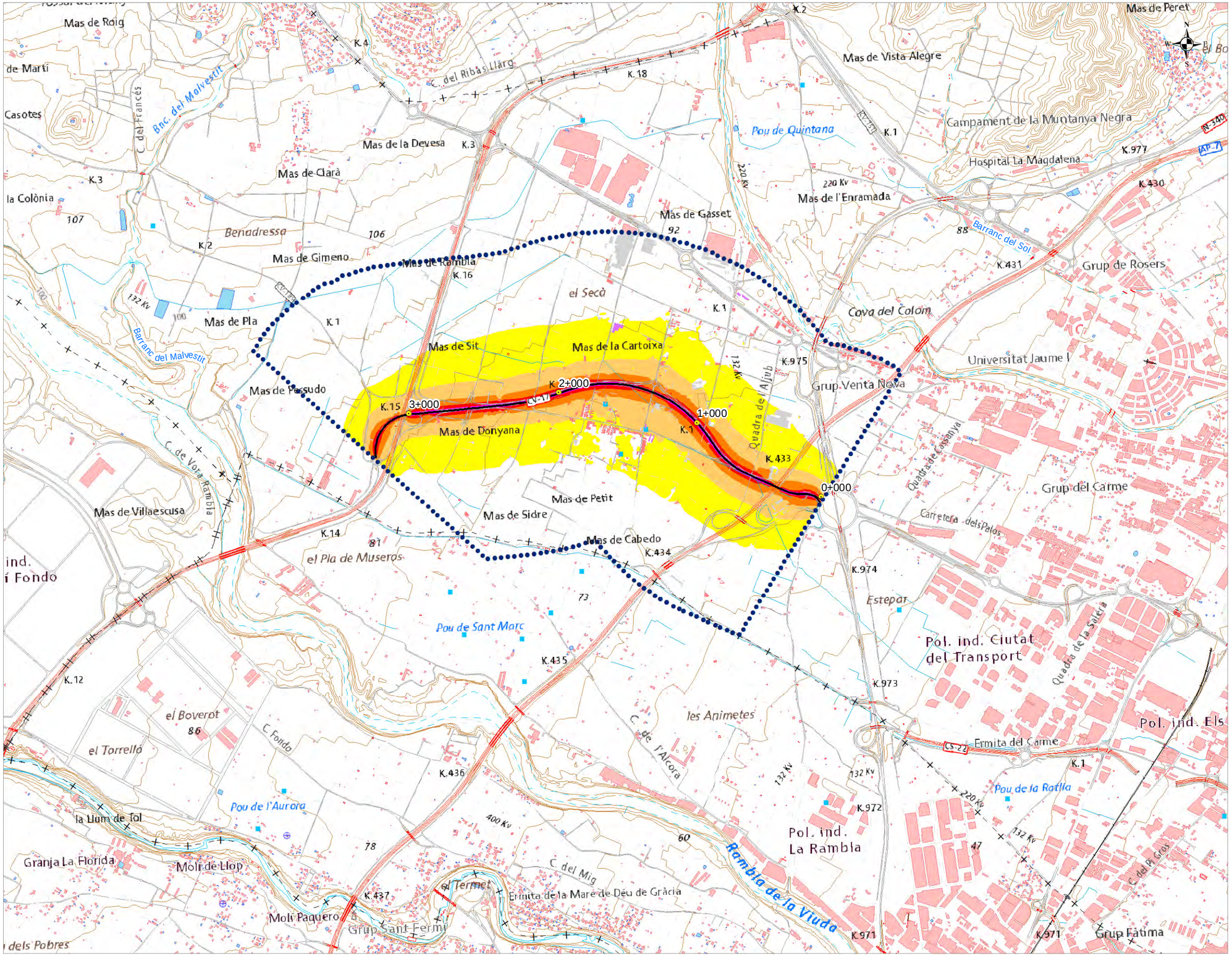

UNIDAD DE MAPA ESTRATÉGICO

CARRETERA CV-17
DENOMINACION UME:
C_VAL_12_CV-17
P.K. 0+000 - P.K. 3+400

Lden		
dB(A)	Nº personas expresado en centenas	%
<55	9,3	79,9
55-60	1,9	16,1
60-65	0,4	3,4
65-70	0,0	0,4
70-75	0,0	0,2
>75	0,0	0,0
TOTAL	11,6	100

Nivel Sonoro Equivalente Lden dB(A)

- 55 - 59
- 60 - 64
- 65 - 69
- 70 - 74
- >=75

Usos de Edificio

- Uso Sanitario o Docente
- Uso Industrial, terciario u otros
- Uso Residencial

DISTRIBUCIÓN

GENERALITAT VALENCIANA Conselleria de Política Territorial, Obres Públiques i Mobilitat	Direcció General D'Obres Públiques, Transports i Mobilitat Sostenible	SERVEI DE PLANIFICACIÓ	MAPAS ESTRATÉGICOS DE RUIDO DE LAS CARRETERAS DE LA GENERALITAT VALENCIANA, CORRESPONDIENTES A LA 4ª FASE DE LA DIRECTIVA 2002/49/CE PROVINCIA DE CASTELLÓN	DIRECTORA DEL CONTRATO: Dña. Josefa Pons Noguera	CONSULTOR: Acusttel Acústica y Telecomunicaciones	AUTOR DEL ESTUDIO: D. Juan Luis Agüera de Maya	ESCALAS 1:25.000 (0 125 250 500 Metros) GRÁFICAS	Nº DE PLANO CV-17-Lden HOJA 1 DE 1	FECHA OCTUBRE 2022	TÍTULO MAPA DE NIVELES SONOROS DEL INDICADOR LDEN