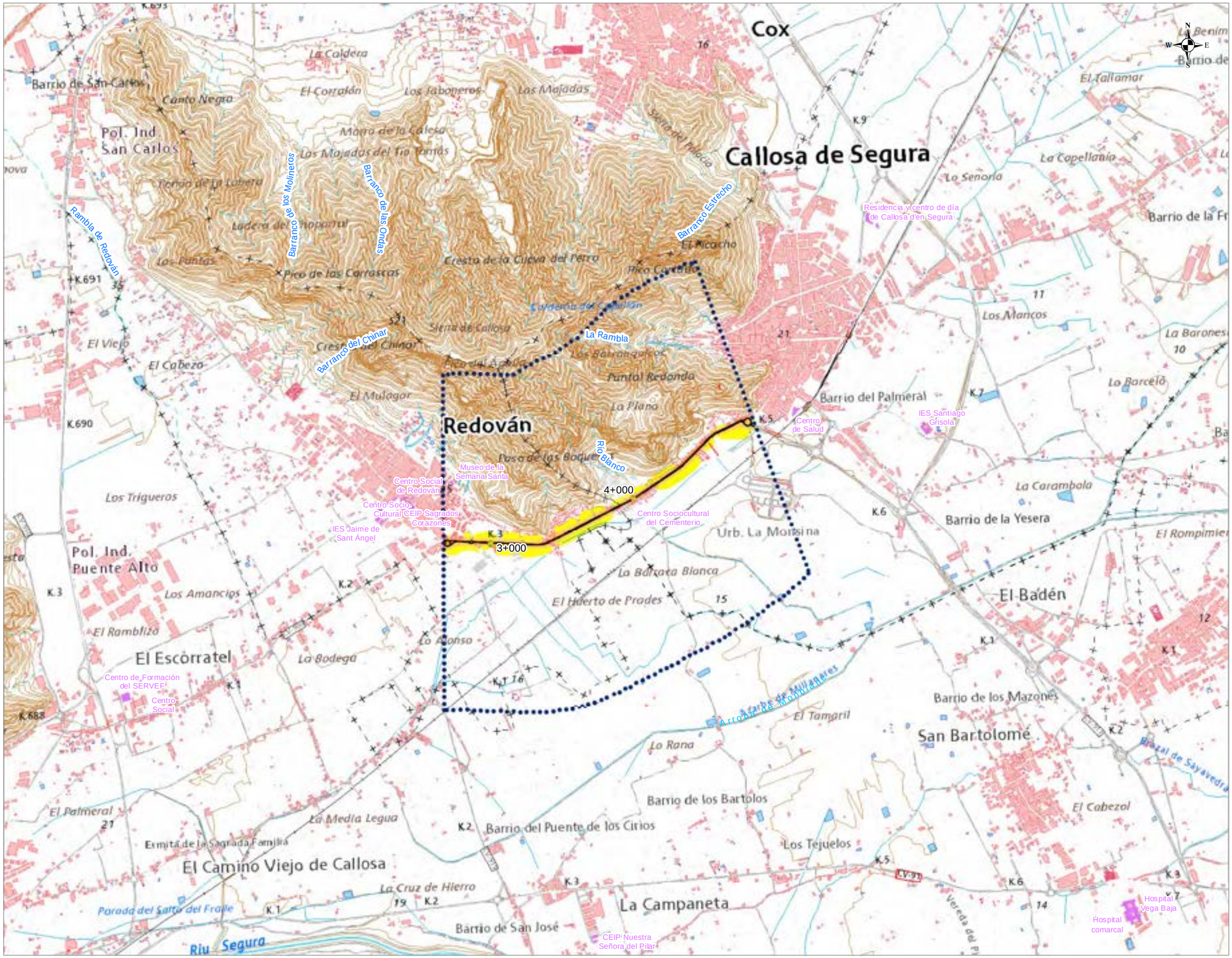

UNIDAD DE MAPA ESTRATÉGICO
CARRETERA CV-900
DENOMINACION UME:
C_VAL_03_CV-900_1
P.K. 2+700 - P.K. 4+950

dB(A)	Ldia Nº personas expresado en centenas	%
<55	43,8	94,8
55 60	0,4	0,9
60 65	1,8	3,8
65 70	0,3	0,6
70 75	0,0	0,0
>75	0,0	0,0
TOTAL	46,2	100

Nivel Sonoro Equivalente Ldia dB(A)

- 55 - 59
- 60 - 64
- 65 - 69
- 70 - 74
- >=75

Usos de Edificio

- Uso Sanitario o Docente
- Uso Industrial, terciario u otros
- Uso Residencial

DISTRIBUCIÓN

GENERALITAT VALENCIANA Conselleria de Política Territorial, Obres Públiques i Mobilitat	Direcció General D'Obres Públiques, Transports i Mobilitat Sostenible	SERVEI DE PLANIFICACIÓ	MAPAS ESTRATÉGICOS DE RUIDO DE LAS CARRETERAS DE LA GENERALITAT VALENCIANA, CORRESPONDIENTES A LA 4ª FASE DE LA DIRECTIVA 2002/49/CE PROVINCIA DE ALICANTE	DIRECTORA DEL CONTRATO Dña. Josefa Pons Noguera	CONSULTOR Acusttel	AUTOR DEL ESTUDIO D. Juan Luis Aguiera de Maya	ESCALAS 1:25.000 0 125 250 500 Metros UNE A-3 ORIGINALES GRÁFICAS	Nº DE PLANO CV-900_1-Ld HOJA 1 DE 1	FECHA OCTUBRE 2022	TÍTULO **MAPA DE NIVELES SONOROS DEL INDICADOR LDIA**