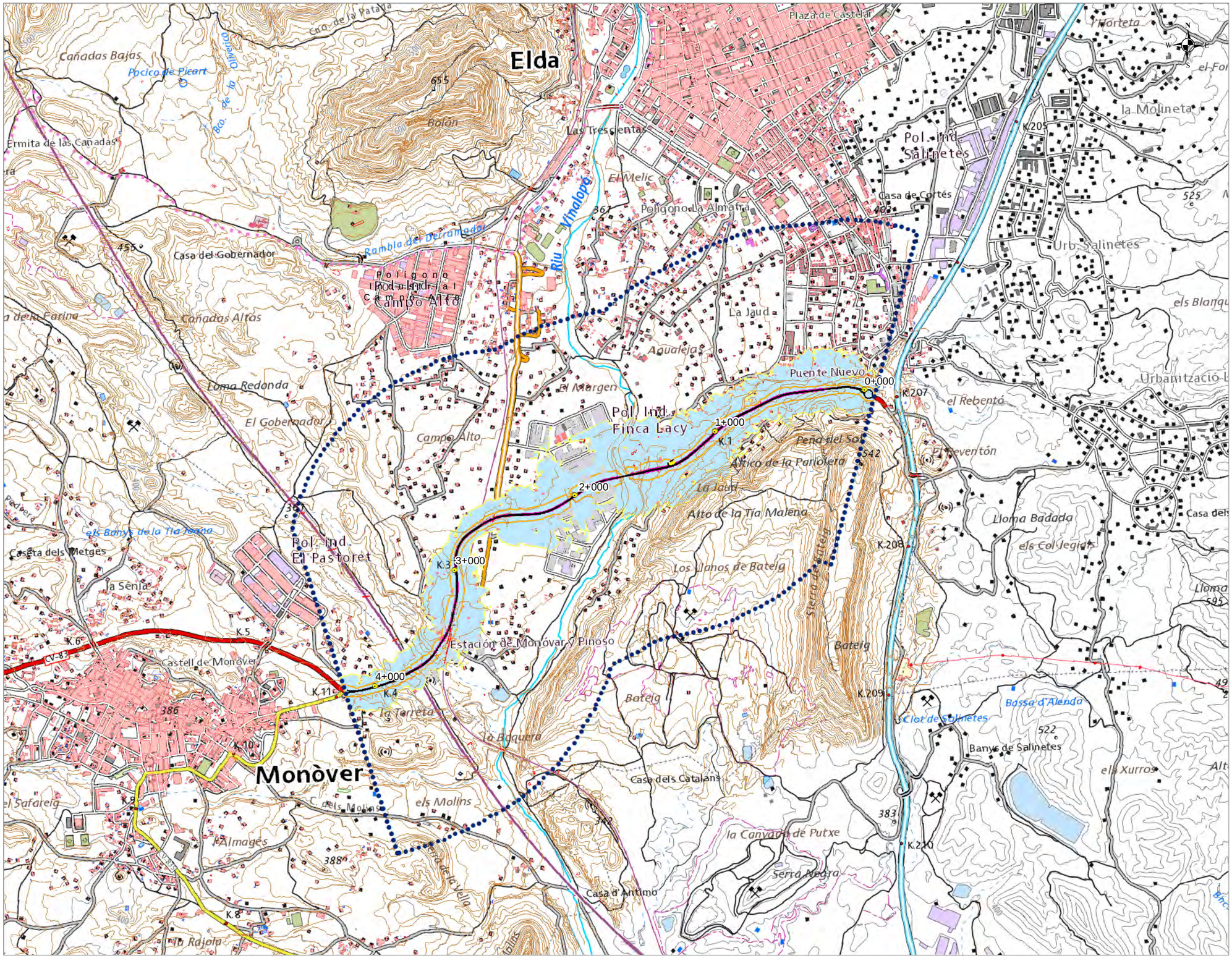

UNIDAD DE MAPA ESTRATÉGICO
CARRETERA CV-83
DENOMINACION UME:
C_VAL_03_CV-83
P.K. 0+000 - P.K. 4+200

Superficie expuesta a diferentes	
	Superficies
dB(A)	Km²
>55	1,58
>65	0,30
>75	0,00

Población expuesta a diferentes		
	Viviendas	Nº Personas
dB(A)	Centenas	Centenas
>55	2	5
>65	0	1
>75	0	0

Zona de Afección

- >55 dB(A)
- >65 dB(A)
- >75 dB(A)

Usos de Edificio

- Uso Sanitario o Docente
- Uso Industrial, terciario u otros
- Uso Residencial

PANTALLAS ACUSTICAS

DISTRIBUCIÓN

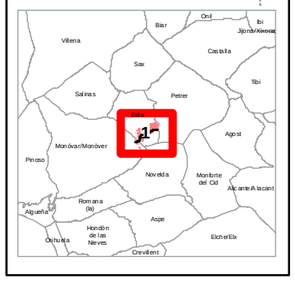

GENERALITAT VALENCIANA Conselleria de Política Territorial, Obres Públiques i Mobilitat	Direcció General D'Obres Públiques, Transports i Mobilitat Sostenible	SERVEI DE PLANIFICACIÓ	MAPAS ESTRATÉGICOS DE RUIDO DE LAS CARRETERAS DE LA GENERALITAT VALENCIANA, CORRESPONDIENTES A LA 4ª FASE DE LA DIRECTIVA 2002/49/CE PROVINCIA DE ALICANTE	DIRECTORA DEL CONTRATO: Dña. Josefa Pons Noguera	CONSULTOR: Acusttel Acústica y Telecomunicaciones	AUTOR DEL ESTUDIO: D. Juan Luis Agüera de Maya	ESCALAS 1:25.000 (0 125 250 500 Metros) UNE A-3 ORIGINALES GRÁFICAS	Nº DE PLANO CV-83-ZA HOJA 1 DE 1	FECHA OCTUBRE 2022

TÍTULO: **MAPA DE ZONAS DE AFECCIÓN**