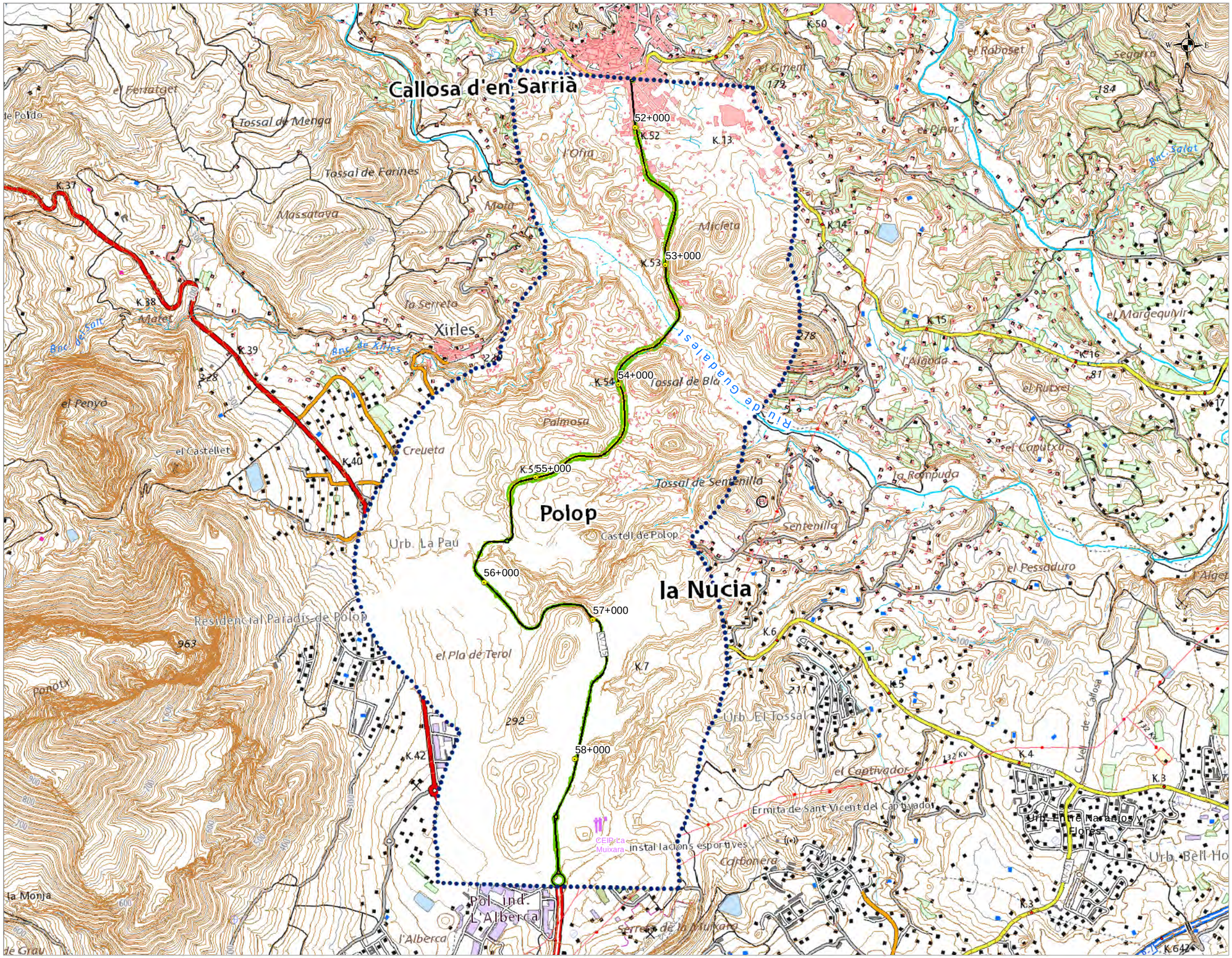


**UNIDAD DE MAPA ESTRATÉGICO**
**CARRETERA CV-715**
**DENOMINACION UME:**
**C_VAL_03_UME_CV_715**
**P.K. 51+700 - P.K. 58+790**

| Lnoche | | |
|---|---|---|
| dB(A) | Nº personas expresado en centenas | % |
| <50 | 47,6 | 94,1 |
| 50-55 | 2,6 | 5,2 |
| 55-60 | 0,4 | 0,7 |
| 60-65 | 0,0 | 0,0 |
| 65-70 | 0,0 | 0,0 |
| >70 | 0,0 | 0,0 |
| TOTAL | 50,6 | 100 |

**Nivel Sonoro Equivalente Lnoche dB(A)**

- 50 - 55
- 55 - 60
- 60 - 65
- 65 - 70
- >70

**Usos de Edificio**

- Uso Sanitario o Docente
- Uso Industrial, terciario u otros
- Uso Residencial

**DISTRIBUCIÓN**

GENERALITAT VALENCIANA — Conselleria de Política Territorial, Obres Públiques i Mobilitat

Direcció General D'Obres Públiques, Transports i Mobilitat Sostenible

SERVEI DE PLANIFICACIÓ

MAPAS ESTRATÉGICOS DE RUIDO DE LAS CARRETERAS DE LA GENERALITAT VALENCIANA, CORRESPONDIENTES A LA 4ª FASE DE LA DIRECTIVA 2002/49/CE PROVINCIA DE ALICANTE

DIRECTORA DEL CONTRATO: Dña. Josefa Pons Noguera

CONSULTOR: Acusttel — Acústica y Telecomunicaciones

AUTOR DEL ESTUDIO: D. Juan Luis Aguilera de Maya

ESCALAS: 1:25.000 — 0 125 250 500 Metros — UNE A-3 ORIGINALES GRÁFICAS

Nº DE PLANO: CV-715-Ln — HOJA 1 DE 1

FECHA: OCTUBRE 2022

TÍTULO: **MAPA DE NIVELES SONOROS DEL INDICADOR LNOCHE**