

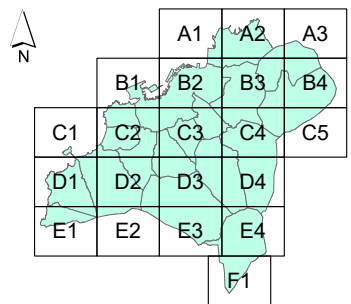

SECCIONES 1:10.000



MAPA ESTRATÉGICO DE RUIDOS DE LA AGLOMERACIÓN DE VIGO AÑO 2022 (FASE 4ª)

TÍTULO DEL PLANO
NIVEL GLOBAL DE RUIDO EN PERIODO NOCHE (23-7h) DEBIDO AL TRÁFICO VIARIO, AL TRÁFICO FERROVIARIO Y A LA ACTIVIDAD INDUSTRIAL

PLANO ID.
Ag_GAL_17_T_Ln

LOCALIZACIÓN
VIGO (PONTEVEDRA)
SIST. COORDENADAS: ETRS89 UTM Zone 29N

ESCALA
DIN A3: 1:80.000

Nº SECCIÓN
PLANO GUÍA

PARROQUIAS DE VIGO

SUELO EXPUESTO POR RUIDO TOTAL

Ln (dBA)	Km ²
50 - 55	12,9
55 - 60	7,8
60 - 65	4,0
65 - 70	1,5
> 70	0,7

POBLACIÓN EXPUESTA POR RUIDO TOTAL

Ln (dBA)	Centenas
50 - 55	603
55 - 60	621
60 - 65	151
65 - 70	20
> 70	0

NIVEL DE RUIDO
Ln (dBA)

- 50 - 55
- 55 - 60
- 60 - 65
- 65 - 70
- > 70

RESPONSABLES DEL EQUIPO TÉCNICO

DIRECTOR DE CALIDAD

Manuel Sobreira Seoane
Dr. Ing. Telecomunicación

DIRECTOR TÉCNICO

Pablo Gómez Pérez
Ing. Telecomunicación

Universidade de Vigo **sonen**
Centro de Acústica e Sinal de Telecomunicación, S.L.

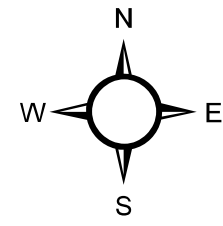
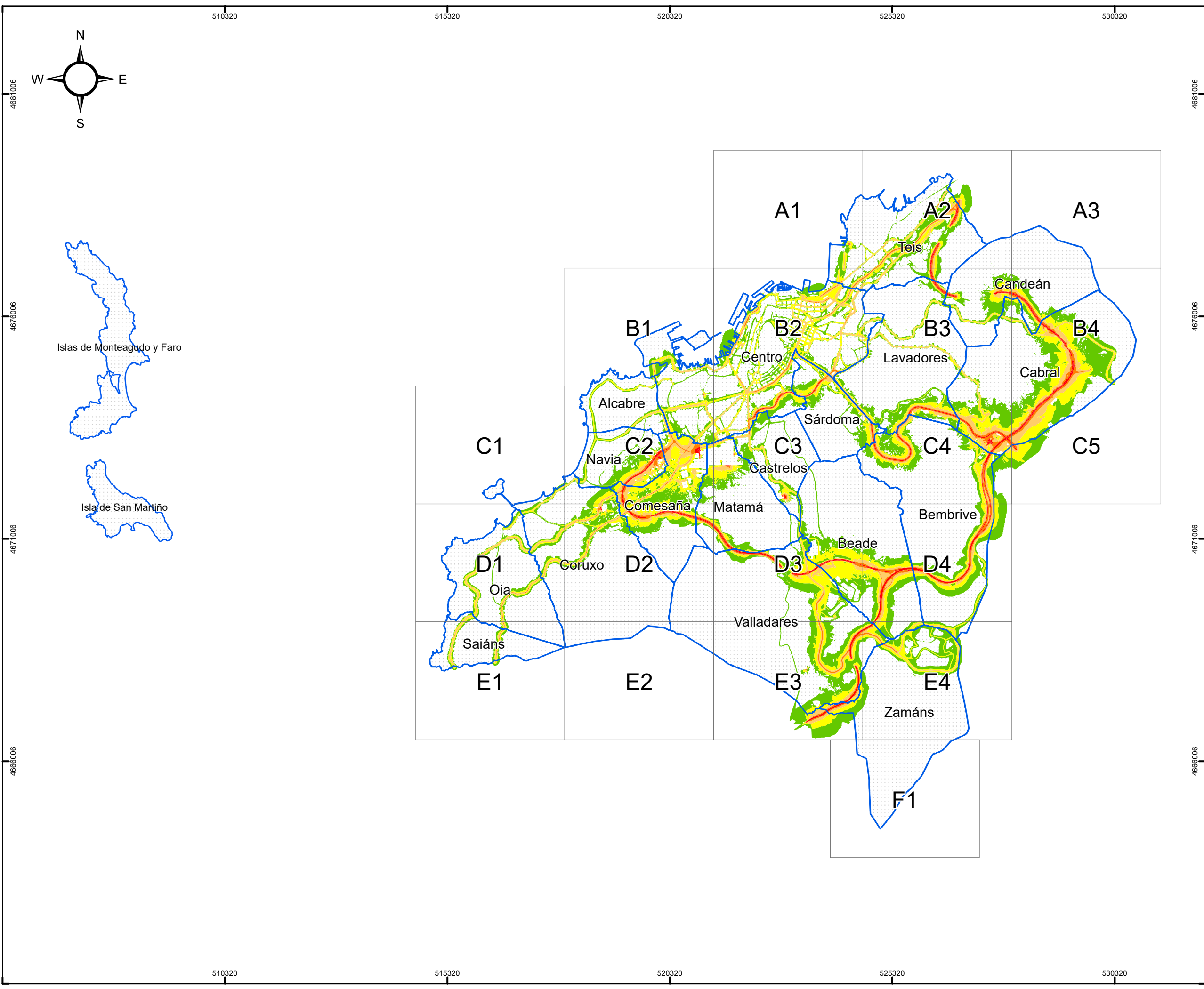

510320 515320 520320 525320 530320

510320 515320 520320 525320 530320

4681006 4676006 4671006 4666006

4681006 4676006 4671006 4666006

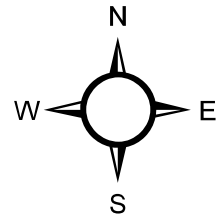

521891

522491

523091

523691

524291

4679443

4678843

4678243

4677643

521891

522491

523091

523691

524291

CONCELLO DE VIGO



SECCIONES 1:10.000

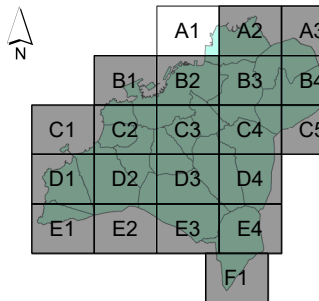

MAPA ESTRATÉGICO DE RUIDOS DE LA AGLOMERACIÓN DE VIGO

AÑO 2022 (FASE 4ª)

TÍTULO DEL PLANO

NIVEL GLOBAL DE RUIDO EN PERIODO NOCHE (23-7h) DEBIDO AL TRÁFICO VIARIO, AL TRÁFICO FERROVIARIO Y A LA ACTIVIDAD INDUSTRIAL

PLANO ID.

Ag_GAL_17_T_Ln

LOCALIZACIÓN

VIGO (PONTEVEDRA)
SIST. COORDENADAS: ETRS89 UTM Zone 29N

ESCALA

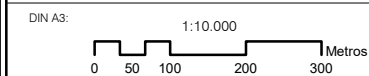

Nº SECCIÓN

A1

DELIMITACIONES

- LIMITE PARROQUIAS
- PARCELARIO GENERAL

EMISORES ACÚSTICOS

- EJE VIARIO
- TÚNEL VIARIO
- EJE FERROVIARIO
- TÚNEL FERROVIARIO
- INDUSTRIA LÍNEA
- INDUSTRIA FOCO

TIPOS DE EDIFICACIONES

- USO DOCENTE / CULTURAL
- USO SANITARIO
- USO RECREATIVO / ESPECTÁCULOS
- USO TERCIARIO
- USO INDUSTRIAL
- USO RESIDENCIAL Y OTROS
- BARRERA ACÚSTICA

NIVEL DE RUIDO

- Ln (dBA)**
- 50 - 55
 - 55 - 60
 - 60 - 65
 - 65 - 70
 - > 70

RESPONSABLES DEL EQUIPO TÉCNICO

DIRECTOR DE CALIDAD Manuel Sobreira Seoane Dr. Ing. Telecomunicación	DIRECTOR TÉCNICO Pablo Gómez Pérez Ing. Telecomunicación

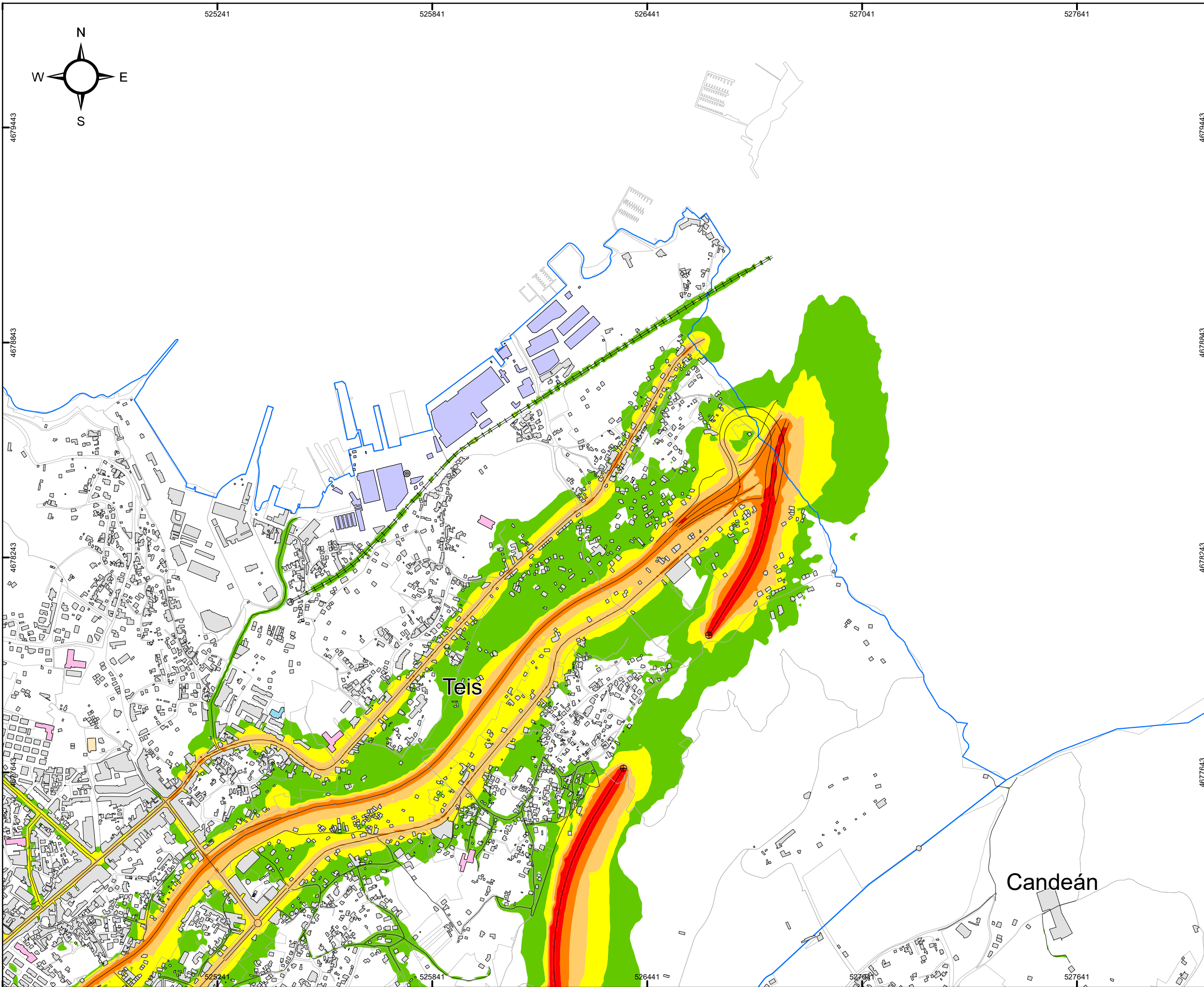

SECCIONES 1:10.000

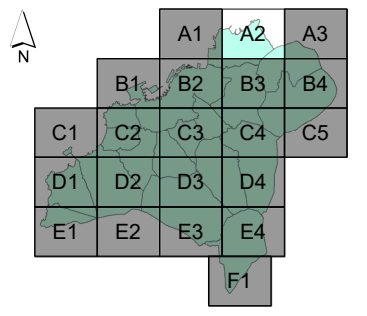

MAPA ESTRATÉGICO DE RUIDOS DE LA AGLOMERACIÓN DE VIGO
AÑO 2022 (FASE 4ª)

TÍTULO DEL PLANO
NIVEL GLOBAL DE RUIDO EN PERIODO NOCHE (23-7h) DEBIDO AL TRÁFICO VIARIO, AL TRÁFICO FERROVIARIO Y A LA ACTIVIDAD INDUSTRIAL

PLANO ID.
Ag_GAL_17_T_Ln

LOCALIZACIÓN
VIGO (PONTEVEDRA)
SIST. COORDENADAS: ETRS89 UTM Zone 29N

ESCALA
DIN A3:
0 50 100 200 300 Metros

Nº SECCIÓN
A2

DELIMITACIONES

- ▭ LIMITE PARROQUIAS
- ▭ PARCELARIO GENERAL

EMISORES ACÚSTICOS

- EJE VIARIO
- ⊕ TÚNEL VIARIO
- EJE FERROVIARIO
- ⊗ TÚNEL FERROVIARIO
- INDUSTRIA LÍNEA
- ⊙ INDUSTRIA FOCO

TIPOS DE EDIFICACIONES

- ▭ USO DOCENTE / CULTURAL
- ▭ USO SANITARIO
- ▭ USO RECREATIVO / ESPECTÁCULOS
- ▭ USO TERCIARIO
- ▭ USO INDUSTRIAL
- ▭ USO RESIDENCIAL Y OTROS
- BARRERA ACÚSTICA

NIVEL DE RUIDO
Ln (dBA)

- 50 - 55
- 55 - 60
- 60 - 65
- 65 - 70
- > 70

RESPONSABLES DEL EQUIPO TÉCNICO

DIRECTOR DE CALIDAD Manuel Sobreira Seoane Dr. Ing. Telecomunicación	DIRECTOR TÉCNICO Pablo Gómez Pérez Ing. Telecomunicación
Universidade de Vigo	sonen Centro de Acústica e Sinal de Telecomunicación, S.L.

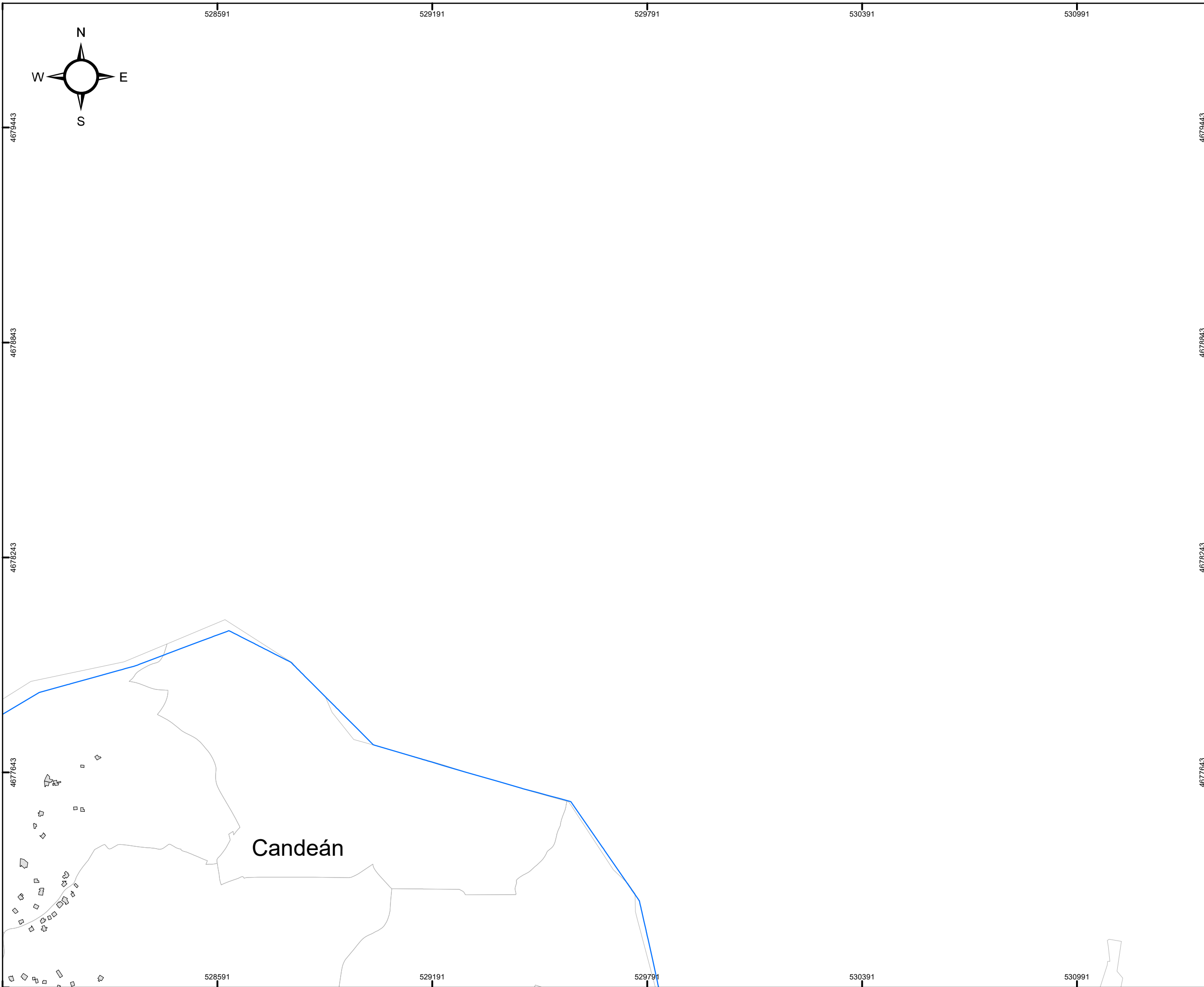

SECCIONES 1:10.000

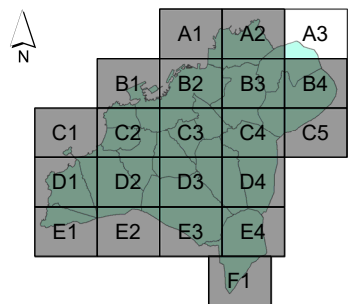

MAPA ESTRATÉGICO DE RUIDOS DE LA AGLOMERACIÓN DE VIGO
AÑO 2022 (FASE 4ª)

TÍTULO DEL PLANO
NIVEL GLOBAL DE RUIDO EN PERIODO NOCHE (23-7h) DEBIDO AL TRÁFICO VIARIO, AL TRÁFICO FERROVIARIO Y A LA ACTIVIDAD INDUSTRIAL

PLANO ID.
Ag_GAL_17_T_Ln

LOCALIZACIÓN
VIGO (PONTEVEDRA)
SIST. COORDENADAS: ETRS89 UTM Zone 29N

ESCALA
DIN A3:
1:10.000
0 50 100 200 300 Metros

Nº SECCIÓN
A3

DELIMITACIONES

- LIMITE PARROQUIAS
- PARCELARIO GENERAL

EMISORES ACÚSTICOS

- EJE VIARIO
- TÚNEL VIARIO
- EJE FERROVIARIO
- TÚNEL FERROVIARIO
- INDUSTRIA LÍNEA
- INDUSTRIA FOCO

TIPOS DE EDIFICACIONES

- USO DOCENTE / CULTURAL
- USO SANITARIO
- USO RECREATIVO / ESPECTÁCULOS
- USO TERCIARIO
- USO INDUSTRIAL
- USO RESIDENCIAL Y OTROS
- BARRERA ACÚSTICA

NIVEL DE RUIDO Ln (dBA)

- 50 - 55
- 55 - 60
- 60 - 65
- 65 - 70
- > 70

RESPONSABLES DEL EQUIPO TÉCNICO

DIRECTOR DE CALIDAD
Manuel Sobreira Seoane
Dr. Ing. Telecomunicación

DIRECTOR TÉCNICO
Pablo Gómez Pérez
Ing. Telecomunicación

Universidade de Vigo 

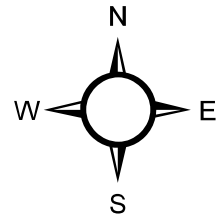

518541

519141

519741

520341

520941

4676193

4676193

4675593

4674993

518541

519141

519741

520341

520941

CONCELLO DE VIGO



SECCIONES 1:10.000

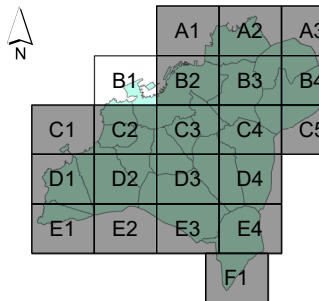

MAPA ESTRATÉGICO DE RUIDOS DE LA AGLOMERACIÓN DE VIGO

AÑO 2022 (FASE 4ª)

TÍTULO DEL PLANO

NIVEL GLOBAL DE RUIDO EN PERIODO NOCHE (23-7h) DEBIDO AL TRÁFICO VIARIO, AL TRÁFICO FERROVIARIO Y A LA ACTIVIDAD INDUSTRIAL

PLANO ID.

Ag_GAL_17_T_Ln

LOCALIZACIÓN

VIGO (PONTEVEDRA)
SIST. COORDENADAS: ETRS89 UTM Zone 29N

ESCALA

DIN A3:
1:10.000
0 50 100 200 300 Metros

Nº SECCIÓN

B1

DELIMITACIONES

- LIMITE PARROQUIAS
- PARCELARIO GENERAL

EMISORES ACÚSTICOS

- EJE VIARIO
- TÚNEL VIARIO
- EJE FERROVIARIO
- TÚNEL FERROVIARIO
- INDUSTRIA LÍNEA
- INDUSTRIA FOCO

TIPOS DE EDIFICACIONES

- USO DOCENTE / CULTURAL
- USO SANITARIO
- USO RECREATIVO / ESPECTÁCULOS
- USO TERCIARIO
- USO INDUSTRIAL
- USO RESIDENCIAL Y OTROS
- BARRERA ACÚSTICA

NIVEL DE RUIDO

Ln (dBA)

- 50 - 55
- 55 - 60
- 60 - 65
- 65 - 70
- > 70

RESPONSABLES DEL EQUIPO TÉCNICO

DIRECTOR DE CALIDAD

Manuel Sobreira Seoane
Dr. Ing. Telecomunicación

Universidade de Vigo

DIRECTOR TÉCNICO

Pablo Gómez Pérez
Ing. Telecomunicación

sonen
Centro de Acústica e Sónidos de Telecomunicación, S.L.

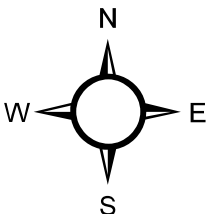

CONCELLO DE VIGO



SECCIONES 1:10.000

	A1	A2	A3	
	B1	B2	B3	B4
C1	C2	C3	C4	C5
D1	D2	D3	D4	
E1	E2	E3	E4	
				F1

MAPA ESTRATÉGICO DE RUIDOS DE LA AGLOMERACIÓN DE VIGO AÑO 2022 (FASE 4ª)

TÍTULO DEL PLANO
NIVEL GLOBAL DE RUIDO EN PERIODO NOCHE (23-7h) DEBIDO AL TRÁFICO VIARIO, AL TRÁFICO FERROVIARIO Y A LA ACTIVIDAD INDUSTRIAL

PLANO ID.
Ag_GAL_17_T_Ln

LOCALIZACIÓN
VIGO (PONTEVEDRA)
SIST. COORDENADAS: ETRS89 UTM Zone 29N

ESCALA
DIN A3:
1:10.000
0 50 100 200 300 Metros

Nº SECCIÓN
B2

DELIMITACIONES

- ▭ LIMITE PARROQUIAS
- ▭ PARCELARIO GENERAL

EMISORES ACÚSTICOS

- EJE VIARIO
- ⊕ TÚNEL VIARIO
- ⊖ EJE FERROVIARIO
- ⊗ TÚNEL FERROVIARIO
- ≡≡≡ INDUSTRIA LÍNEA
- ⊙ INDUSTRIA FOCO

TIPOS DE EDIFICACIONES

- USO DOCENTE / CULTURAL
- USO SANITARIO
- USO RECREATIVO / ESPECTÁCULOS
- USO TERCIARIO
- USO INDUSTRIAL
- USO RESIDENCIAL Y OTROS
- BARRERA ACÚSTICA

NIVEL DE RUIDO

- Ln (dB(A))**
- 50 - 55
 - 55 - 60
 - 60 - 65
 - 65 - 70
 - > 70

RESPONSABLES DEL EQUIPO TÉCNICO

<p>DIRECTOR DE CALIDAD</p> <p>Manuel Sobreira Seoane Dr. Ing. Telecomunicación</p> <p>Universidade de Vigo</p>	<p>DIRECTOR TÉCNICO</p> <p>Pablo Gómez Pérez Ing. Telecomunicación</p> <p>sonen Centro de Asesoría e Servizos de Sonificación, S.L.</p>
---	---

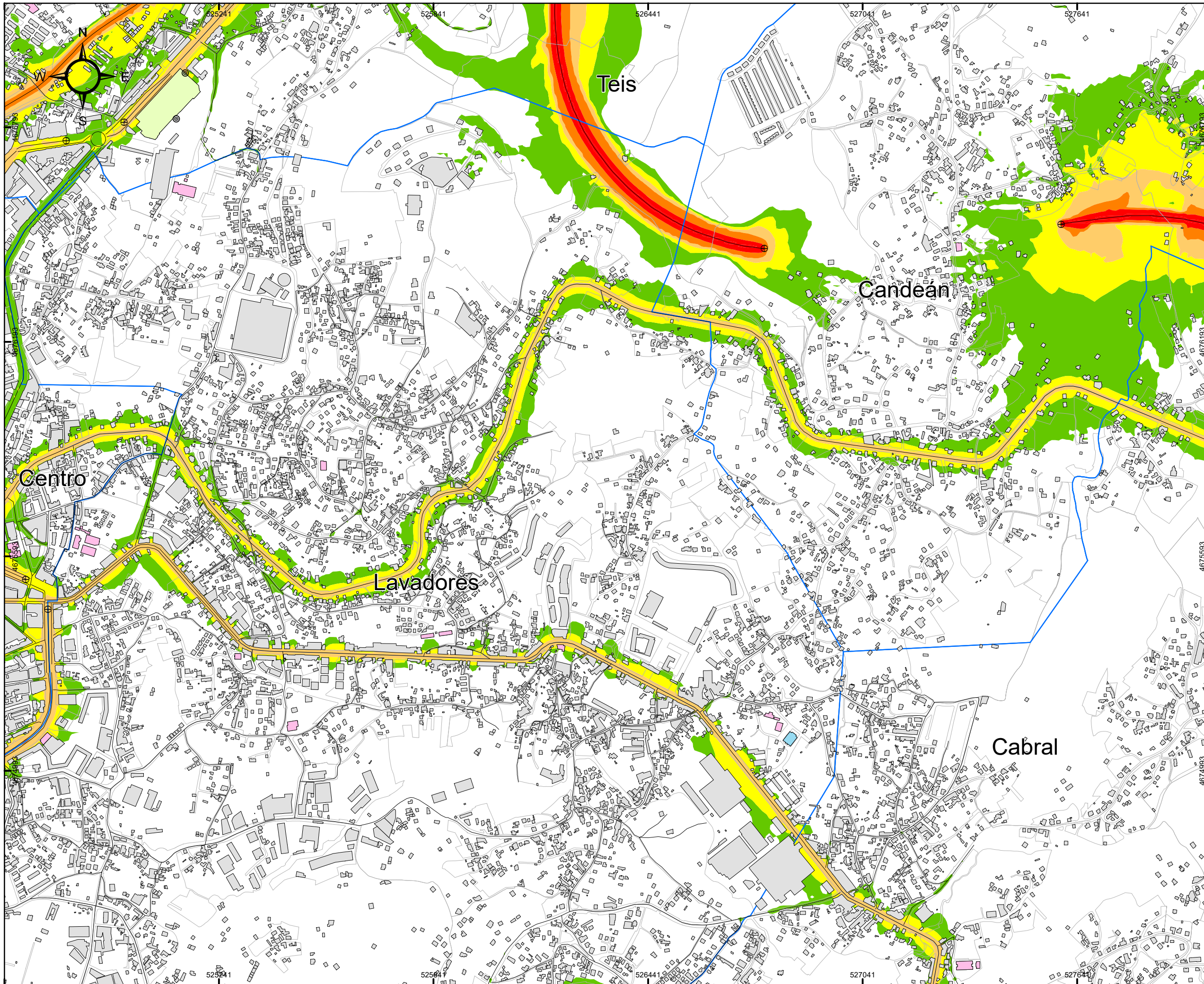

CONCELLO DE VIGO



SECCIONES 1:10.000

	A1	A2	A3	
	B1	B2	B3	B4
C1	C2	C3	C4	C5
D1	D2	D3	D4	
E1	E2	E3	E4	
			F1	



MAPA ESTRATÉGICO DE RUIDOS DE LA AGLOMERACIÓN DE VIGO AÑO 2022 (FASE 4ª)

TÍTULO DEL PLANO
 NIVEL GLOBAL DE RUIDO EN PERIODO NOCHE (23-7h) DEBIDO AL TRÁFICO VIARIO, AL TRÁFICO FERROVIARIO Y A LA ACTIVIDAD INDUSTRIAL

PLANO ID.
 Ag_GAL_17_T_Ln

LOCALIZACIÓN
 VIGO (PONTEVEDRA)
 SIST. COORDENADAS: ETRS89 UTM Zone 29N

ESCALA
 DIN A3: 1:10.000
 0 50 100 200 300 Metros

Nº SECCIÓN
 B3

DELIMITACIONES

- LIMITE PARROQUIAS
- PARCELARIO GENERAL

EMISORES ACÚSTICOS

- EJE VIARIO
- ⊕ TÚNEL VIARIO
- EJE FERROVIARIO
- ⊗ TÚNEL FERROVIARIO
- INDUSTRIA LÍNEA
- ⊙ INDUSTRIA FOCO

TIPOS DE EDIFICACIONES

- USO DOCENTE / CULTURAL
- USO SANITARIO
- USO RECREATIVO / ESPECTÁCULOS
- USO TERCIARIO
- USO INDUSTRIAL
- USO RESIDENCIAL Y OTROS
- BARRERA ACÚSTICA

NIVEL DE RUIDO Ln (dBA)

- 50 - 55
- 55 - 60
- 60 - 65
- 65 - 70
- > 70

RESPONSABLES DEL EQUIPO TÉCNICO

DIRECTOR DE CALIDAD Manuel Sobreira Seoane Dr. Ing. Telecomunicación	DIRECTOR TÉCNICO Pablo Gómez Pérez Ing. Telecomunicación

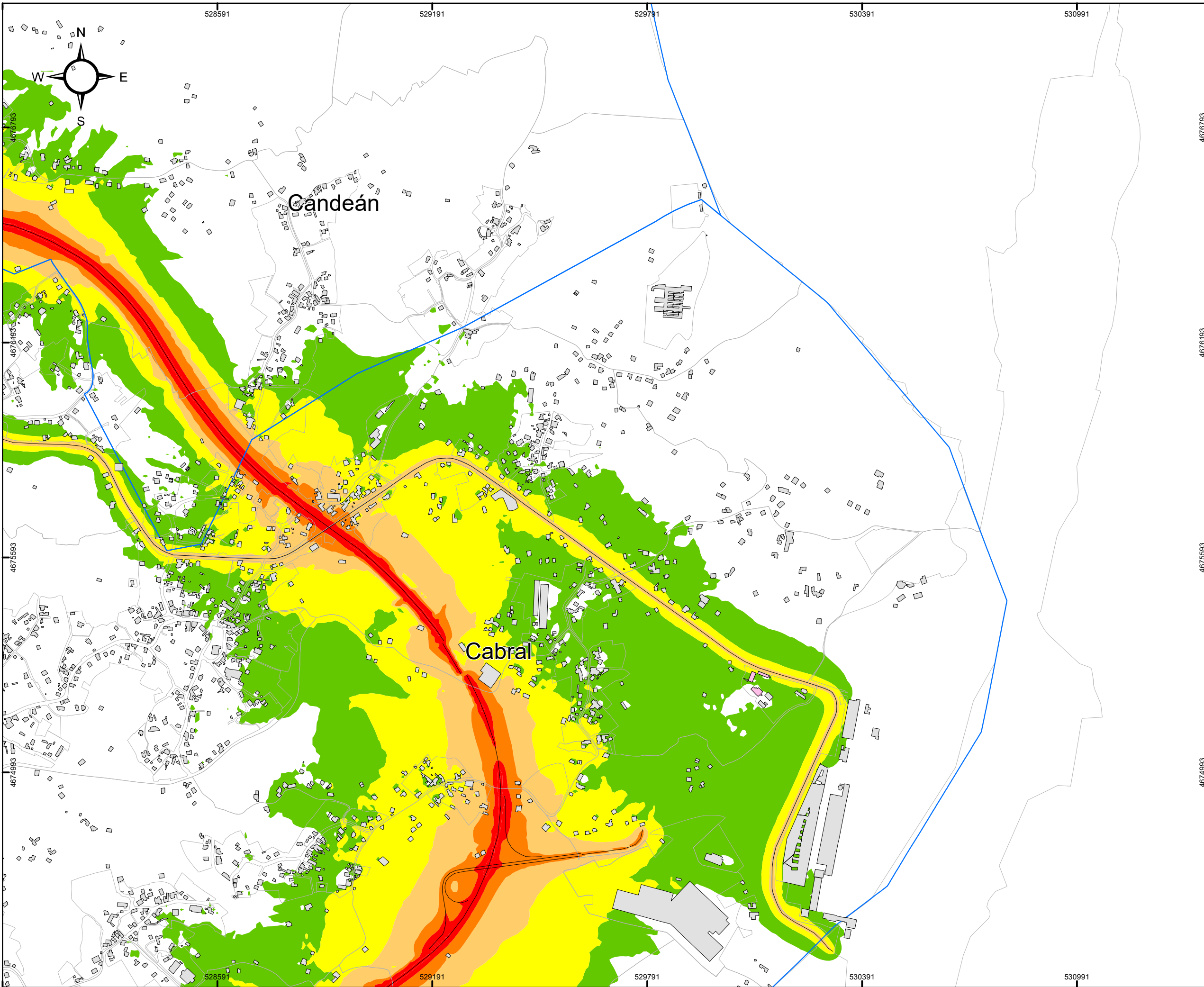

CONCELLO DE VIGO



SECCIONES 1:10.000

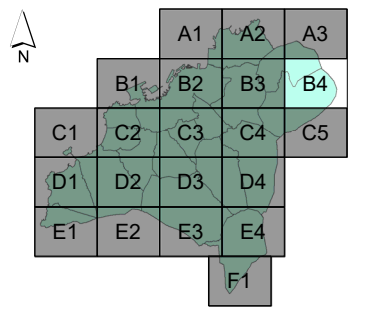

MAPA ESTRATÉGICO DE RUIDOS DE LA AGLOMERACIÓN DE VIGO AÑO 2022 (FASE 4ª)

TÍTULO DEL PLANO
NIVEL GLOBAL DE RUIDO EN PERIODO NOCHE (23-7h) DEBIDO AL TRÁFICO VIARIO, AL TRÁFICO FERROVIARIO Y A LA ACTIVIDAD INDUSTRIAL

PLANO ID.
Ag_GAL_17_T_Ln

LOCALIZACIÓN
VIGO (PONTEVEDRA)
SIST. COORDENADAS: ETRS89 UTM Zone 29N

ESCALA
DIN A3:
1:10.000
0 50 100 200 300 Metros

Nº SECCIÓN
B4

DELIMITACIONES
 LIMITE PARROQUIAS
 PARCELARIO GENERAL

EMISORES ACÚSTICOS
 EJE VIARIO
 TÚNEL VIARIO
 EJE FERROVIARIO
 TÚNEL FERROVIARIO
 INDUSTRIA LÍNEA
 INDUSTRIA FOCO

TIPOS DE EDIFICACIONES
 USO DOCENTE / CULTURAL
 USO SANITARIO
 USO RECREATIVO / ESPECTÁCULOS
 USO TERCIARIO
 USO INDUSTRIAL
 USO RESIDENCIAL Y OTROS
 BARRERA ACÚSTICA

NIVEL DE RUIDO
Ln (dBA)
 50 - 55
 55 - 60
 60 - 65
 65 - 70
 > 70

RESPONSABLES DEL EQUIPO TÉCNICO

<p>DIRECTOR DE CALIDAD</p> Manuel Sobreira Seoane Dr. Ing. Telecomunicación	<p>DIRECTOR TÉCNICO</p> Pablo Gómez Pérez Ing. Telecomunicación

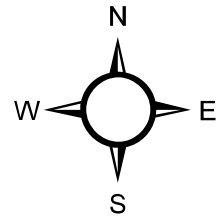

515191

515791

516391

516991

517591

4674143

4673543

4672943

4672343

515191

515791

516391

516991

CONCELLO DE VIGO



SECCIONES 1:10.000

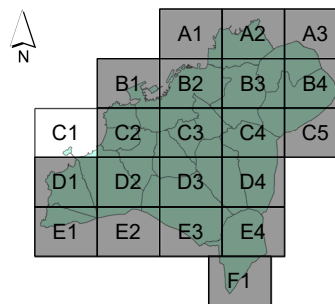

MAPA ESTRATÉGICO DE RUIDOS DE LA AGLOMERACIÓN DE VIGO

AÑO 2022 (FASE 4ª)

TÍTULO DEL PLANO

NIVEL GLOBAL DE RUIDO EN PERIODO NOCHE (23-7h) DEBIDO AL TRÁFICO VIARIO, AL TRÁFICO FERROVIARIO Y A LA ACTIVIDAD INDUSTRIAL

PLANO ID.

Ag_GAL_17_T_Ln

LOCALIZACIÓN

VIGO (PONTEVEDRA)
SIST. COORDENADAS: ETRS89 UTM Zone 29N

ESCALA

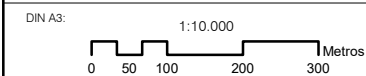

Nº SECCIÓN

C1

DELIMITACIONES

- LIMITE PARROQUIAS
- PARCELARIO GENERAL

EMISORES ACÚSTICOS

- EJE VIARIO
- TÚNEL VIARIO
- EJE FERROVIARIO
- TÚNEL FERROVIARIO
- INDUSTRIA LÍNEA
- INDUSTRIA FOCO

TIPOS DE EDIFICACIONES

- USO DOCENTE / CULTURAL
- USO SANITARIO
- USO RECREATIVO / ESPECTÁCULOS
- USO TERCIARIO
- USO INDUSTRIAL
- USO RESIDENCIAL Y OTROS
- BARRERA ACÚSTICA

NIVEL DE RUIDO

Ln (dBA)

- 50 - 55
- 55 - 60
- 60 - 65
- 65 - 70
- > 70

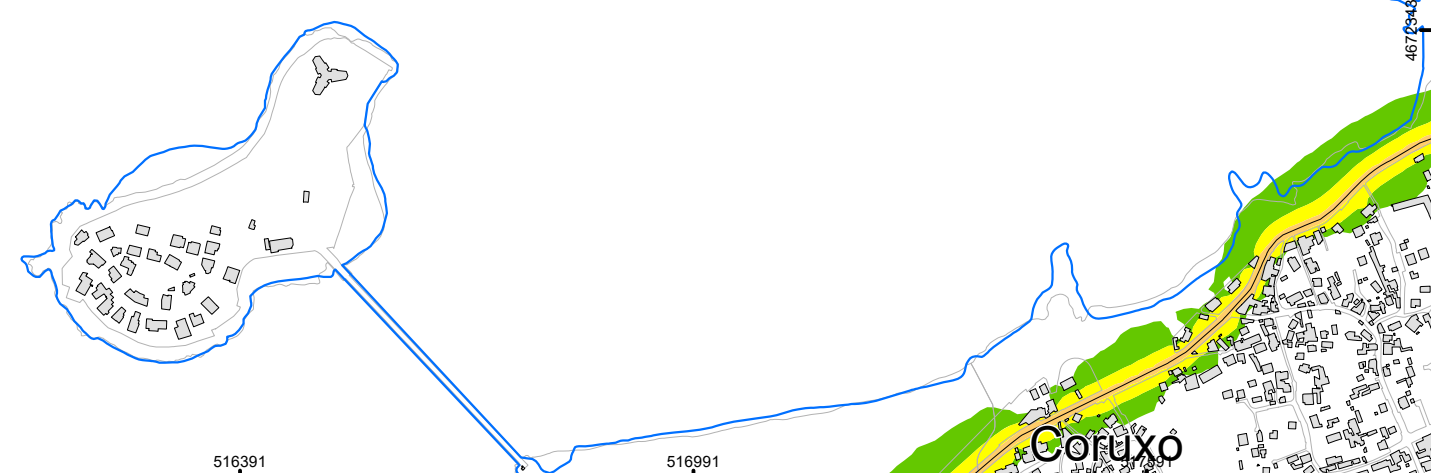

RESPONSABLES DEL EQUIPO TÉCNICO

DIRECTOR DE CALIDAD



Manuel Sobreira Seoane
Dr. Ing. Telecomunicación

Universidade de Vigo

DIRECTOR TÉCNICO



Pablo Gómez Pérez
Ing. Telecomunicación

sonen
Centro de Acústica e Sónidos de Telecomunicación, S.L.

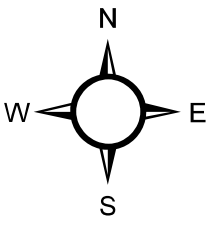
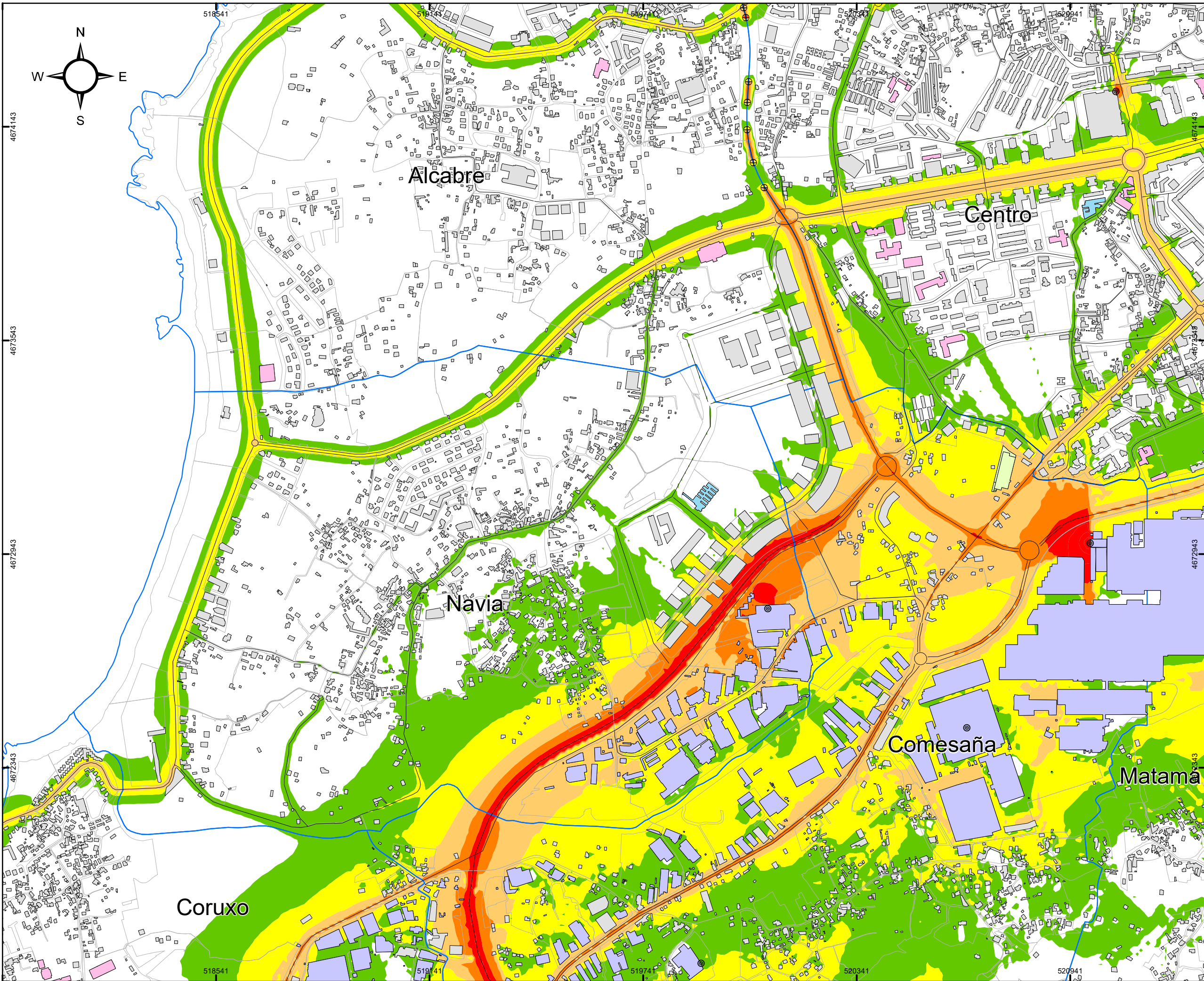

CONCELLO DE VIGO



SECCIONES 1:10.000

	A1	A2	A3	
	B1	B2	B3	B4
C1	C2	C3	C4	C5
D1	D2	D3	D4	
E1	E2	E3	E4	
				F1



MAPA ESTRATÉGICO DE RUIDOS DE LA AGLOMERACIÓN DE VIGO AÑO 2022 (FASE 4ª)

TÍTULO DEL PLANO
NIVEL GLOBAL DE RUIDO EN PERIODO NOCHE (23-7h)
DEBIDO AL TRÁFICO VIARIO, AL TRÁFICO FERROVIARIO Y
A LA ACTIVIDAD INDUSTRIAL

PLANO ID.
Ag_GAL_17_T_Ln

LOCALIZACIÓN
VIGO (PONTEVEDRA)
SIST. COORDENADAS: ETRS89 UTM Zone 29N

ESCALA
DIN A3:
1:10.000
0 50 100 200 300 Metros

Nº SECCIÓN
C2

DELIMITACIONES

- LIMITE PARROQUIAS
- PARCELARIO GENERAL

EMISORES ACÚSTICOS

- EJE VIARIO
- ⊕ TÚNEL VIARIO
- EJE FERROVIARIO
- ⊗ TÚNEL FERROVIARIO
- INDUSTRIA LÍNEA
- ⊙ INDUSTRIA FOCO

TIPOS DE EDIFICACIONES

- USO DOCENTE / CULTURAL
- USO SANITARIO
- USO RECREATIVO / ESPECTÁCULOS
- USO TERCIARIO
- USO INDUSTRIAL
- USO RESIDENCIAL Y OTROS
- BARRERA ACÚSTICA

NIVEL DE RUIDO

- Ln (dBA)**
- 50 - 55
 - 55 - 60
 - 60 - 65
 - 65 - 70
 - > 70

RESPONSABLES DEL EQUIPO TÉCNICO

DIRECTOR DE CALIDAD Manuel Sobreira Seoane Dr. Ing. Telecomunicación	DIRECTOR TÉCNICO Pablo Gómez Pérez Ing. Telecomunicación
Universidade de Vigo	sonen Centro de Acústica e Sonidos de Telecomunicación, S.L.

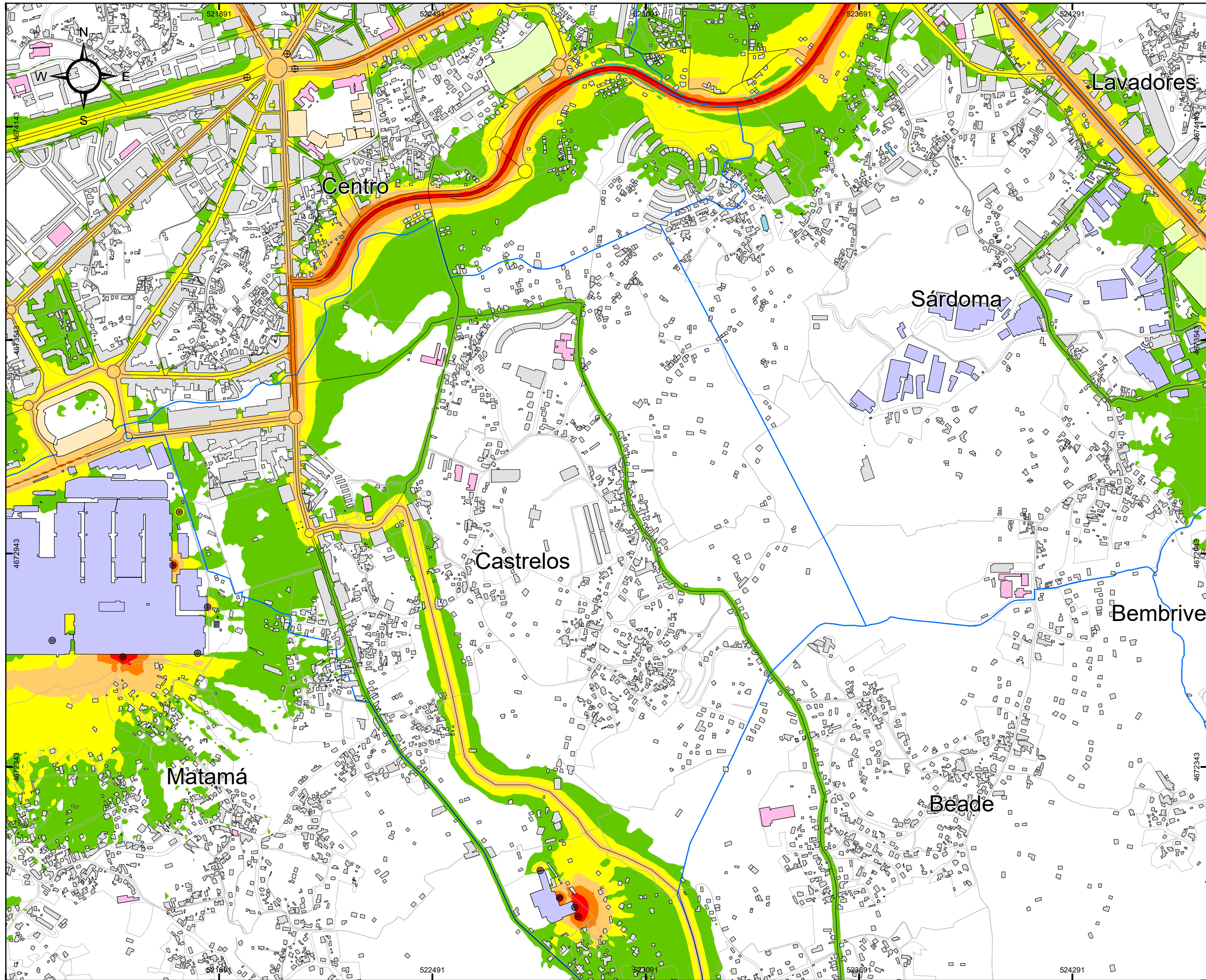

CONCELLO DE VIGO



SECCIONES 1:10.000

	A1	A2	A3	
	B1	B2	B3	B4
C1	C2	C3	C4	C5
D1	D2	D3	D4	
E1	E2	E3	E4	
				F1

MAPA ESTRATÉGICO DE RUIDOS DE LA AGLOMERACIÓN DE VIGO AÑO 2022 (FASE 4ª)

TÍTULO DEL PLANO
NIVEL GLOBAL DE RUIDO EN PERIODO NOCHE (23-7h) DEBIDO AL TRÁFICO VIARIO, AL TRÁFICO FERROVIARIO Y A LA ACTIVIDAD INDUSTRIAL

PLANO ID.
Ag_GAL_17_T_Ln

LOCALIZACIÓN
VIGO (PONTEVEDRA)
SIST. COORDENADAS: ETRS89 UTM Zone 29N

ESCALA
DIN A3:
1:10.000
0 50 100 200 300 Metros

Nº SECCIÓN
C3

DELIMITACIONES

- LIMITE PARROQUIAS
- PARCELARIO GENERAL

EMISORES ACÚSTICOS

- EJE VIARIO
- ⊕ TÚNEL VIARIO
- EJE FERROVIARIO
- ⊗ TÚNEL FERROVIARIO
- INDUSTRIA LÍNEA
- ⊙ INDUSTRIA FOCO

TIPOS DE EDIFICACIONES

- USO DOCENTE / CULTURAL
- USO SANITARIO
- USO RECREATIVO / ESPECTÁCULOS
- USO TERCIARIO
- USO INDUSTRIAL
- USO RESIDENCIAL Y OTROS
- BARRERA ACÚSTICA

NIVEL DE RUIDO

Ln (dBA)

- 50 - 55
- 55 - 60
- 60 - 65
- 65 - 70
- > 70

RESPONSABLES DEL EQUIPO TÉCNICO

DIRECTOR DE CALIDAD Manuel Sobreira Seoane Dr. Ing. Telecomunicación	DIRECTOR TÉCNICO Pablo Gómez Pérez Ing. Telecomunicación
Universidade de Vigo	sonen Centro de Acústica e Sonidos de Sonoluxión, S.L.

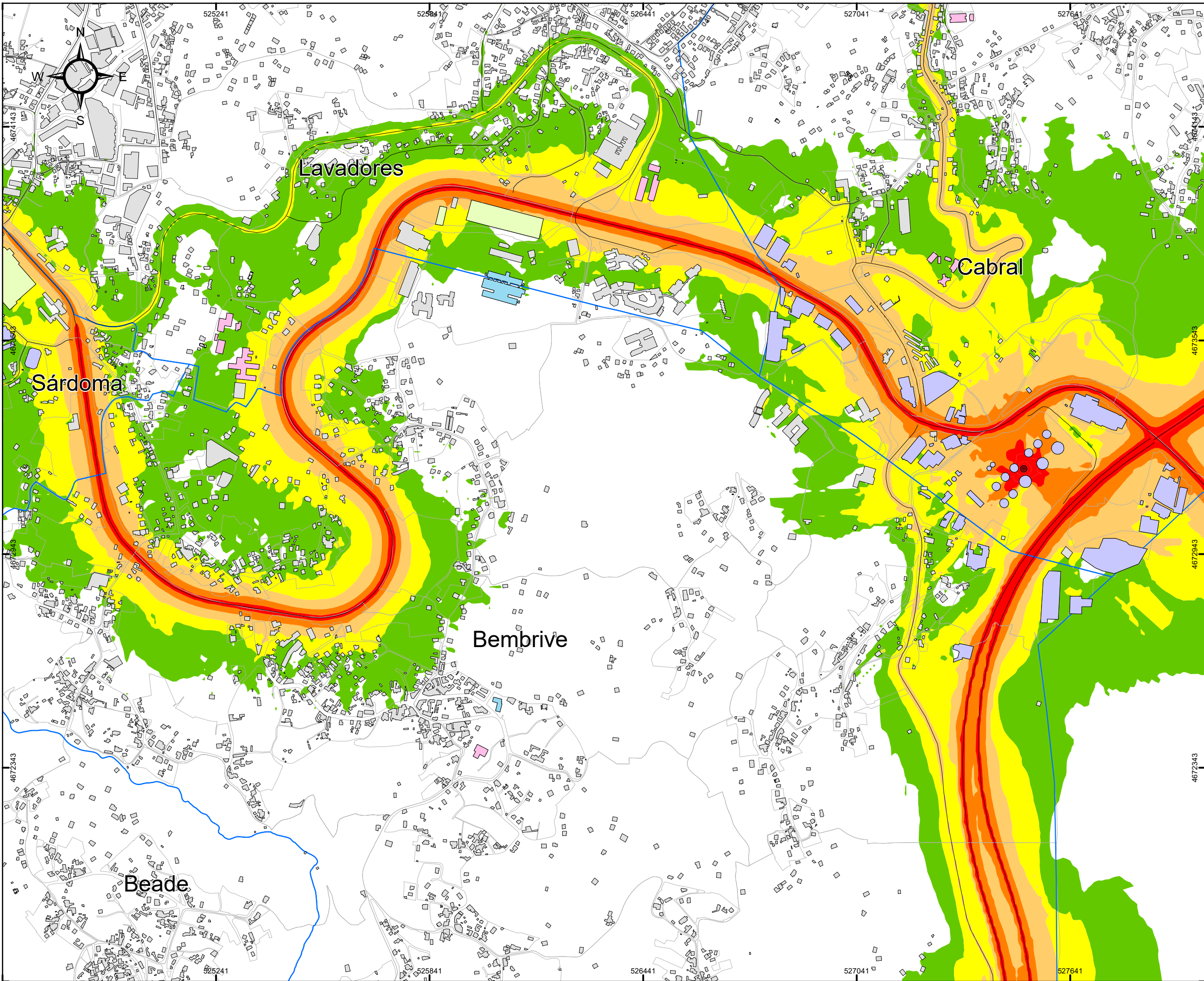

CONCELLO DE VIGO



SECCIONES 1:10.000

	A1	A2	A3	
	B1	B2	B3	B4
C1	C2	C3	C4	C5
D1	D2	D3	D4	
E1	E2	E3	E4	
			F1	

MAPA ESTRATÉGICO DE RUIDOS DE LA AGLOMERACIÓN DE VIGO AÑO 2022 (FASE 4ª)

TÍTULO DEL PLANO
NIVEL GLOBAL DE RUIDO EN PERIODO NOCHE (23-7h) DEBIDO AL TRÁFICO VIARIO, AL TRÁFICO FERROVIARIO Y A LA ACTIVIDAD INDUSTRIAL

PLANO ID.
Ag_GAL_17_T_Ln

LOCALIZACIÓN
VIGO (PONTEVEDRA)
SIST. COORDENADAS: ETRS89 UTM Zone 29N

ESCALA
DIN A3:
1:10.000
0 50 100 200 300 Metros

Nº SECCIÓN
C4

DELIMITACIONES

- LIMITE PARROQUIAS
- PARCELARIO GENERAL

EMISORES ACÚSTICOS

- EJE VIARIO
- ⊕ TÚNEL VIARIO
- EJE FERROVIARIO
- ⊗ TÚNEL FERROVIARIO
- INDUSTRIA LÍNEA
- ⊙ INDUSTRIA FOCO

TIPOS DE EDIFICACIONES

- USO DOCENTE / CULTURAL
- USO SANITARIO
- USO RECREATIVO / ESPECTÁCULOS
- USO TERCIARIO
- USO INDUSTRIAL
- USO RESIDENCIAL Y OTROS
- BARRERA ACÚSTICA

NIVEL DE RUIDO

Ln (dBA)

- 50 - 55
- 55 - 60
- 60 - 65
- 65 - 70
- > 70

RESPONSABLES DEL EQUIPO TÉCNICO

DIRECTOR DE CALIDAD DIRECTOR TÉCNICO

Manuel Sobreira Seoane Pablo Gómez Pérez
Dr. Ing. Telecomunicación Ing. Telecomunicación



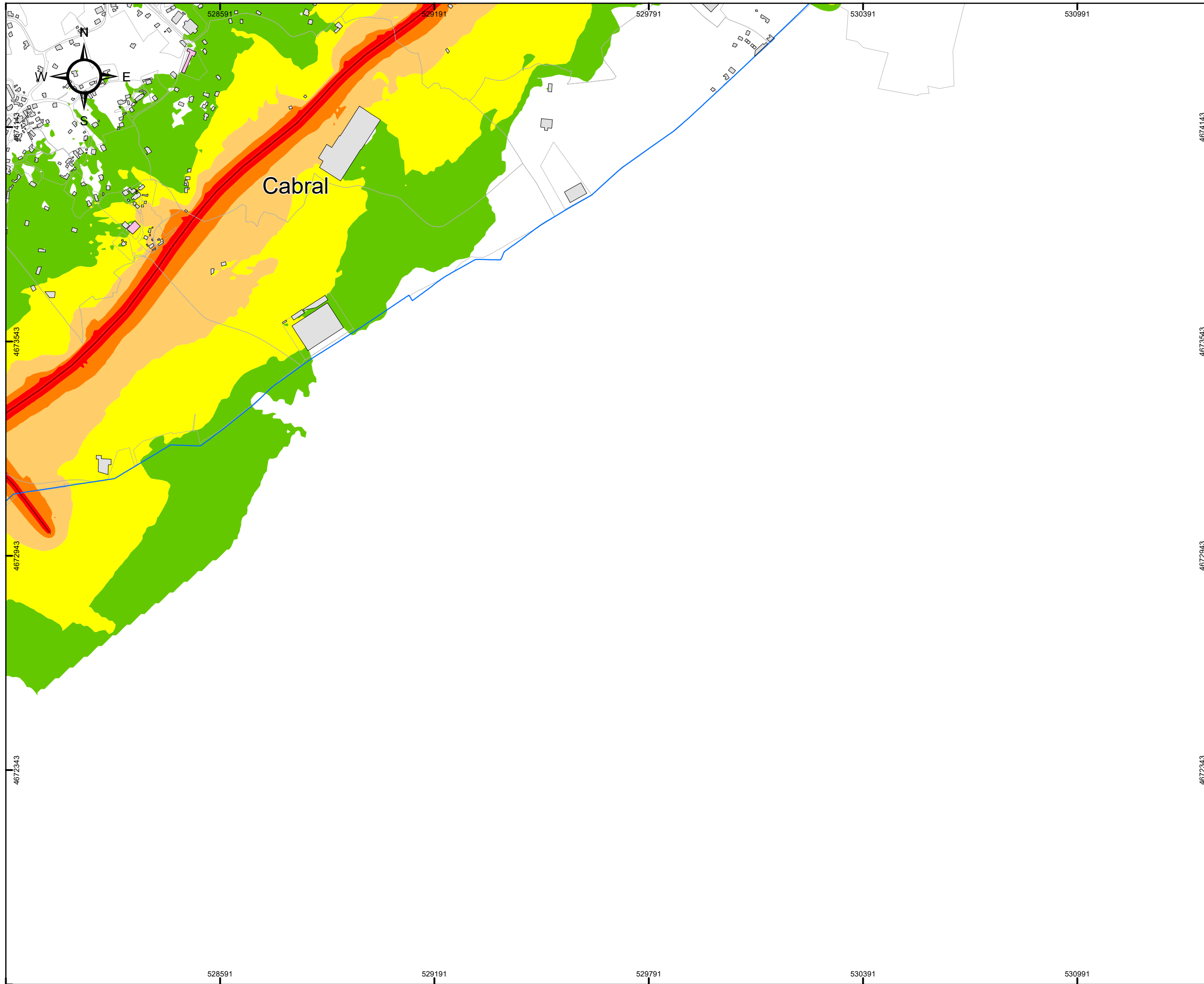

CONCELLO DE VIGO



SECCIONES 1:10.000

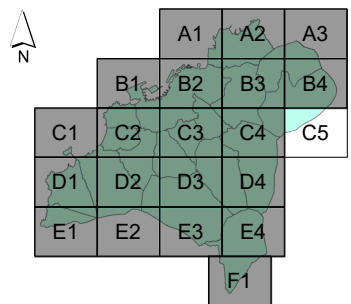

4674143

4673543

4672943

4672343

MAPA ESTRATÉGICO DE RUIDOS DE LA AGLOMERACIÓN DE VIGO

AÑO 2022 (FASE 4ª)

TÍTULO DEL PLANO
 NIVEL GLOBAL DE RUIDO EN PERIODO NOCHE (23-7h) DEBIDO AL TRÁFICO VIARIO, AL TRÁFICO FERROVIARIO Y A LA ACTIVIDAD INDUSTRIAL

PLANO ID.
 Ag_GAL_17_T_Ln

LOCALIZACIÓN
 VIGO (PONTEVEDRA)
 SIST. COORDENADAS: ETRS89 UTM Zone 29N

ESCALA
 DIN A3:
 1:10.000
 0 50 100 200 300 Metros

Nº SECCIÓN
 C5

DELIMITACIONES

- LIMITE PARROQUIAS
- PARCELARIO GENERAL

EMISORES ACÚSTICOS

- EJE VIARIO
- TÚNEL VIARIO
- EJE FERROVIARIO
- TÚNEL FERROVIARIO
- INDUSTRIA LÍNEA
- INDUSTRIA FOCO

TIPOS DE EDIFICACIONES

- USO DOCENTE / CULTURAL
- USO SANITARIO
- USO RECREATIVO / ESPECTÁCULOS
- USO TERCIARIO
- USO INDUSTRIAL
- USO RESIDENCIAL Y OTROS
- BARRERA ACÚSTICA

NIVEL DE RUIDO
Ln (dBA)

- 50 - 55
- 55 - 60
- 60 - 65
- 65 - 70
- > 70

RESPONSABLES DEL EQUIPO TÉCNICO

<p>DIRECTOR DE CALIDAD</p> Manuel Sobreira Seoane Dr. Ing. Telecomunicación	<p>DIRECTOR TÉCNICO</p> Pablo Gómez Pérez Ing. Telecomunicación
--	--

528591

529191

529791

530391

530991

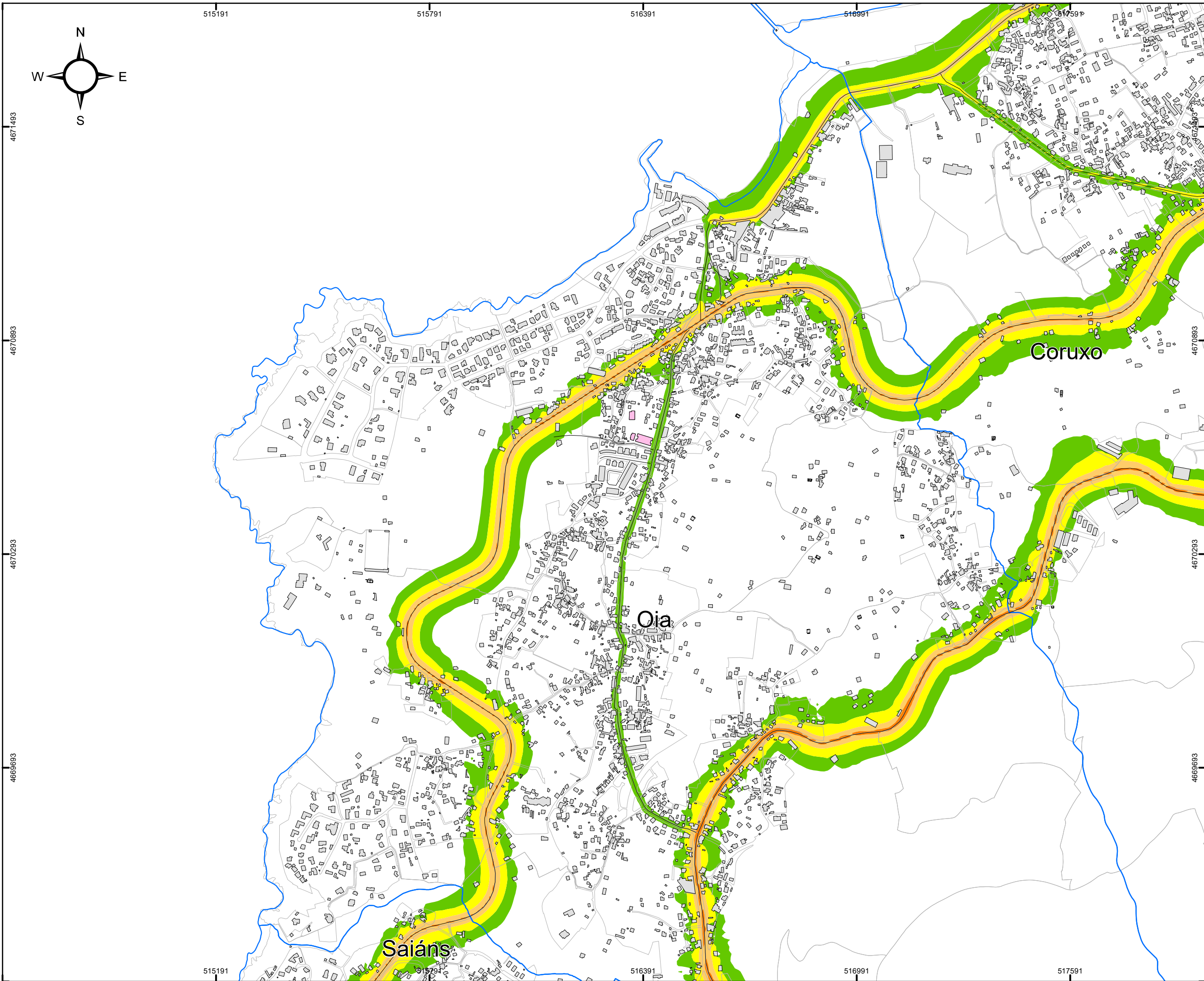

CONCELLO DE VIGO



SECCIONES 1:10.000

	A1	A2	A3	
	B1	B2	B3	B4
C1	C2	C3	C4	C5
D1	D2	D3	D4	
E1	E2	E3	E4	
			F1	

MAPA ESTRATÉGICO DE RUIDOS DE LA AGLOMERACIÓN DE VIGO AÑO 2022 (FASE 4ª)

TÍTULO DEL PLANO
NIVEL GLOBAL DE RUIDO EN PERIODO NOCHE (23-7h) DEBIDO AL TRÁFICO VIARIO, AL TRÁFICO FERROVIARIO Y A LA ACTIVIDAD INDUSTRIAL

PLANO ID.
Ag_GAL_17_T_Ln

LOCALIZACIÓN
VIGO (PONTEVEDRA)
SIST. COORDENADAS: ETRS89 UTM Zone 29N

ESCALA
DIN A3:
1:10.000
0 50 100 200 300 Metros

Nº SECCIÓN
D1

DELIMITACIONES

- LÍMITE PARROQUIAS
- PARCELARIO GENERAL

EMISORES ACÚSTICOS

- EJE VIARIO
- TÚNEL VIARIO
- EJE FERROVIARIO
- TÚNEL FERROVIARIO
- INDUSTRIA LÍNEA
- INDUSTRIA FOCO

TIPOS DE EDIFICACIONES

- USO DOCENTE / CULTURAL
- USO SANITARIO
- USO RECREATIVO / ESPECTÁCULOS
- USO TERCIARIO
- USO INDUSTRIAL
- USO RESIDENCIAL Y OTROS
- BARRERA ACÚSTICA

NIVEL DE RUIDO

- Ln (dBA)**
- 50 - 55
 - 55 - 60
 - 60 - 65
 - 65 - 70
 - > 70

RESPONSABLES DEL EQUIPO TÉCNICO

DIRECTOR DE CALIDAD Manuel Sobreira Seoane Dr. Ing. Telecomunicación	DIRECTOR TÉCNICO Pablo Gómez Pérez Ing. Telecomunicación
Universidade de Vigo	sonen Centro de Acústica e Servizos de Sonificación, S.L.

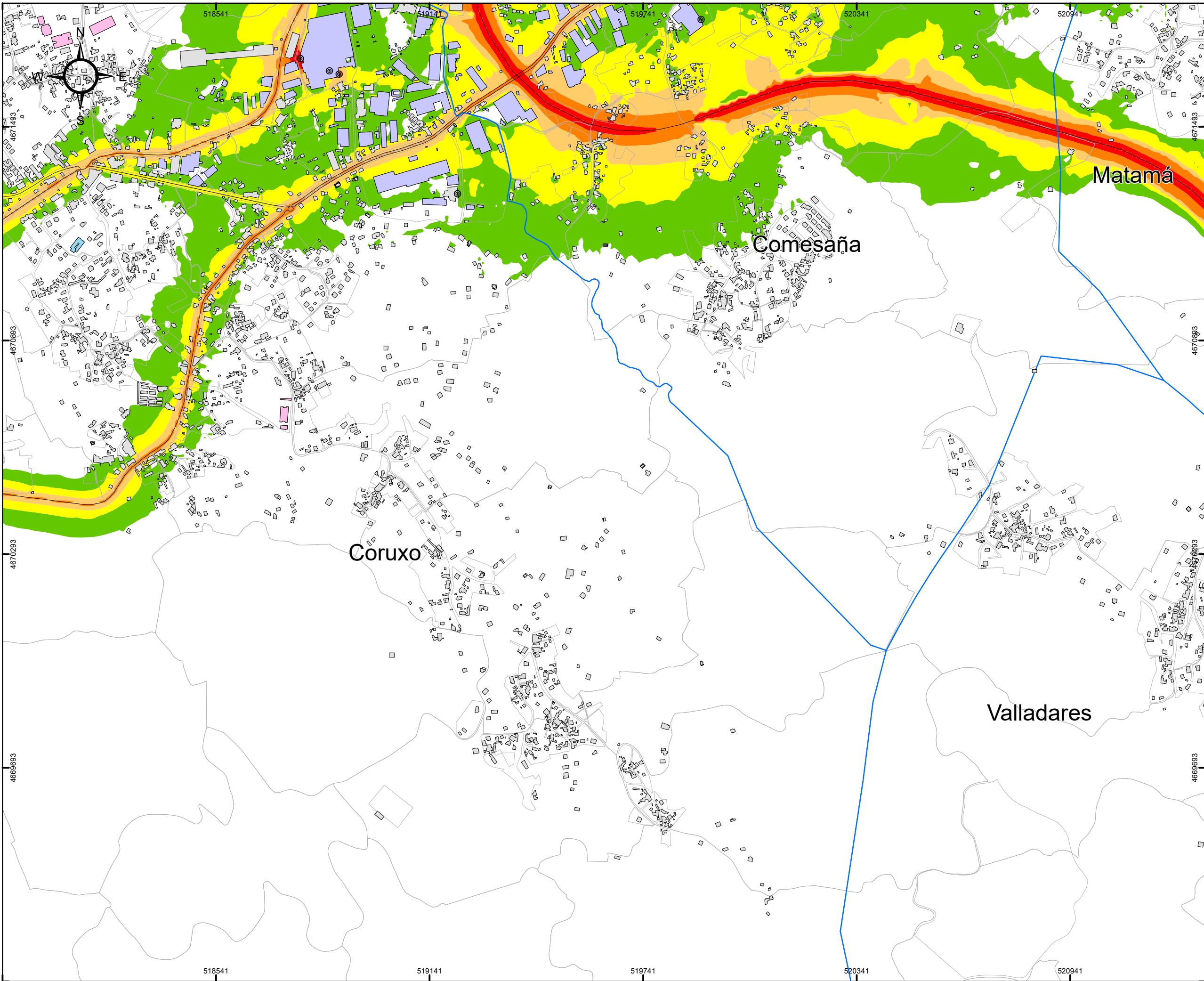

CONCELLO DE VIGO



SECCIONES 1:10.000

	A1	A2	A3	
	B1	B2	B3	B4
C1	C2	C3	C4	C5
D1	D2	D3	D4	
E1	E2	E3	E4	
			F1	



MAPA ESTRATÉGICO DE RUIDOS DE LA AGLOMERACIÓN DE VIGO AÑO 2022 (FASE 4ª)

TÍTULO DEL PLANO
NIVEL GLOBAL DE RUIDO EN PERIODO NOCHE (23-7h) DEBIDO AL TRÁFICO VIARIO, AL TRÁFICO FERROVIARIO Y A LA ACTIVIDAD INDUSTRIAL

PLANO ID.
Ag_GAL_17_T_Ln

LOCALIZACIÓN
VIGO (PONTEVEDRA)
SIST. COORDENADAS: ETRS89 UTM Zone 29N

ESCALA
DIN A3:
1:10.000
0 50 100 200 300 Metros

Nº SECCIÓN
D2

DELIMITACIONES
 LIMITE PARROQUIAS
 PARCELARIO GENERAL

EMISORES ACÚSTICOS
 EJE VIARIO
 TÚNEL VIARIO
 EJE FERROVIARIO
 TÚNEL FERROVIARIO
 INDUSTRIA LÍNEA
 INDUSTRIA FOCO

TIPOS DE EDIFICACIONES
 USO DOCENTE / CULTURAL
 USO SANITARIO
 USO RECREATIVO / ESPECTÁCULOS
 USO TERCIARIO
 USO INDUSTRIAL
 USO RESIDENCIAL Y OTROS
 BARRERA ACÚSTICA

NIVEL DE RUIDO
Ln (dBA)
 50 - 55
 55 - 60
 60 - 65
 65 - 70
 > 70

RESPONSABLES DEL EQUIPO TÉCNICO

<p>DIRECTOR DE CALIDAD</p> Manuel Sobreira Seoane Dr. Ing. Telecomunicación	<p>DIRECTOR TÉCNICO</p> Pablo Gómez Pérez Ing. Telecomunicación
 Universidade de Vigo	 sonen <small>Centro de Acústica e Servizos de Telecomunicación, S.L.</small>

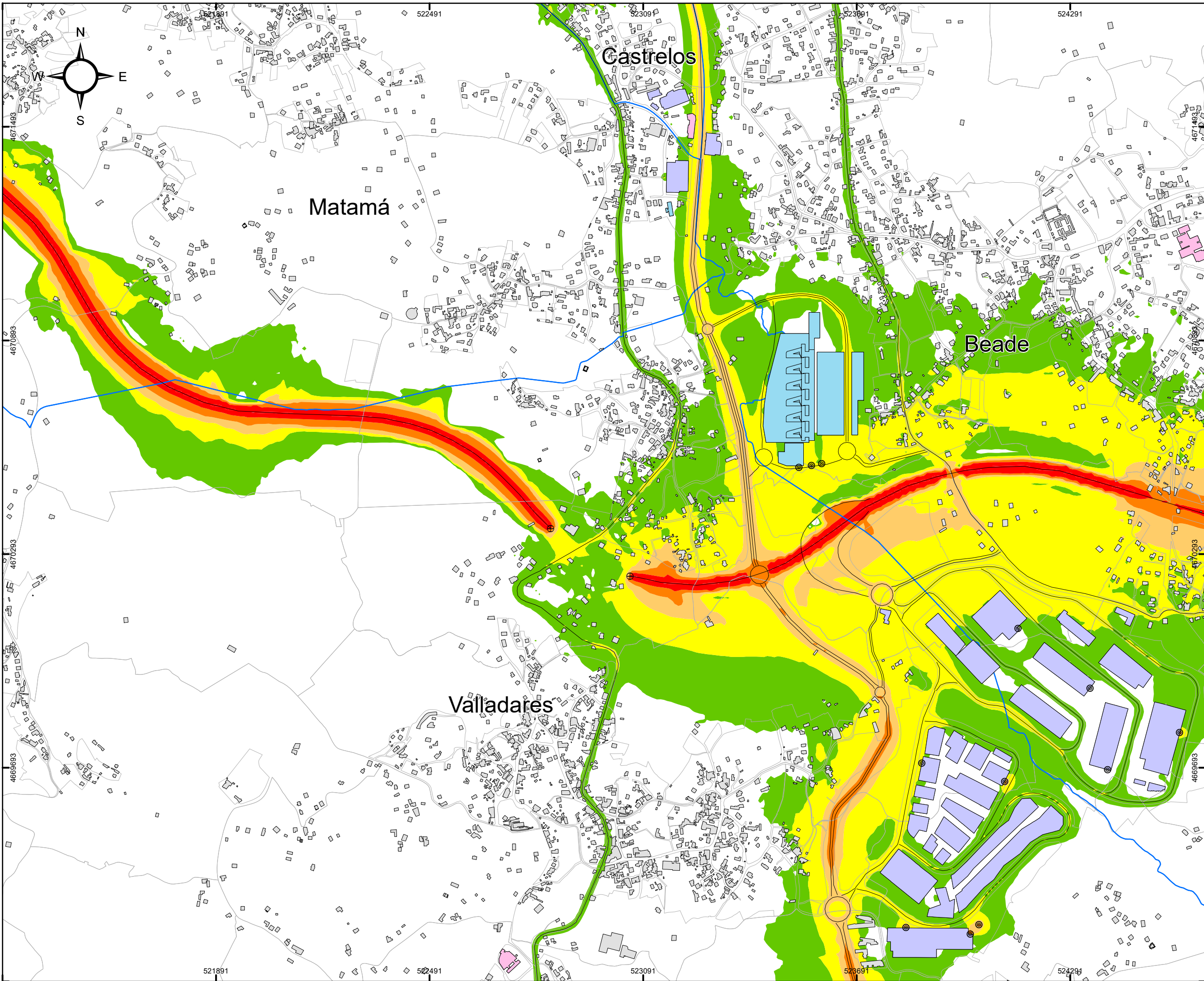

CONCELLO DE VIGO



SECCIONES 1:10.000

	A1	A2	A3	
	B1	B2	B3	B4
C1	C2	C3	C4	C5
D1	D2	D3	D4	
E1	E2	E3	E4	
				F1



MAPA ESTRATÉGICO DE RUIDOS DE LA AGLOMERACIÓN DE VIGO AÑO 2022 (FASE 4ª)

TÍTULO DEL PLANO
NIVEL GLOBAL DE RUIDO EN PERIODO NOCHE (23-7h) DEBIDO AL TRÁFICO VIARIO, AL TRÁFICO FERROVIARIO Y A LA ACTIVIDAD INDUSTRIAL

PLANO ID.
Ag_GAL_17_T_Ln

LOCALIZACIÓN
VIGO (PONTEVEDRA)
SIST. COORDENADAS: ETRS89 UTM Zone 29N

ESCALA
DIN A3:
1:10.000
0 50 100 200 300 Metros

Nº SECCIÓN
D3

DELIMITACIONES

- LIMITE PARROQUIAS
- PARCELARIO GENERAL

EMISORES ACÚSTICOS

- EJE VIARIO
- TÚNEL VIARIO
- EJE FERROVIARIO
- TÚNEL FERROVIARIO
- INDUSTRIA LÍNEA
- INDUSTRIA FOCO

TIPOS DE EDIFICACIONES

- USO DOCENTE / CULTURAL
- USO SANITARIO
- USO RECREATIVO / ESPECTÁCULOS
- USO TERCIARIO
- USO INDUSTRIAL
- USO RESIDENCIAL Y OTROS
- BARRERA ACÚSTICA

NIVEL DE RUIDO

Ln (dBA)

- 50 - 55
- 55 - 60
- 60 - 65
- 65 - 70
- > 70

RESPONSABLES DEL EQUIPO TÉCNICO

DIRECTOR DE CALIDAD Manuel Sobreira Seoane Dr. Ing. Telecomunicación	DIRECTOR TÉCNICO Pablo Gómez Pérez Ing. Telecomunicación
Universidade de Vigo	sonen Centro de Acústica e Sonidos de Telecomunicación, S.L.

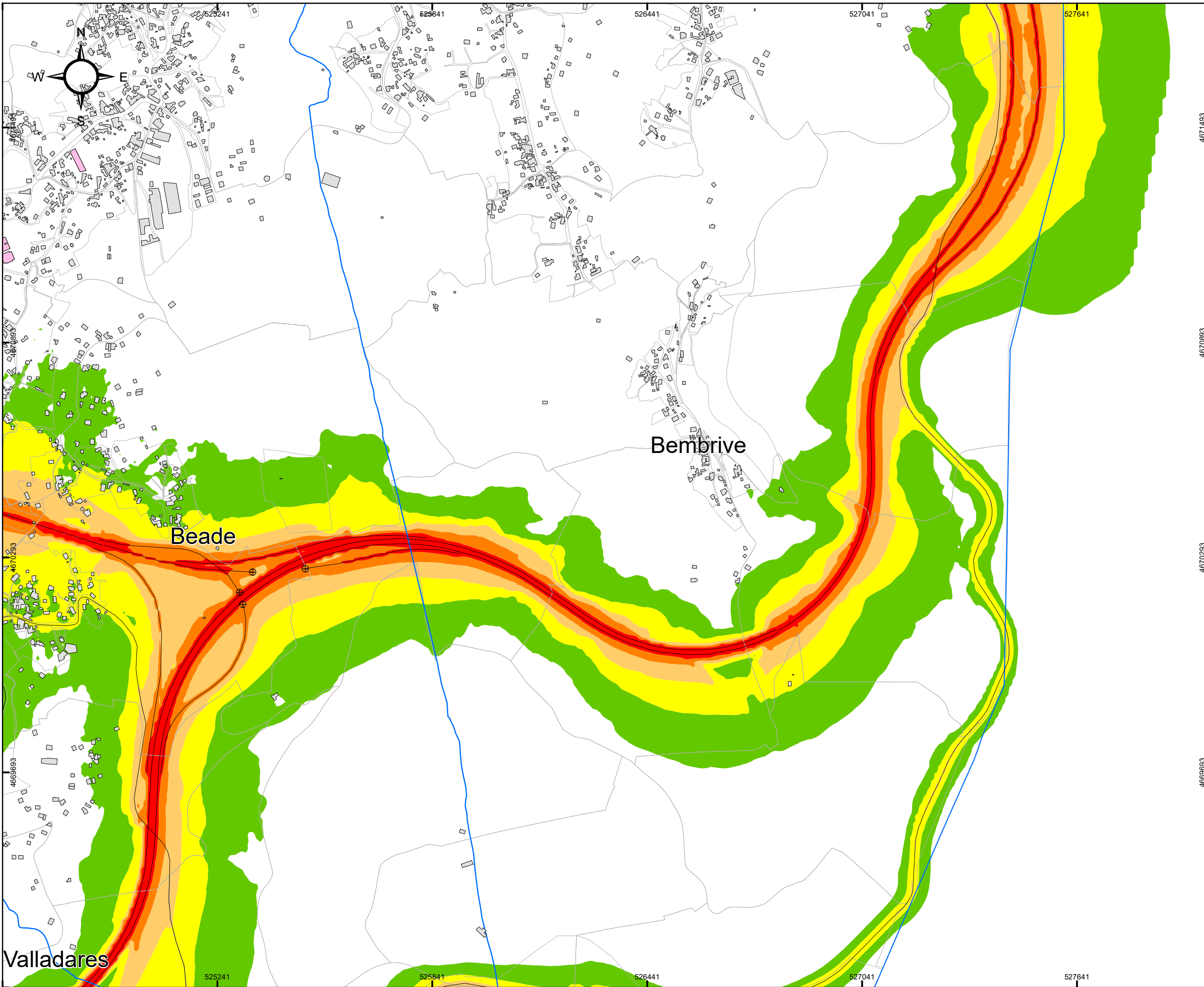

CONCELLO DE VIGO



SECCIONES 1:10.000

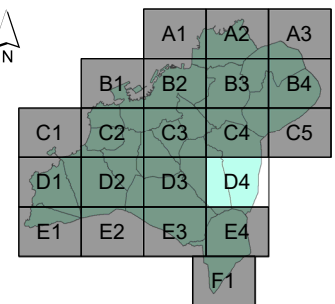

4671493

4670893

4670293

4669693

MAPA ESTRATÉGICO DE RUIDOS DE LA AGLOMERACIÓN DE VIGO

AÑO 2022 (FASE 4ª)

TÍTULO DEL PLANO
 NIVEL GLOBAL DE RUIDO EN PERIODO NOCHE (23-7h) DEBIDO AL TRÁFICO VIARIO, AL TRÁFICO FERROVIARIO Y A LA ACTIVIDAD INDUSTRIAL

PLANO ID.
 Ag_GAL_17_T_Ln

LOCALIZACIÓN
 VIGO (PONTEVEDRA)
 SIST. COORDENADAS: ETRS89 UTM Zone 29N

ESCALA
 DIN A3: 1:10.000
 0 50 100 200 300 Metros

Nº SECCIÓN
 D4

DELIMITACIONES

- LIMITE PARROQUIAS
- PARCELARIO GENERAL

EMISORES ACÚSTICOS

- EJE VIARIO
- TÚNEL VIARIO
- EJE FERROVIARIO
- TÚNEL FERROVIARIO
- INDUSTRIA LÍNEA
- INDUSTRIA FOCO

TIPOS DE EDIFICACIONES

- USO DOCENTE / CULTURAL
- USO SANITARIO
- USO RECREATIVO / ESPECTÁCULOS
- USO TERCIARIO
- USO INDUSTRIAL
- USO RESIDENCIAL Y OTROS
- BARRERA ACÚSTICA

NIVEL DE RUIDO
Ln (dBA)

- 50 - 55
- 55 - 60
- 60 - 65
- 65 - 70
- > 70

RESPONSABLES DEL EQUIPO TÉCNICO

DIRECTOR DE CALIDAD
 Manuel Sobreira Seoane
 Dr. Ing. Telecomunicación
 Universidade de Vigo

DIRECTOR TÉCNICO
 Pablo Gómez Pérez
 Ing. Telecomunicación
 sonen
 Centro de Acústica e Sónidos de Telecomunicación, S.L.

Valladares

Bembrive

Beade

525241

525841

526441

527041

527641

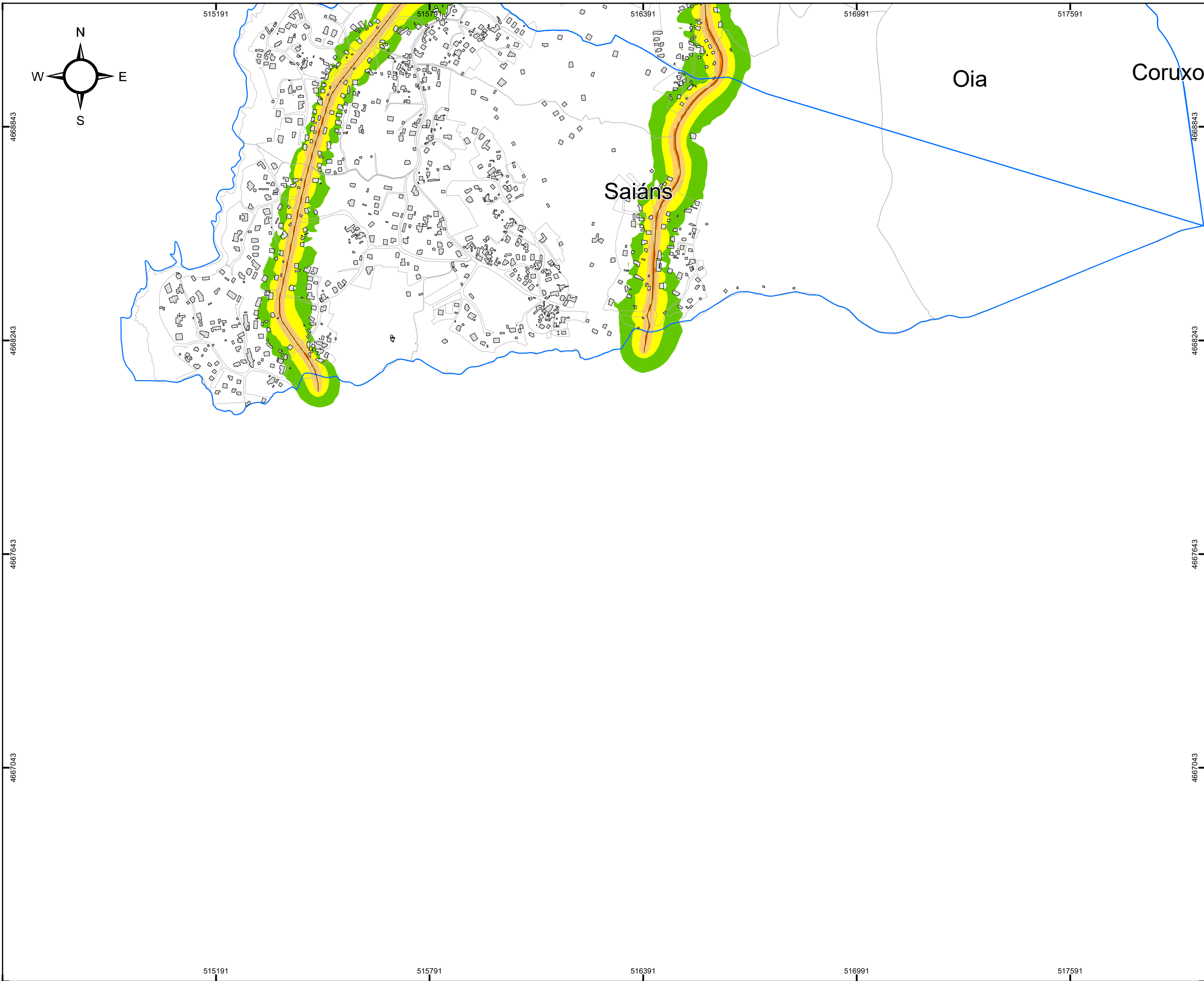

CONCELLO DE VIGO



SECCIONES 1:10.000

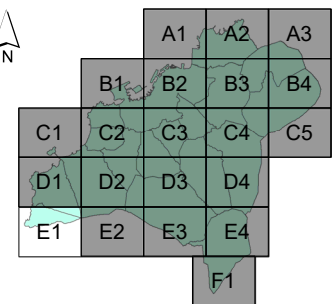

MAPA ESTRATÉGICO DE RUIDOS DE LA AGLOMERACIÓN DE VIGO AÑO 2022 (FASE 4ª)

TÍTULO DEL PLANO
NIVEL GLOBAL DE RUIDO EN PERIODO NOCHE (23-7h) DEBIDO AL TRÁFICO VIARIO, AL TRÁFICO FERROVIARIO Y A LA ACTIVIDAD INDUSTRIAL

PLANO ID.
Ag_GAL_17_T_Ln

LOCALIZACIÓN
VIGO (PONTEVEDRA)
SIST. COORDENADAS: ETRS89 UTM Zone 29N

ESCALA
DIN A3:
1:10.000
0 50 100 200 300 Metros

Nº SECCIÓN
E1

DELIMITACIONES

- LIMITE PARROQUIAS
- PARCELARIO GENERAL

EMISORES ACÚSTICOS

- EJE VIARIO
- TÚNEL VIARIO
- EJE FERROVIARIO
- TÚNEL FERROVIARIO
- INDUSTRIA LÍNEA
- INDUSTRIA FOCO

TIPOS DE EDIFICACIONES

- USO DOCENTE / CULTURAL
- USO SANITARIO
- USO RECREATIVO / ESPECTÁCULOS
- USO TERCIARIO
- USO INDUSTRIAL
- USO RESIDENCIAL Y OTROS
- BARRERA ACÚSTICA

NIVEL DE RUIDO

- Ln (dBA)**
- 50 - 55
 - 55 - 60
 - 60 - 65
 - 65 - 70
 - > 70

RESPONSABLES DEL EQUIPO TÉCNICO

<p>DIRECTOR DE CALIDAD</p> Manuel Sobreira Seoane Dr. Ing. Telecomunicación	<p>DIRECTOR TÉCNICO</p> Pablo Gómez Pérez Ing. Telecomunicación

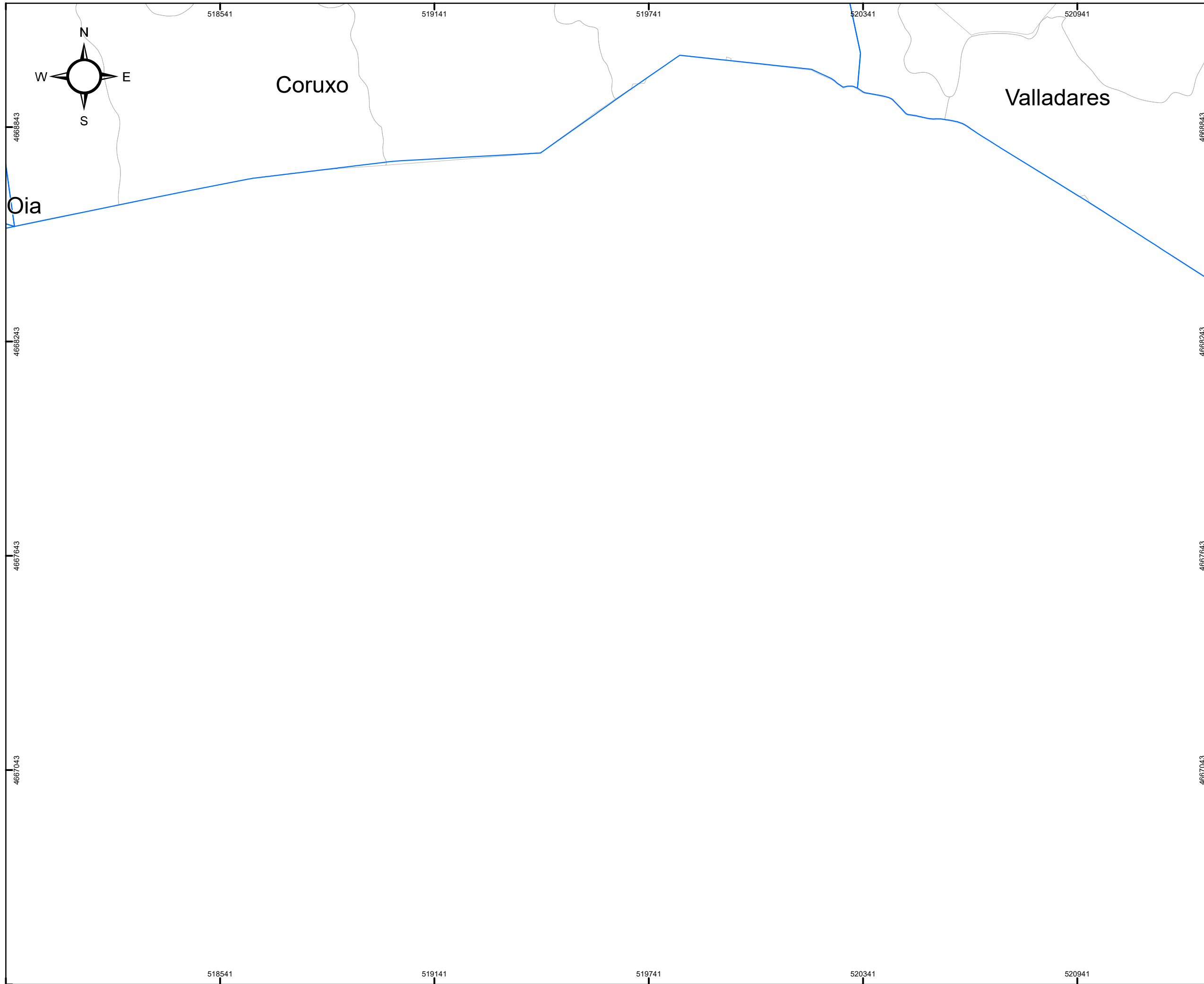

CONCELLO DE VIGO



SECCIONES 1:10.000

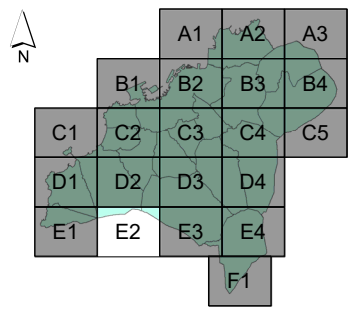

MAPA ESTRATÉGICO DE RUIDOS DE LA AGLOMERACIÓN DE VIGO
AÑO 2022 (FASE 4ª)

TÍTULO DEL PLANO
NIVEL GLOBAL DE RUIDO EN PERIODO NOCHE (23-7h) DEBIDO AL TRÁFICO VIARIO, AL TRÁFICO FERROVIARIO Y A LA ACTIVIDAD INDUSTRIAL

PLANO ID.
Ag_GAL_17_T_Ln

LOCALIZACIÓN
VIGO (PONTEVEDRA)
SIST. COORDENADAS: ETRS89 UTM Zone 29N

ESCALA
DIN A3:
1:10.000
0 50 100 200 300 Metros

Nº SECCIÓN
E2

DELIMITACIONES

- LIMITE PARROQUIAS
- PARCELARIO GENERAL

EMISORES ACÚSTICOS

- EJE VIARIO
- TÚNEL VIARIO
- EJE FERROVIARIO
- TÚNEL FERROVIARIO
- INDUSTRIA LÍNEA
- INDUSTRIA FOCO

TIPOS DE EDIFICACIONES

- USO DOCENTE / CULTURAL
- USO SANITARIO
- USO RECREATIVO / ESPECTÁCULOS
- USO TERCIARIO
- USO INDUSTRIAL
- USO RESIDENCIAL Y OTROS
- BARRERA ACÚSTICA

NIVEL DE RUIDO
Ln (dBA)

- 50 - 55
- 55 - 60
- 60 - 65
- 65 - 70
- > 70

RESPONSABLES DEL EQUIPO TÉCNICO

DIRECTOR DE CALIDAD
Manuel Sobreira Seoane
Dr. Ing. Telecomunicación

DIRECTOR TÉCNICO
Pablo Gómez Pérez
Ing. Telecomunicación

Universidade de Vigo **sonen**
Centro de Acústica e Servizos de Telecomunicación, S.L.

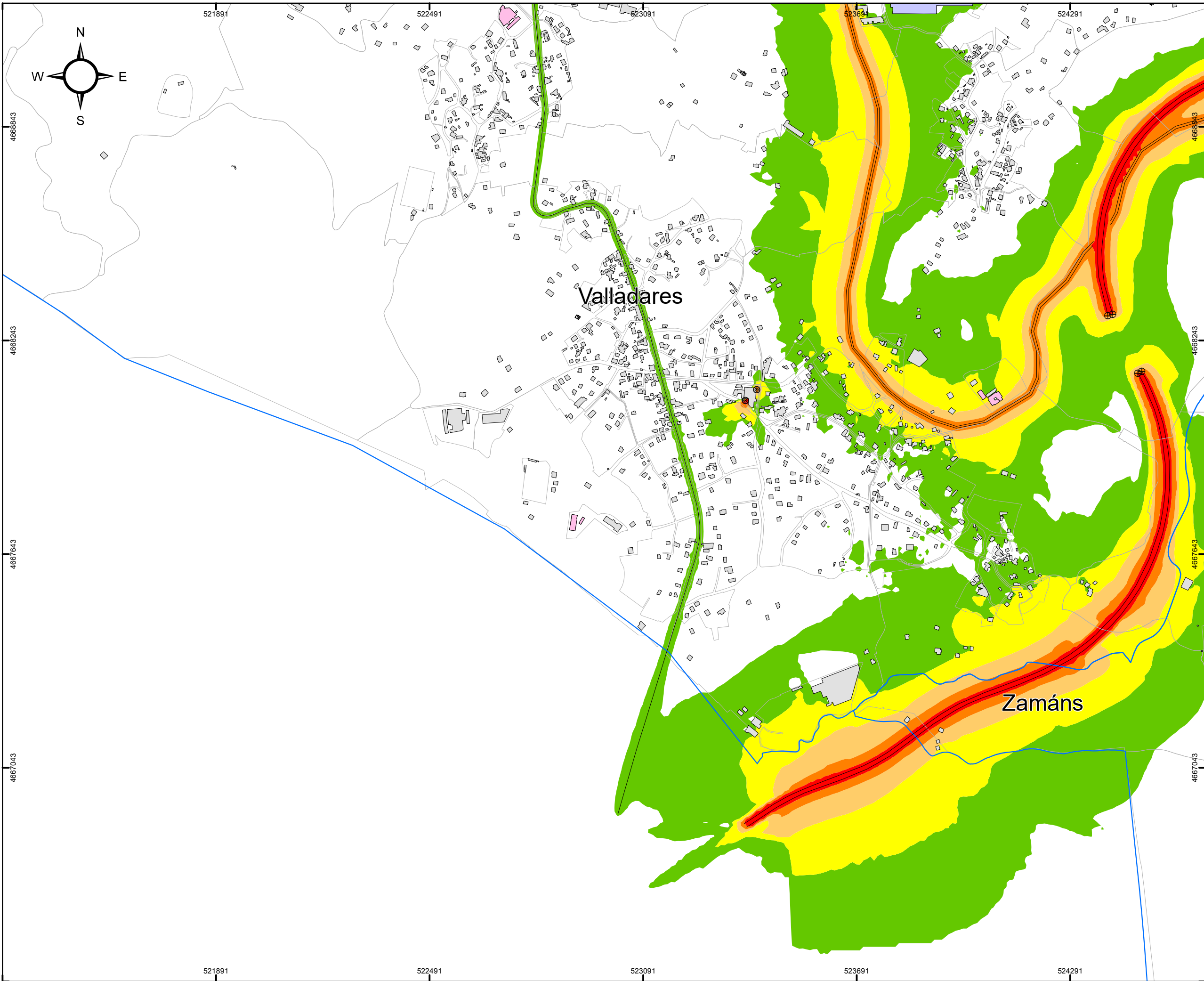

CONCELLO DE VIGO



SECCIONES 1:10.000

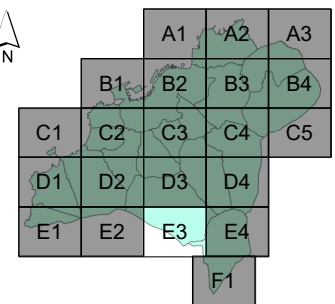

MAPA ESTRATÉGICO DE RUIDOS DE LA AGLOMERACIÓN DE VIGO AÑO 2022 (FASE 4ª)

TÍTULO DEL PLANO
NIVEL GLOBAL DE RUIDO EN PERIODO NOCHE (23-7h) DEBIDO AL TRÁFICO VIARIO, AL TRÁFICO FERROVIARIO Y A LA ACTIVIDAD INDUSTRIAL

PLANO ID.
Ag_GAL_17_T_Ln

LOCALIZACIÓN
VIGO (PONTEVEDRA)
SIST. COORDENADAS: ETRS89 UTM Zone 29N

ESCALA
DIN A3:
1:10.000
0 50 100 200 300 Metros

Nº SECCIÓN
E3

DELIMITACIONES

- LIMITE PARROQUIAS
- PARCELARIO GENERAL

EMISORES ACÚSTICOS

- EJE VIARIO
- TÚNEL VIARIO
- EJE FERROVIARIO
- TÚNEL FERROVIARIO
- INDUSTRIA LÍNEA
- INDUSTRIA FOCO

TIPOS DE EDIFICACIONES

- USO DOCENTE / CULTURAL
- USO SANITARIO
- USO RECREATIVO / ESPECTÁCULOS
- USO TERCIARIO
- USO INDUSTRIAL
- USO RESIDENCIAL Y OTROS
- BARRERA ACÚSTICA

NIVEL DE RUIDO

- Ln (dBA)**
- 50 - 55
 - 55 - 60
 - 60 - 65
 - 65 - 70
 - > 70

RESPONSABLES DEL EQUIPO TÉCNICO

<p>DIRECTOR DE CALIDAD</p> Manuel Sobreira Seoane Dr. Ing. Telecomunicación	<p>DIRECTOR TÉCNICO</p> Pablo Gómez Pérez Ing. Telecomunicación

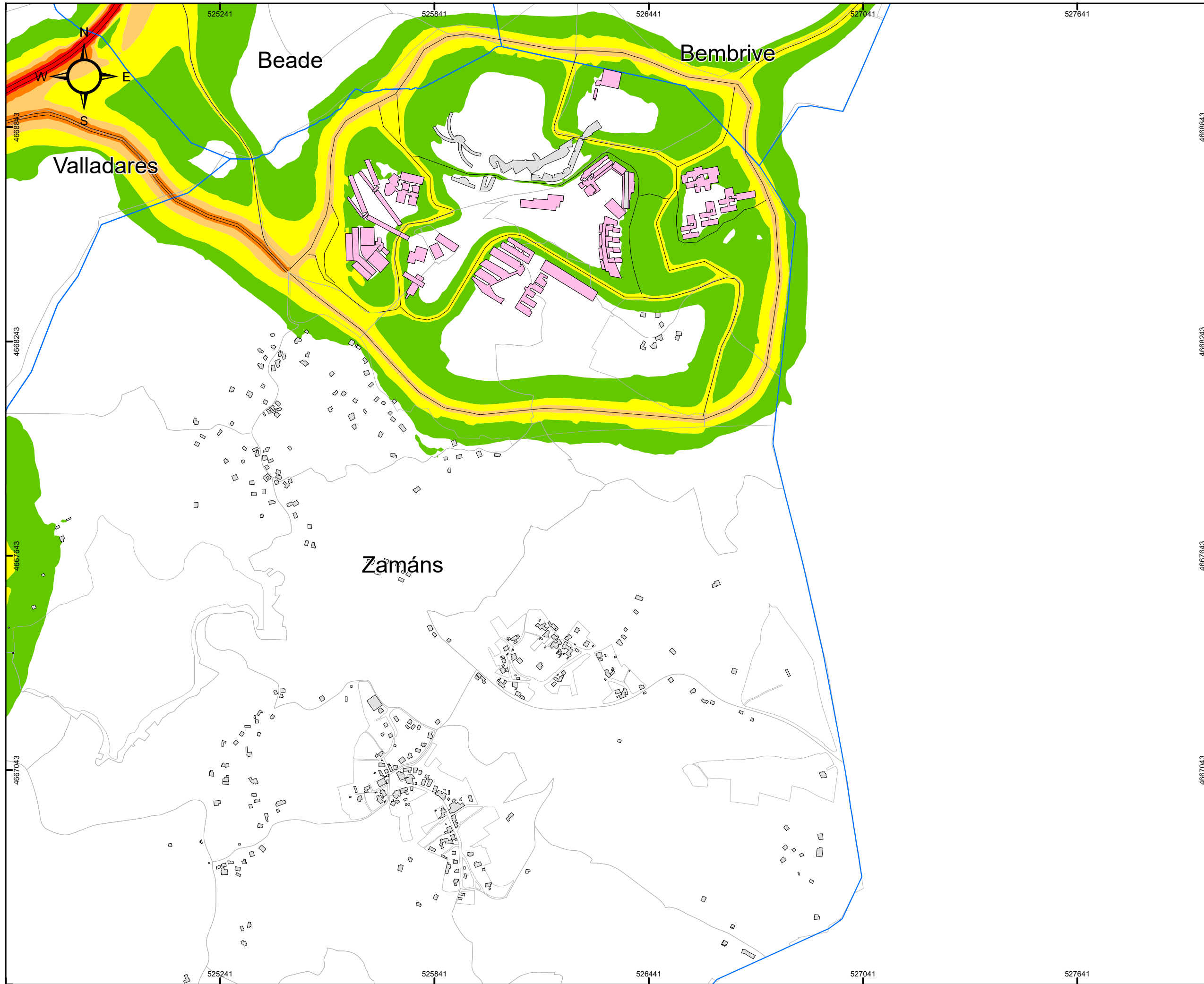

SECCIONES 1:10.000

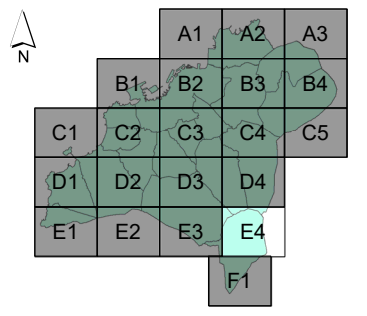

MAPA ESTRATÉGICO DE RUIDOS DE LA AGLOMERACIÓN DE VIGO
AÑO 2022 (FASE 4ª)

TÍTULO DEL PLANO
NIVEL GLOBAL DE RUIDO EN PERIODO NOCHE (23-7h) DEBIDO AL TRÁFICO VIARIO, AL TRÁFICO FERROVIARIO Y A LA ACTIVIDAD INDUSTRIAL

PLANO ID.
Ag_GAL_17_T_Ln

LOCALIZACIÓN
VIGO (PONTEVEDRA)
SIST. COORDENADAS: ETRS89 UTM Zone 29N

ESCALA
DIN A3:
1:10.000
0 50 100 200 300 Metros

Nº SECCIÓN
E4

DELIMITACIONES

- LIMITE PARROQUIAS
- PARCELARIO GENERAL

EMISORES ACÚSTICOS

- EJE VIARIO
- TÚNEL VIARIO
- EJE FERROVIARIO
- TÚNEL FERROVIARIO
- INDUSTRIA LÍNEA
- INDUSTRIA FOCO

TIPOS DE EDIFICACIONES

- USO DOCENTE / CULTURAL
- USO SANITARIO
- USO RECREATIVO / ESPECTÁCULOS
- USO TERCIARIO
- USO INDUSTRIAL
- USO RESIDENCIAL Y OTROS
- BARRERA ACÚSTICA

NIVEL DE RUIDO
Ln (dBA)

- 50 - 55
- 55 - 60
- 60 - 65
- 65 - 70
- > 70

RESPONSABLES DEL EQUIPO TÉCNICO

DIRECTOR DE CALIDAD
Manuel Sobreira Seoane
Dr. Ing. Telecomunicación
Universidade de Vigo

DIRECTOR TÉCNICO
Pablo Gómez Pérez
Ing. Telecomunicación
sonen
Centro de Acústica e Sónidos de Telecomunicación, S.L.

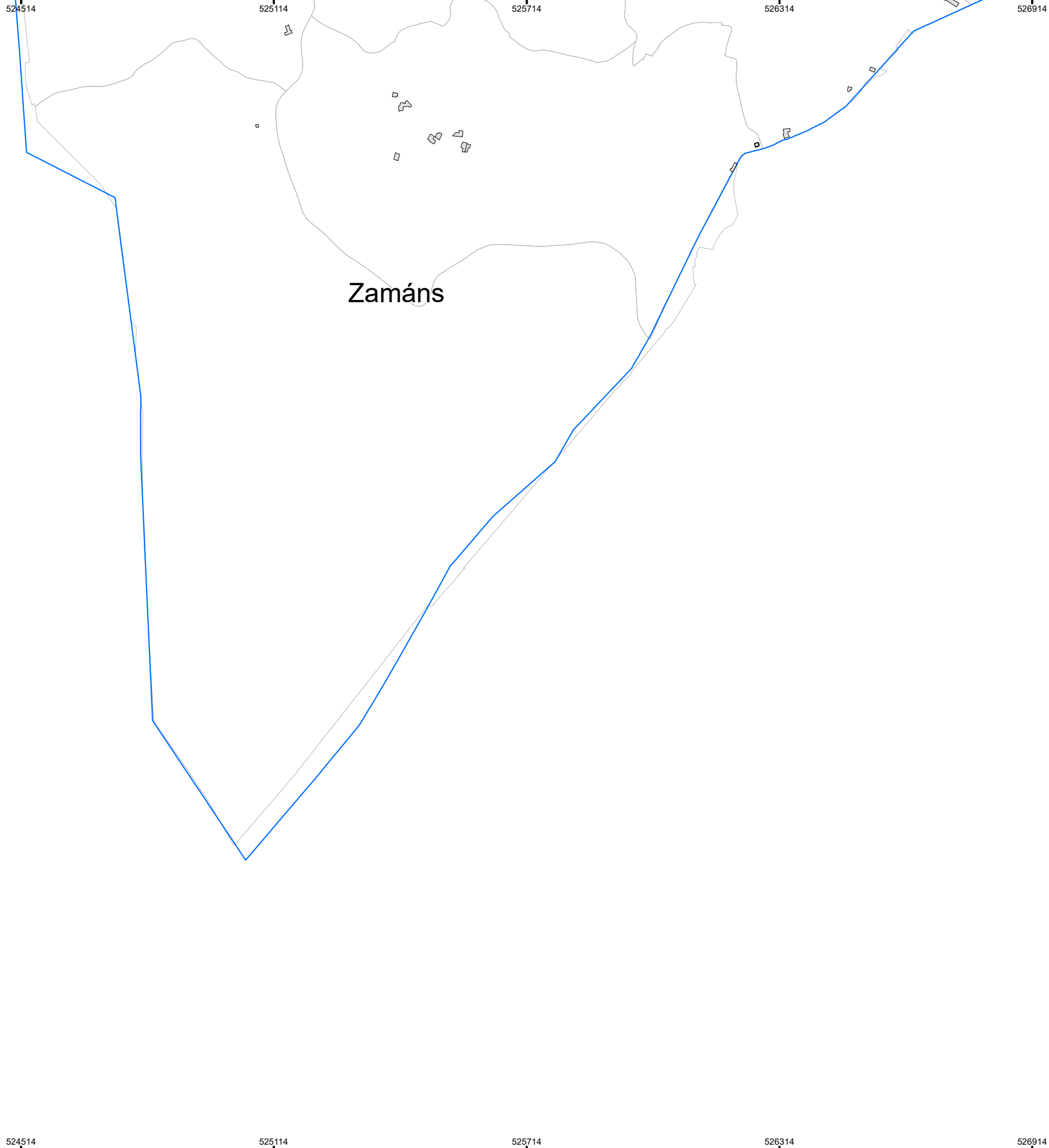
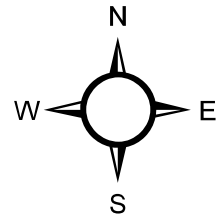

CONCELLO DE VIGO



SECCIONES 1:10.000

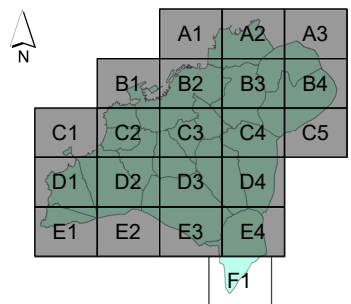

MAPA ESTRATÉGICO DE RUIDOS DE LA AGLOMERACIÓN DE VIGO

AÑO 2022 (FASE 4ª)

TÍTULO DEL PLANO
NIVEL GLOBAL DE RUIDO EN PERIODO NOCHE (23-7h) DEBIDO AL TRÁFICO VIARIO, AL TRÁFICO FERROVIARIO Y A LA ACTIVIDAD INDUSTRIAL

PLANO ID.
Ag_GAL_17_T_Ln

LOCALIZACIÓN
VIGO (PONTEVEDRA)
SIST. COORDENADAS: ETRS89 UTM Zone 29N

ESCALA
DIN A3:
1:10.000
0 50 100 200 300 Metros

Nº SECCIÓN
F1

DELIMITACIONES

- LIMITE PARROQUIAS
- PARCELARIO GENERAL

EMISORES ACÚSTICOS

- EJE VIARIO
- TÚNEL VIARIO
- EJE FERROVIARIO
- TÚNEL FERROVIARIO
- INDUSTRIA LÍNEA
- INDUSTRIA FOCO

TIPOS DE EDIFICACIONES

- USO DOCENTE / CULTURAL
- USO SANITARIO
- USO RECREATIVO / ESPECTÁCULOS
- USO TERCIARIO
- USO INDUSTRIAL
- USO RESIDENCIAL Y OTROS
- BARRERA ACÚSTICA

NIVEL DE RUIDO
Ln (dBA)

- 50 - 55
- 55 - 60
- 60 - 65
- 65 - 70
- > 70

RESPONSABLES DEL EQUIPO TÉCNICO

DIRECTOR DE CALIDAD Manuel Sobreira Seoane Dr. Ing. Telecomunicación	DIRECTOR TÉCNICO Pablo Gómez Pérez Ing. Telecomunicación
---	---

Universidade de Vigo