Asinado por: SANCHEZ CARBAJALES, SONIA
Cargo: Xefa de Servicio de Planificación e Innovación
Data e hora: 16/09/2021 08:54:22

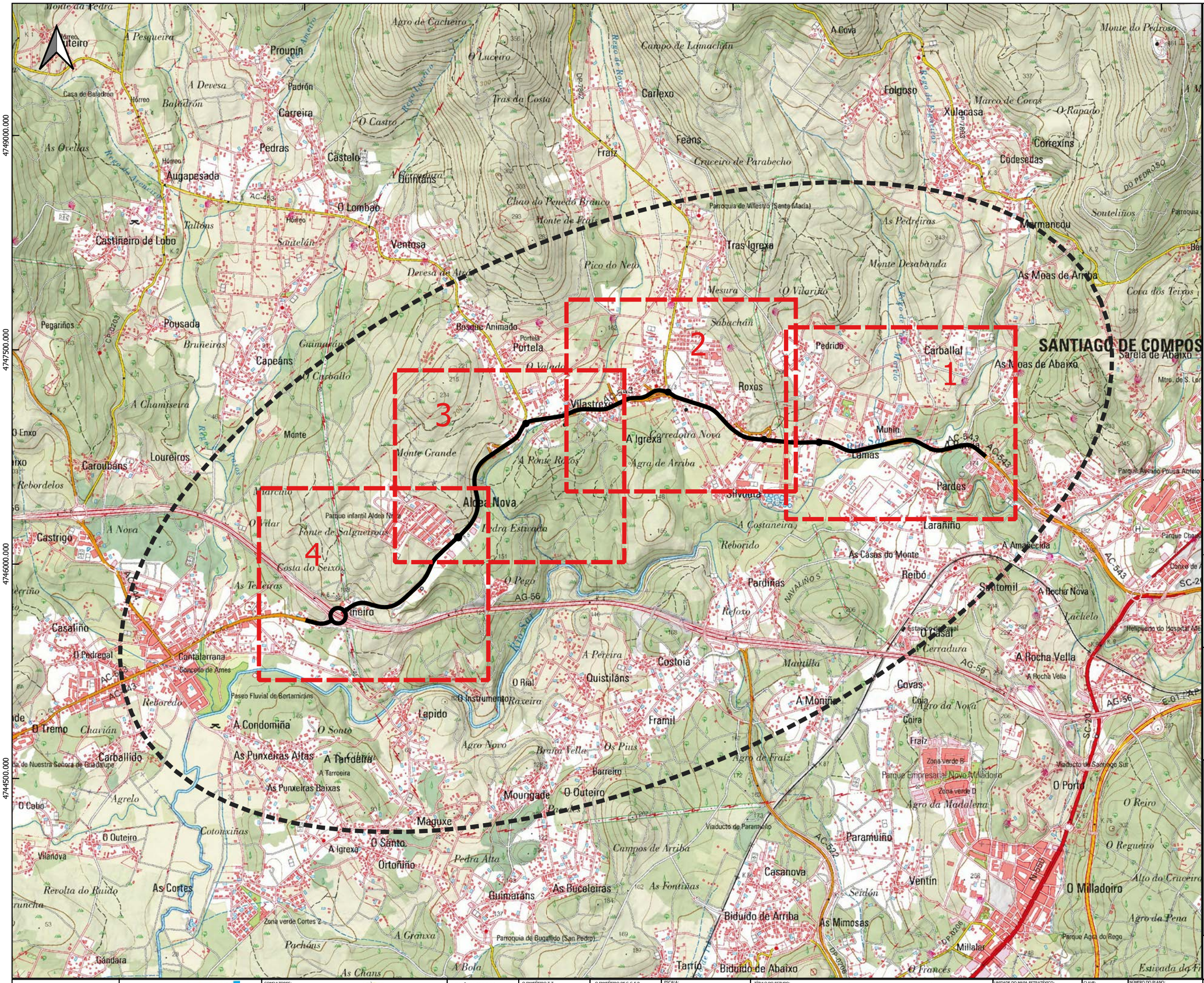
528000.000
529500.000
531000.000
532500.000
534000.000
535500.000
4749000.000
4747500.000
4746000.000
4744500.000
1
2
3
4
SANTIAGO DE COMPOS
Vilastreso
Aldea Nova
Carballal
Pedrido
As Moas de Abaixo
Roxos
Muhín
Lamas
Pardes
Larañiño
Silvouta
Portela
Bosque Animado
Castiñeiro de Lobo
Augapesada
Castelo
Pedras
Carreira
Proupín
Padrón
Ventosa
O Lombao
Quintans
Tras Igrexa
Parroquia de Villestro (Santa María)
Marmancou
Folgoso
Xulacasa
Codesedas
Cortexins
Feáns
Carlexo
Fraíz
Pousada
Capeáns
Caroubans
Loureiros
Castrigo
Casafiño
Cantalarrana
Concello de Ames
Carballido
Paseo Fluvial de Bertamiráns
A Condomiña
As Punxeiras Altas
As Punxeiras Baixas
A Tarroeira
Maguxe
O Santo
Ortoñiño
Mourigade
O Outeiro
Lapido
Quistilán
Costoia
Framil
Barreiro
Guimarán
As Buceleiras
Biduido de Arriba
Biduido de Abaixo
Casanova
Paramuíño
Ventín
As Mimosas
Millalar
O Milladoiro
O Porto
Santomil
Reibó
As Cásas do Monte
A Rocha Nova
A Rocha Vella
Covas
Coia
Fraíz
Zona verde B
Parque Empresarial Novo Milladoiro
Zona verde D
Viaducto de Santiago Sur
Viaducto de Paramuíño
Parroquia de Bugallido (San Pedro)
Parque Agra do Rego
Parque infantil Aldea Nova
Fonte de Salgueiroas
Zona verde Cortes 2
Casa de Baladrón
Hórreo
Ameiro
Rego de Ameiro
Rego de Roxos
Rego de Lamachán
Rego de Fraíz
Rego de Pardes
Rego de Vilastreso
Rego de Aveneiro
Río Sar
Río Tarrío
Río Tarrío
Río Sar
Río Ameiro
Río Lucerio
Río Tarrío
Río Sar
Río Sar
Río Sar