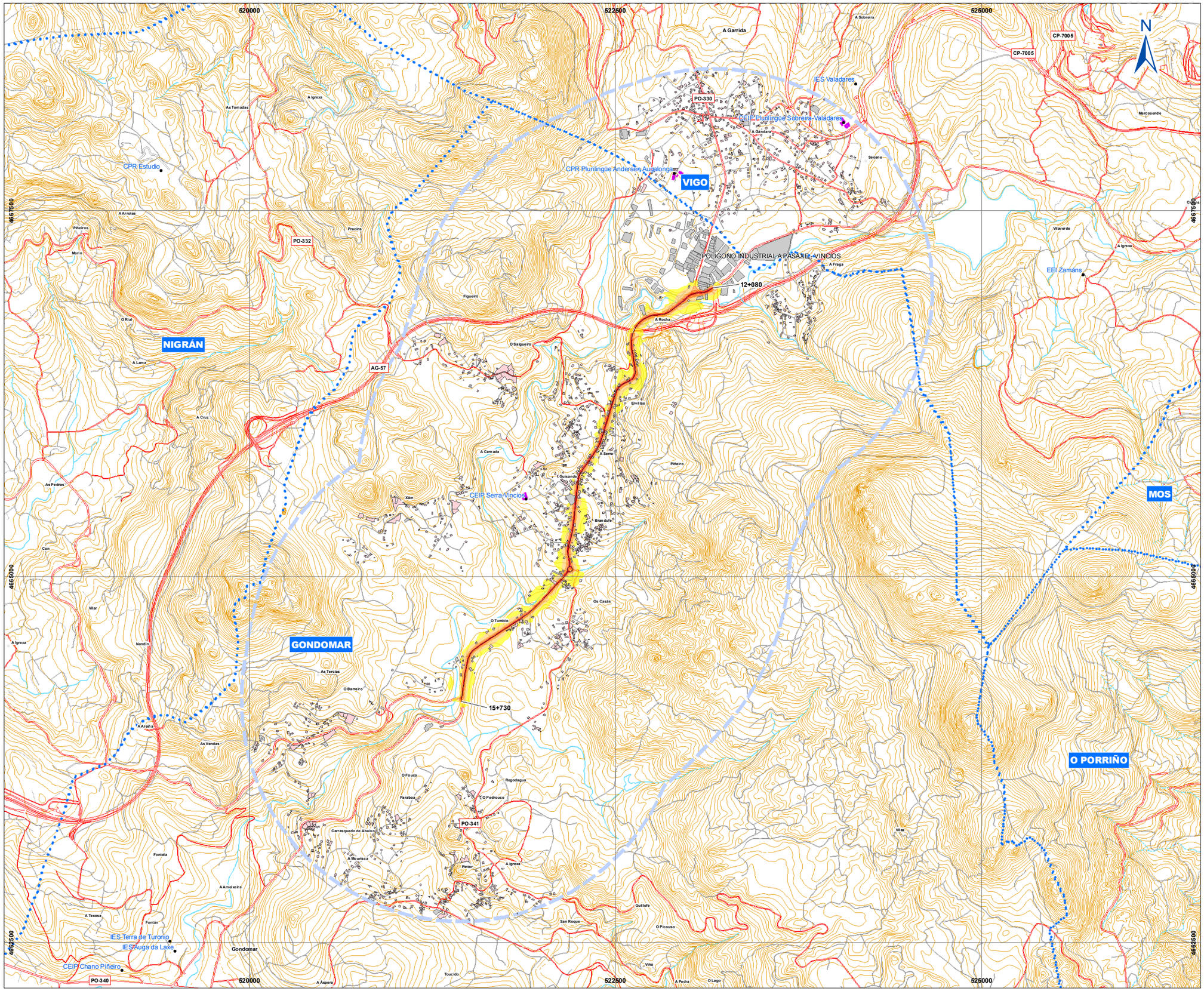

Plano de situación: S/E

Plano de localización: S/E

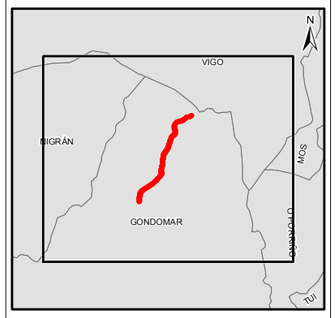

Lenda cartografía:

- Eixo da estrada do estudo
- Ámbito do estudo
- Estradas
- Via ferroviaria
- Rúas
- Hidrografía
- Curva de nivel
- Limite de Concello
- CAMBADOS Concello

Lenda edificacions:

- RESIDENCIAL
- INDUSTRIAL, TERCIARIO, ETC
- DOCENTE E SANITARIO

Niveis sonoros dB(A):

- <55 dB(A)
- 55 - 60 dB(A)
- 60 - 65 dB(A)
- 65 - 70 dB(A)
- 70 - 75 dB(A)
- >75 dB(A)

XUNTA DE GALICIA
CONSELLERÍA DE MEDIO AMBIENTE, TERRITORIO E INFRAESTRUTURAS

axencia galega de infraestruturas axi

CONSULTOR: iceacsa GRUPO

AUTOR DO ESTUDO: CARLOS MARTÍNEZ BUSTELO

DIRECTOR DO ESTUDO: CARLOS LEFLER GULLÓN

TÍTULO DO ESTUDO: ELABORACIÓN DE MAPAS ESTRATÉXICOS DE RUIDO. ZONA DE VIGO - MORRAZO. TREITOS DAS ESTRADAS AUTONÓMICAS AG-57,CG-4.1, PO-225,PO-323,PO-324,PO-330,PO-331,PO-510,PO-511,PO-542,PO-551 E CG-1.5

ESCALAS: DIN A3: 1/25.000 (0 100 200 300 400 Metros)

UNIDADE DE MAPA ESTRATÉXICO: PO-331 12+080 - 15+730

CLAVE: PO/13/044.09.07

NÚMERO DE PLANO: 1.2

FOLLA: 1 DE 1

DESIGNACIÓN DO PLANO: PO-331 MAPA DE NIVELES SONOROS Tarde

DATA: XULLO 2014

NÚMERO DE PÁXINA: 1