N

FIN UME
6+950

Concello de Malpica de Bergantiños

Concello de Carballo

Concello de Ponteceso

Concello de Coristanco

AC-418

AC-414

AC-416

AG-55

1+000

2+000

3+000

4+000

5+000

INICIO UME
0+000

EEI
Encrucilladas

EU
Xoane

CRP
Bergantiños

CRR
Xal

IES
Eduardo Pondal

Centro Cívico Sociocultural Carballo

Plano de Situación. S/E

Plano de Localización. S/E

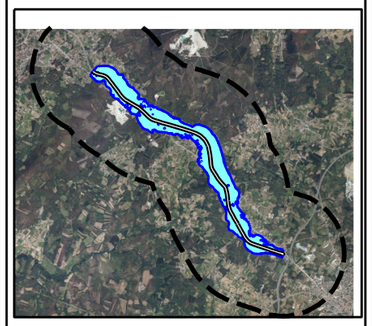

Lenda Cartografía

- Ámbito a Estudio
- Eje de la UME
- Carreteras
- Caminos
- Vía Ferroviaria
- Cauce Hidrográfico
- Curva de Nivel
- Límite Concello
- 1+000 Punto Kilométrico

Lenda Edificacións

- Residencial
- Industrial
- Sanitario
- Terciario
- Docente
- Recreativo
- Cultural
- Outros

Niveis Sonoros Lden dB(A)

- 55 - 60 dB(A)
- 60 - 65 dB(A)
- 65 - 70 dB(A)
- 70 - 75 dB(A)
- >75 dB(A)

XUNTA DE GALICIA CONSELLERÍA DE MEDIO AMBIENTE, TERRITORIO E INFRAESTRUTURAS	axencia galega de infraestruturas	CONSULTOR/consultores: LAGARES OCA, S.L.	AUTOR/autores DO ESTUDO: O Enxeñeiro de C.C. e P. MARÍA ISABEL PAZ LÓPEZ O Enxeñeiro Acústico J. ANTONIO GONZÁLEZ FERREIRA	DIRECTOR DO ESTUDO: CARLOS JOAQUÍN LEFLER GULLÓN	TÍTULO DO PROXECTO: ELABORACIÓN DE MAPAS ESTRATÉXICOS DE RUIDO. ZONA A CORUÑA OESTE - COSTA DA MORTE. AC-418	ESCALAS: A-1: 1 / 12,500 A-3: 1 / 25,000 0 m 125 m 250m 375 m 500 m	UNIDADE DE MAPA ESTRATÉXICO: AC-418 0+000 - 6+950	CLAVE: AC/13/038.09.3	NÚMERO DE PLANO: 2.4 FOLLA: 1 DE 1	DESIGNACIÓN DO PLANO: Mapas de niveles sonoros Lden	DATA: XULLO 2014 NÚMERO DE PÁXINA: 27