N

FIN UME
6+950

INICIO UME
0+000

Concello de Malpica de Bergantiños

Concello de Carballo

Concello de Ponteceso

Concello de Coristanco

AC-418

AC-414

AC-416

AG-55

AC-422

1+000

2+000

3+000

4+000

5+000

EEI Encrucilladas

EDI Abanca

CRP Bergantiños

CRR Atal

IES Eduardo Pondal

Centro Cívico Cultural

Plano de Situación. S/E

Plano de Localización. S/E

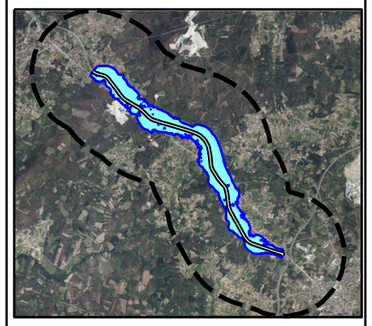

Lenda Cartografía

- Ámbito a Estudio
- Eje de la UME
- Carreteras
- Caminos
- Vía Ferroviaria
- Cauce Hidrográfico
- Curva de Nivel
- Límite Concello
- 1+000 Punto Kilométrico

Lenda Edificacións

- Residencial
- Sanitario
- Docente
- Cultural
- Industrial
- Terciario
- Recreativo
- Outros

Niveis Sonoros Ldía dB(A)

- 55 - 60 dB(A)
- 60 - 65 dB(A)
- 65 - 70 dB(A)
- 70 - 75 dB(A)
- >75 dB(A)

XUNTA DE GALICIA
CONSELLERÍA DE MEDIO AMBIENTE, TERRITORIO E INFRAESTRUTURAS

axencia galega de infraestruturas

CONSULTOR/consultores: LAGARES OCA, S.L.

AUTOR/autores DO ESTUDO: O Enxeñeiro de C.C. e P. MARÍA ISABEL PAZ LÓPEZ; O Enxeñeiro Acústico J. ANTONIO GONZÁLEZ FERREIRA

DIRECTOR DO ESTUDO: CARLOS JOAQUÍN LEFLER GULLÓN

TÍTULO DO PROXECTO: ELABORACIÓN DE MAPAS ESTRATÉXICOS DE RUIDO. ZONA A CORUÑA OESTE - COSTA DE MORTE. AC-418

ESCALAS: A-1: 1 / 12,500; A-3: 1 / 25,000 (0 m, 125 m, 250m, 375 m, 500 m)

UNIDADE DE MAPA ESTRATÉXICO: AC-418 0+000 - 6+950

CLAVE: AC/13/038.09.3

NÚMERO DE PLANO: 2.1

FOLLA: 1 DE 1

DESIGNACIÓN DO PLANO: Mapas de niveles sonoros DÍA

DATA: XULLO 2014

NÚMERO DE PÁXINA: 24