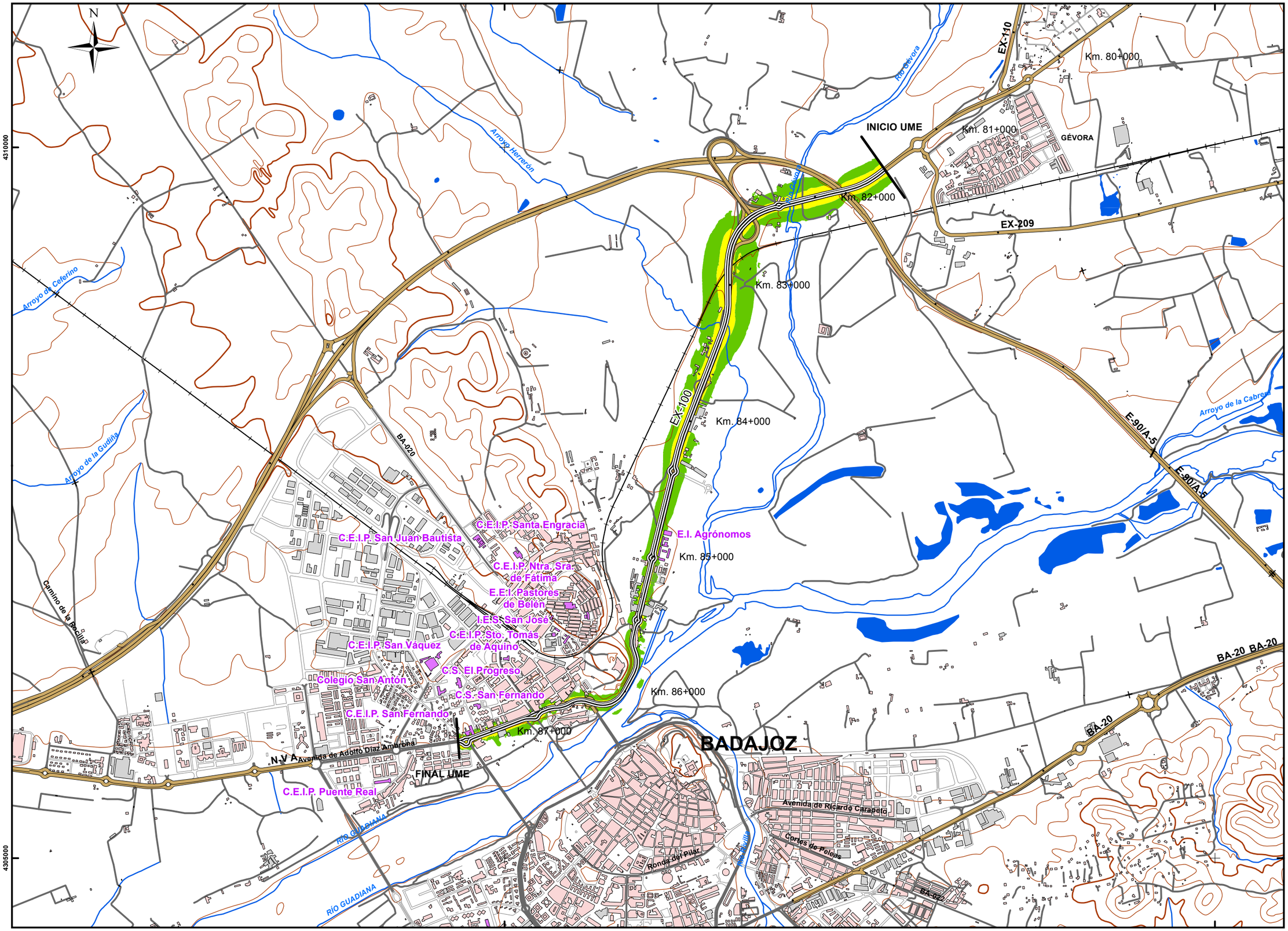

Unidad de Mapa
EX-100
(P.K. 81+500 - P.K. 87+350)

LEYENDA TEMÁTICA
Nivel sonoro (dB(A))

- 50 - 55
- 55 - 60
- 60 - 65
- 65 - 70
- > 70

Barreras acústicas

- Pantalla acústica
- Dique de tierra

Tipos de edificio

- Industrial o Comercial
- Residencial
- Sanitario/Docente

Elementos cartográficos

- Eje de la UME
- Viaductos
- Túneles
- Carreteras
- Otras vías
- Ferrocarril
- Curva de nivel maestra
- Curva de nivel
- Hidrografía
- Límite de provincia
- Límite de municipio
- Otros elementos cartográficos

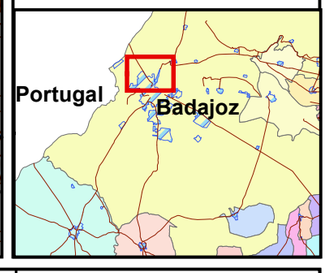

GOBIERNO DE EXTREMADURA	CONSEJERÍA DE FOMENTO, VIVIENDA, ORDENACIÓN DEL TERRITORIO Y TURISMO Dirección General de Carreteras y Obras Hidráulicas	MAPAS ESTRATÉGICOS DE RUIDO DE LAS CARRETERAS DE LA RED REGIONAL DE EXTREMADURA	Ingeniero Director del Estudio D. Pedro Rodríguez Dña. Silvana Bearzotti	Consultor intromac INSTITUTO TECNOLÓGICO DE ROCAS ORNAMENTALES Y MATERIALES DE CONSTRUCCIÓN	Autores del Estudio D. Rubén Maderuelo Sanz D. Manuel Martín Castizo	Escalas: 0 125 250 500 750 1 Meters 1:25000 UNE A3 originales	Título Complementario: Carretera EX-100	CLAVE: MER-II-EXT	Nº de Plano: A.2.3 Hoja 1 de 1	Fecha: 15/01/2013 Nº Página:	Designación: MAPA DE NIVELES SONOROS. Lnoche