UNIDAD DE MAPA

43_N-340_4

(P.K. 1197+780 - P.K. 1203+280)

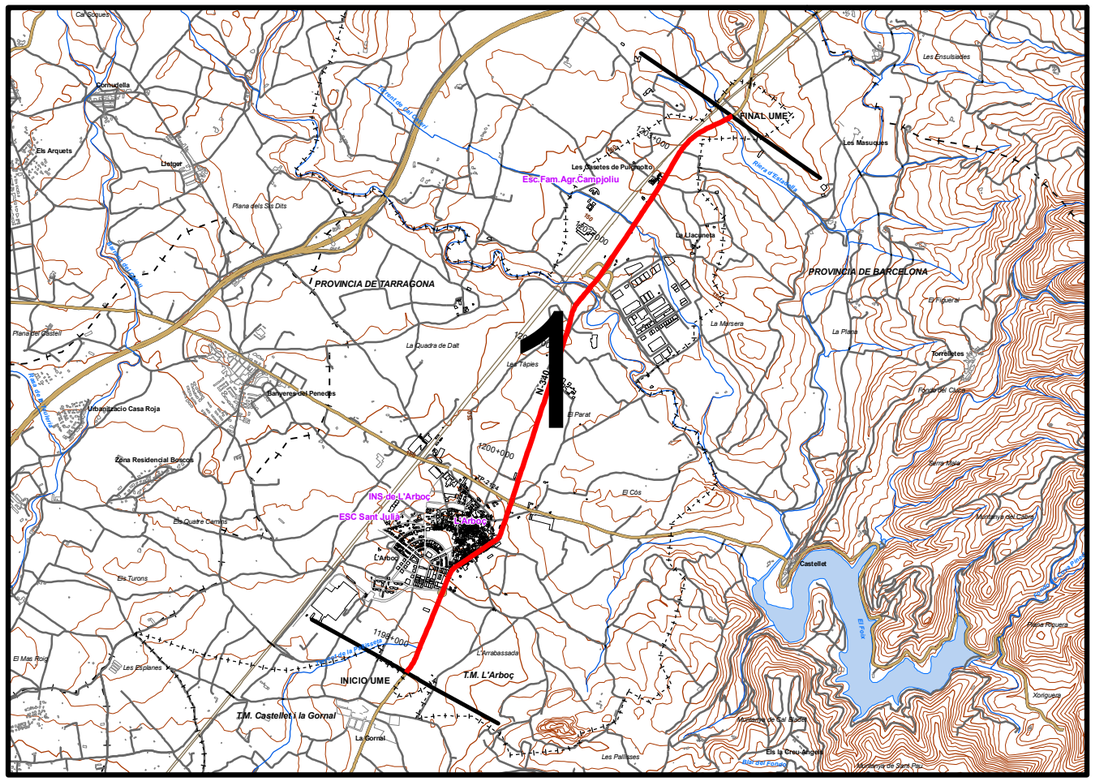

MINISTERIO DE FOMENTO SECRETARÍA DE ESTADO DE PLANIFICACIÓN E INFRAESTRUCTURAS SECRETARÍA GENERAL DE INFRAESTRUCTURAS DIRECCIÓN GENERAL DE CARRETERAS	MAPAS ESTRATÉGICOS DE RUIDO DE LA RED DE CARRETERAS DEL ESTADO SEGUNDA FASE	EL INGENIERO DIRECTOR DEL ESTUDIO D. JESÚS RUBIO ALFÉREZ	CONSULTOR TT&I EUROGEOTECNICA TÉCNICAS TERRITORIALES Y URBANAS S.L.	AUTOR DEL ESTUDIO DÑA. Mª JESÚS FRAILE ENGUITA	ESCALAS 1:50.000 0 250 500 1.000 m UNE A3 ORIGINALES	TITULO COMPLEMENTARIO ARAGÓN Y CATALUÑA	CLAVE EP4-E-218	Nº PLANO 0 HOJA 1 DE 1	FECHA 2013 Nº DE PÁGINA	DESIGNACIÓN PLANO GUÍA

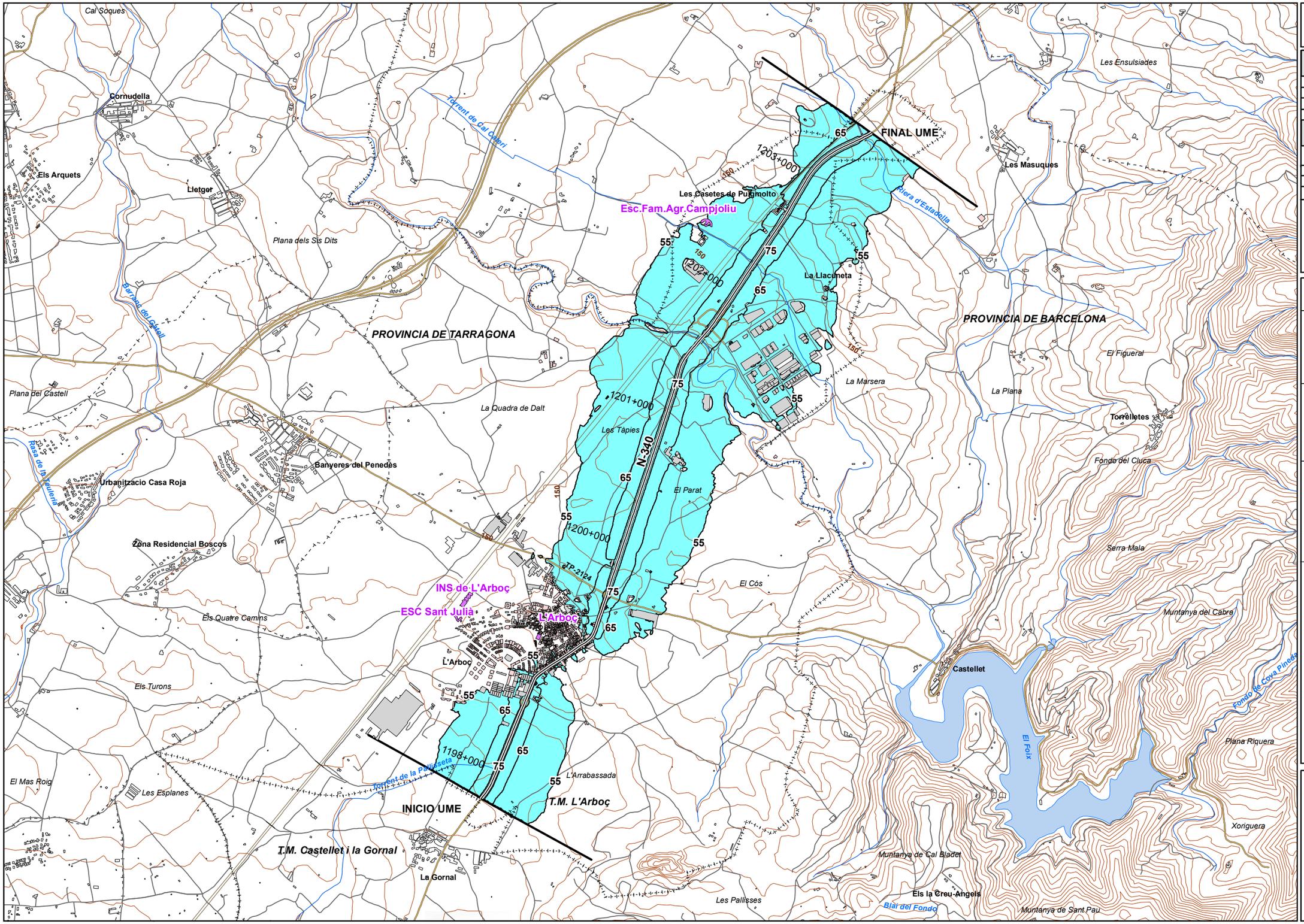

UNIDAD DE MAPA

43_N-340_4
(P.K. 1197+780 - P.K. 1203+280)

Superficies afectadas

Lden	Superficie (km^2)
>55 dB	4,28
>65 dB	1,02
>75 dB	0,21

Hospitales y colegios expuestos

Lden	Nº hospitales	Nº colegios
>55 dB	0	1
>65 dB	0	0
>75 dB	0	0

LEYENDA TEMÁTICA

Zona de afección

- Zona de afección
- Isófonas de 55, 65 y 75 dB

Barreras acústicas

- Pantalla acústica
- Dique de tierra

Tipos de edificio

- Uso residencial
- Uso sanitario o docente
- Uso industrial o comercial

Elementos cartográficos

- Eje de la UME
- Viaductos
- Túneles
- Carreteras
- Otras vías
- FFCC
- Curva de nivel maestra
- Curva de nivel
- Hidrografía
- Límite de provincia
- Límite de municipio
- Otros elementos cartográficos

MINUTA

1

MINISTERIO DE FOMENTO SECRETARÍA DE ESTADO DE PLANIFICACIÓN E INFRAESTRUCTURAS SECRETARÍA GENERAL DE INFRAESTRUCTURAS DIRECCIÓN GENERAL DE CARRETERAS	MAPAS ESTRATÉGICOS DE RUIDO DE LA RED DE CARRETERAS DEL ESTADO SEGUNDA FASE	EL INGENIERO DIRECTOR DEL ESTUDIO D. JESÚS RUBIO ALFÉREZ	CONSULTOR TT&T EUROGEOTECNICA TÉCNICAS TERRITORIALES Y URBANAS S.L.	AUTOR DEL ESTUDIO DÑA. Mª JESÚS FRAILE ENGUITA	ESCALAS 1:25.000 0 50 100 200 300 400 500 m LINE A3 ORIGINALES	TITULO COMPLEMENTARIO ARAGÓN Y CATALUÑA	CLAVE EP4-E-218	Nº PLANO 2 HOJA 1 DE 1	FECHA 2013 Nº DE PÁGINA	DESIGNACIÓN MAPA DE ZONA DE AFECCIÓN