

**AYUNTAMIENTO DE CÓRDOBA**

DESCRIPCIÓN DEL PLANO:  
 Mapa estratégico de Ruido  
 Zona de estudio: Aglomeración de Córdoba  
 Periodo nocturno (23 a 7 h)

**Leyenda**

Niveles sonoros

- 50-55 dB(A)
- 55-60 dB(A)
- 60-65 dB(A)
- 65-70 dB(A)
- >70 dB(A)

Elementos cartográficos:

- Limite aglomeración

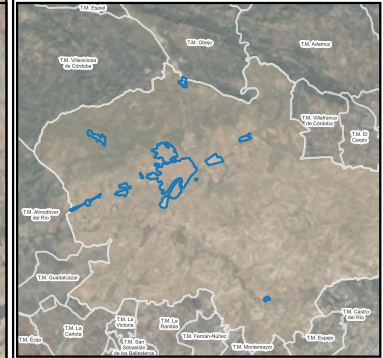

330720

330960

331200

331440

331680

4200480

4200240

4200000

4199760

# AYUNTAMIENTO DE CÓRDOBA

## DESCRIPCIÓN DEL PLANO:

Mapa estratégico de Ruido

Zona de estudio: Aglomeración de Córdoba

Periodo nocturno (23 a 7 h)

### Leyenda

Niveles sonoros

- 50-55 dB(A)
- 55-60 dB(A)
- 60-65 dB(A)
- 65-70 dB(A)
- >70 dB(A)

Uso edificios

- Residencial
- Cultural, docente o Sanitario
- Otros usos
- Límite aglomeración
- Límite municipal
- Ferrocarril
- Carreteras
- Curvas de nivel

### POBLACIÓN EXPUESTA

Estimación del número de personas cuyas viviendas están expuestas a cada rango de Ln para el ruido total en la aglomeración

dB(A)	Lnoche	
	Nº personas expresado en centenas	%
<50	697,75	23,16
50-55	504,96	16,76
55-60	1076,25	35,73
60-65	645,12	21,42
65-70	88,35	2,93
>70	0,00	0,00
<b>TOTAL</b>	<b>3012,44</b>	<b>100</b>

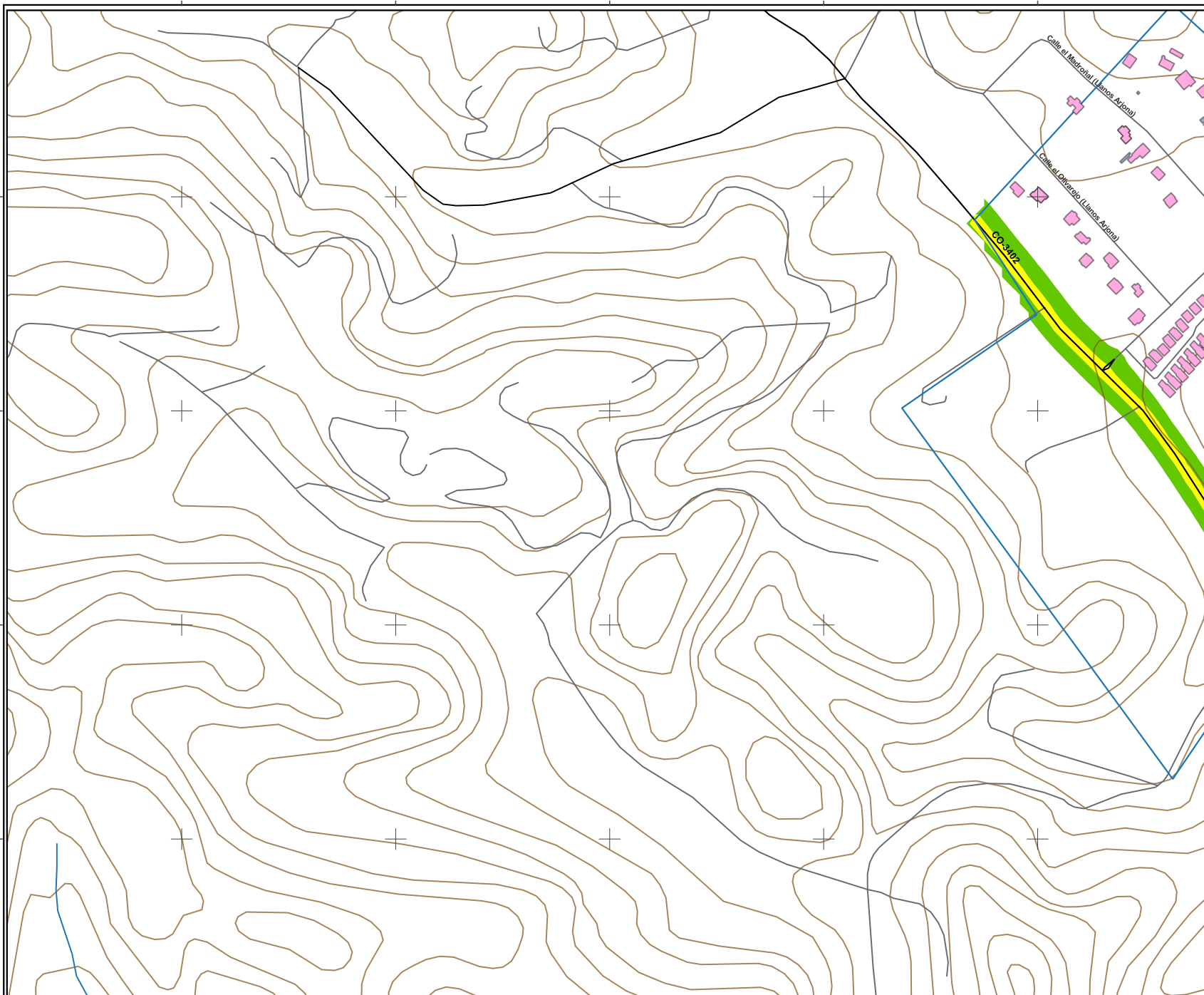
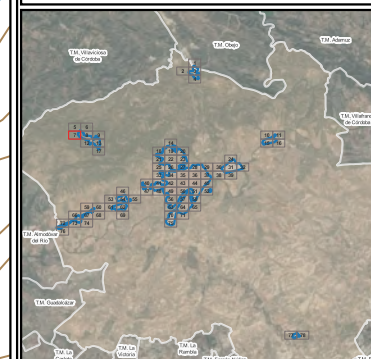

DESCRIPCIÓN DEL PLANO:

Mapa estratégico de Ruido

Zona de estudio: Aglomeración de Córdoba

Periodo nocturno (23 a 7 h)

Legenda

Niveles sonoros

- 50-55 dB(A)
- 55-60 dB(A)
- 60-65 dB(A)
- 65-70 dB(A)
- >70 dB(A)

Uso edificios

- Residencial
- Cultural, docente o Sanitario
- Otros usos
- Límite aglomeración
- Límite municipal
- Ferrocarril
- Carreteras
- Curvas de nivel

POBLACIÓN EXPUESTA

Estimación del número de personas cuyas viviendas están expuestas a cada rango de Ln para el ruido total en la aglomeración

dB(A)	Lnoche	
	Nº personas expresado en centenas	%
<50	697,75	23,16
50-55	504,96	16,76
55-60	1076,25	35,73
60-65	645,12	21,42
65-70	88,35	2,93
>70	0,00	0,00
<b>TOTAL</b>	<b>3012,44</b>	<b>100</b>

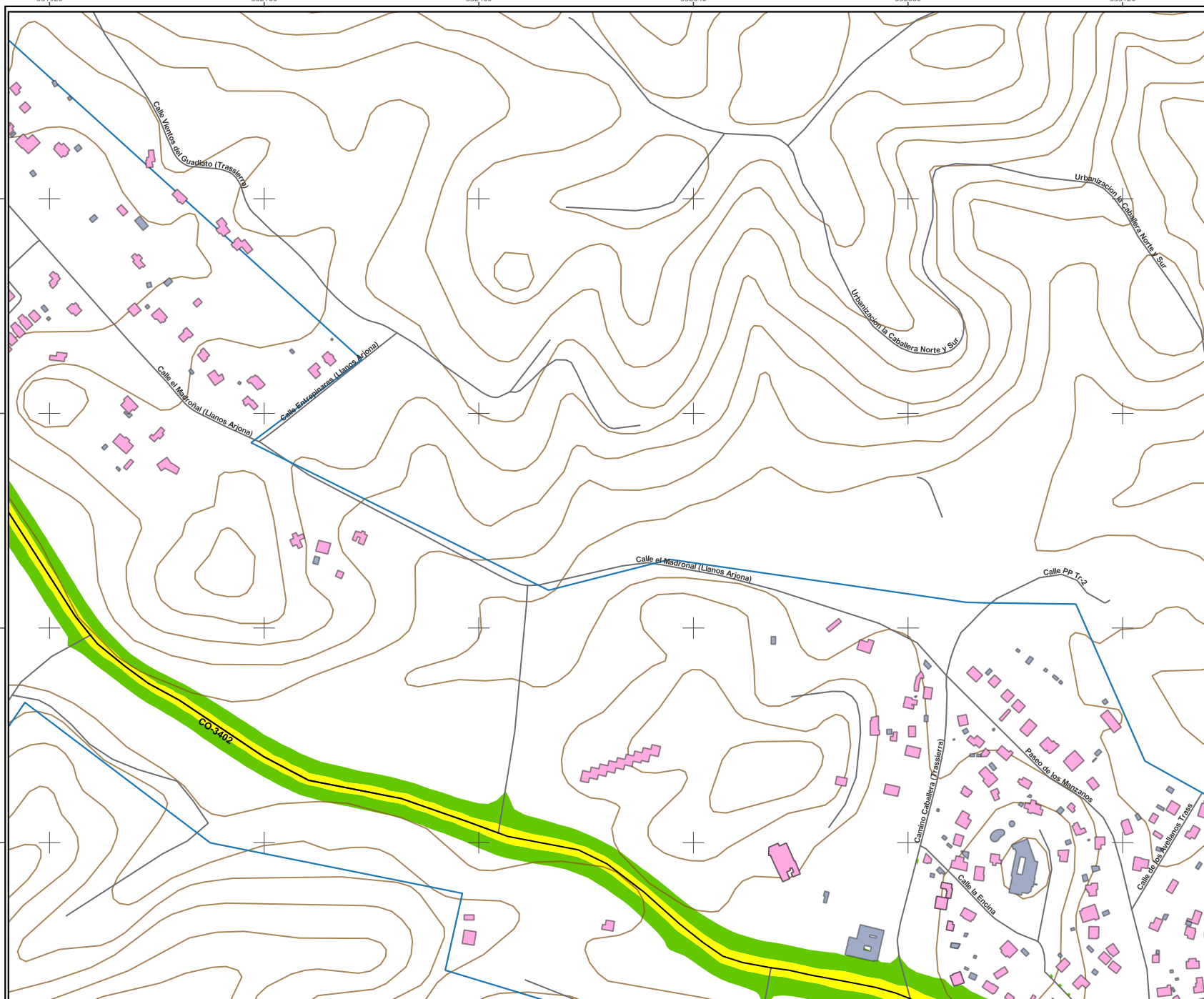
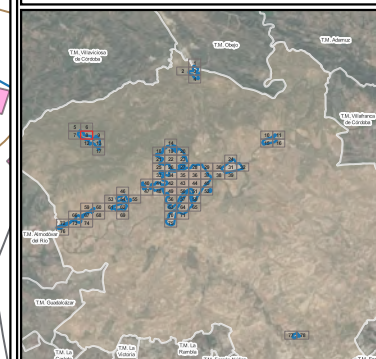

352320

352560

352800

353040

353280

# AYUNTAMIENTO DE CÓRDOBA

## DESCRIPCIÓN DEL PLANO:

Mapa estratégico de Ruido

Zona de estudio: Aglomeración de Córdoba

Periodo nocturno (23 a 7 h)

### Leyenda

Niveles sonoros

- 50-55 dB(A)
- 55-60 dB(A)
- 60-65 dB(A)
- 65-70 dB(A)
- >70 dB(A)

Uso edificios

- Residencial
- Cultural, docente o Sanitario
- Otros usos
- Límite aglomeración
- Límite municipal

- Ferrocarril
- Carreteras
- Curvas de nivel

### POBLACIÓN EXPUESTA

Estimación del número de personas cuyas viviendas están expuestas a cada rango de Ln para el ruido total en la aglomeración

dB(A)	Lnoche	
	Nº personas expresado en centenas	%
<50	697,75	23,16
50-55	504,96	16,76
55-60	1076,25	35,73
60-65	645,12	21,42
65-70	88,35	2,93
>70	0,00	0,00
<b>TOTAL</b>	<b>3012,44</b>	<b>100</b>

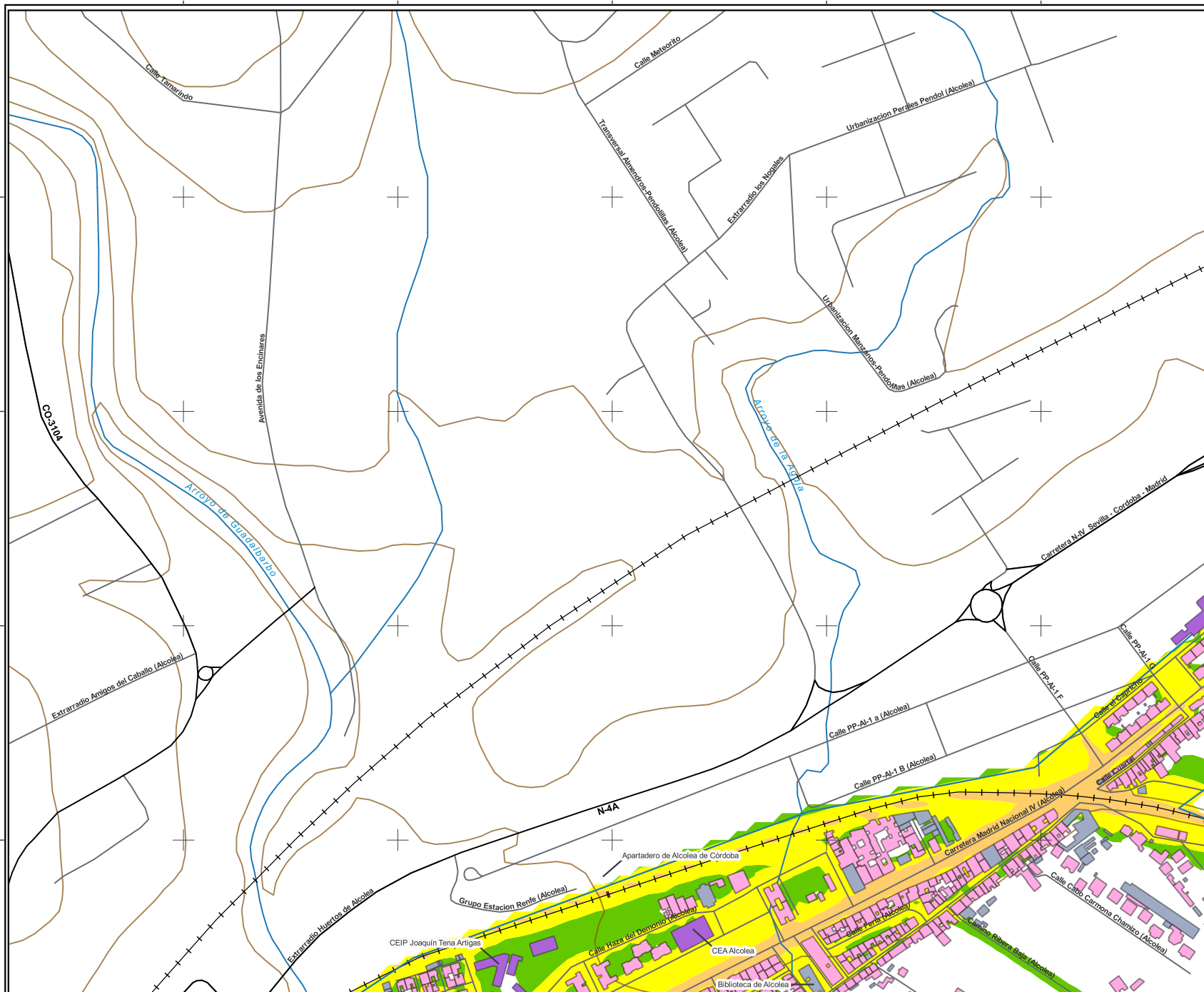
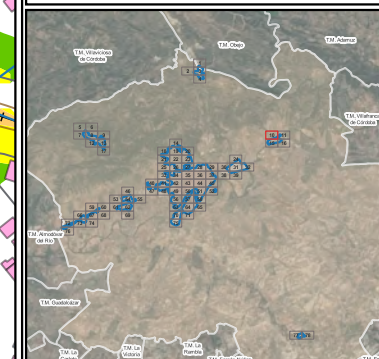

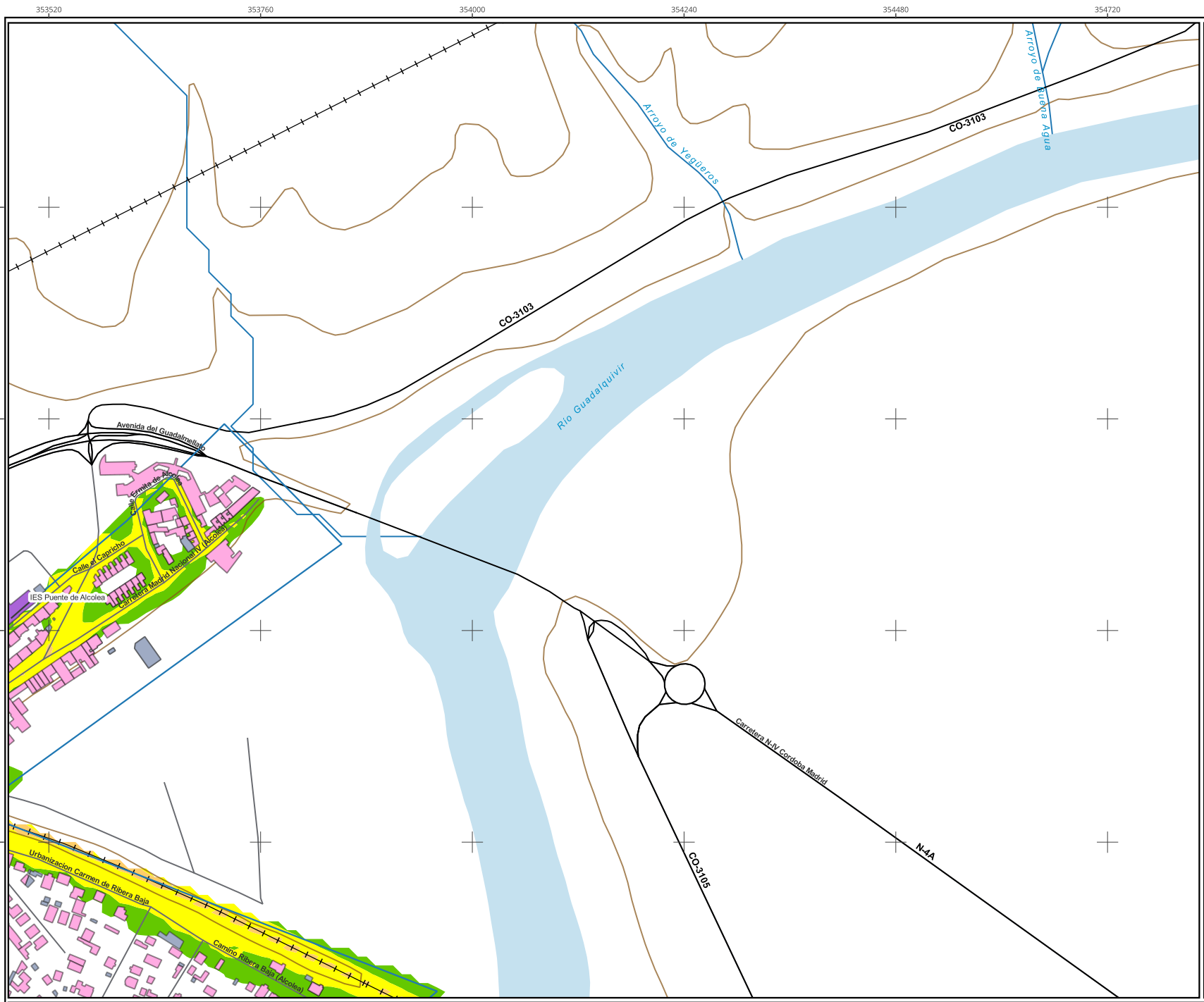

**AYUNTAMIENTO DE CÓRDOBA**

DESCRIPCIÓN DEL PLANO:  
 Mapa estratégico de Ruido  
 Zona de estudio: Aglomeración de Córdoba  
 Periodo nocturno (23 a 7 h)

**Leyenda**

Niveles sonoros

- 50-55 dB(A)
- 55-60 dB(A)
- 60-65 dB(A)
- 65-70 dB(A)
- >70 dB(A)

Uso edificios

- Residencial
- Cultural, docente o Sanitario
- Otros usos

Límite aglomeración  
 Límite municipal  
 Ferrocarril  
 Carreteras  
 Curvas de nivel

**POBLACIÓN EXPUESTA**  
 Estimación del número de personas cuyas viviendas están expuestas a cada rango de Ln para el ruido total en la aglomeración

dB(A)	Lnoche	
	Nº personas expresado en centenas	%
<50	697,75	23,16
50-55	504,96	16,76
55-60	1076,25	35,73
60-65	645,12	21,42
65-70	88,35	2,93
>70	0,00	0,00
<b>TOTAL</b>	<b>3012,44</b>	<b>100</b>

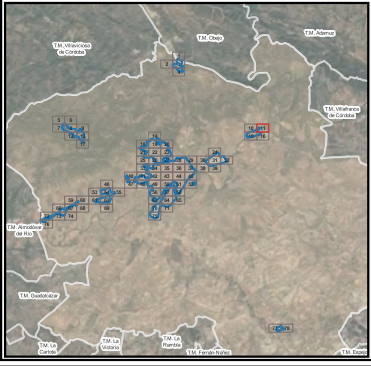

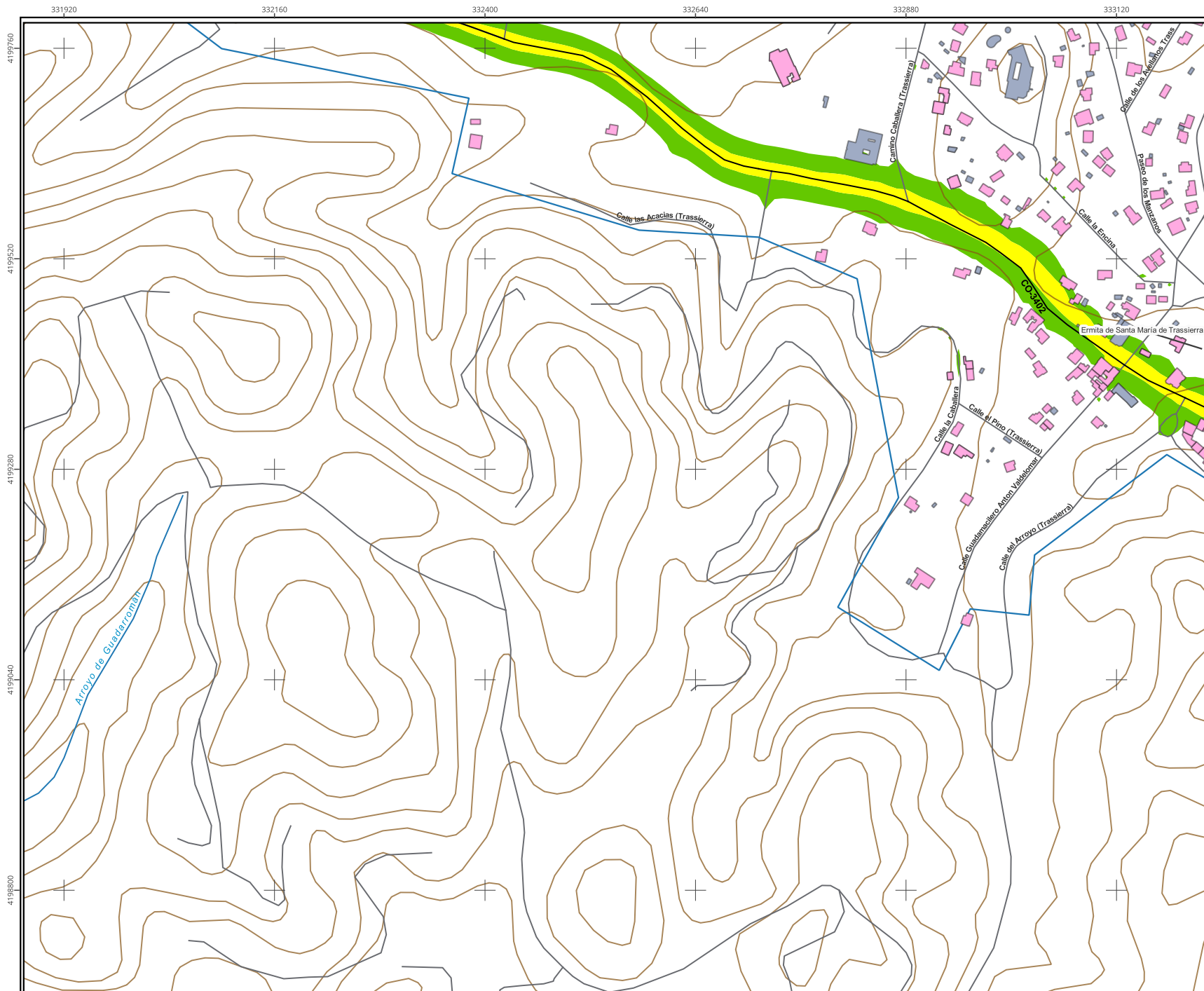

**AYUNTAMIENTO DE CÓRDOBA**

**DESCRIPCIÓN DEL PLANO:**  
 Mapa estratégico de Ruido  
 Zona de estudio: Aglomeración de Córdoba  
 Periodo nocturno (23 a 7 h)

**Legenda**

**Niveles sonoros**

- 50-55 dB(A)
- 55-60 dB(A)
- 60-65 dB(A)
- 65-70 dB(A)
- >70 dB(A)

**Uso edificios**

- Residencial
- Cultural, docente o Sanitario
- Otros usos

**Simbología:**

- Límite aglomeración
- Límite municipal
- Ferrocarril
- Carreteras
- Curvas de nivel

**POBLACIÓN EXPUESTA**  
 Estimación del número de personas cuyas viviendas están expuestas a cada rango de Ln para el ruido total en la aglomeración

dB(A)	Lnoche	
	Nº personas expresado en centenas	%
<50	697,75	23,16
50-55	504,96	16,76
55-60	1076,25	35,73
60-65	645,12	21,42
65-70	88,35	2,93
>70	0,00	0,00
<b>TOTAL</b>	<b>3012,44</b>	<b>100</b>

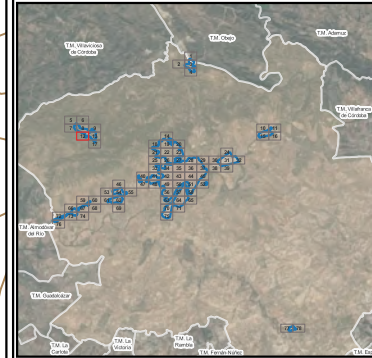

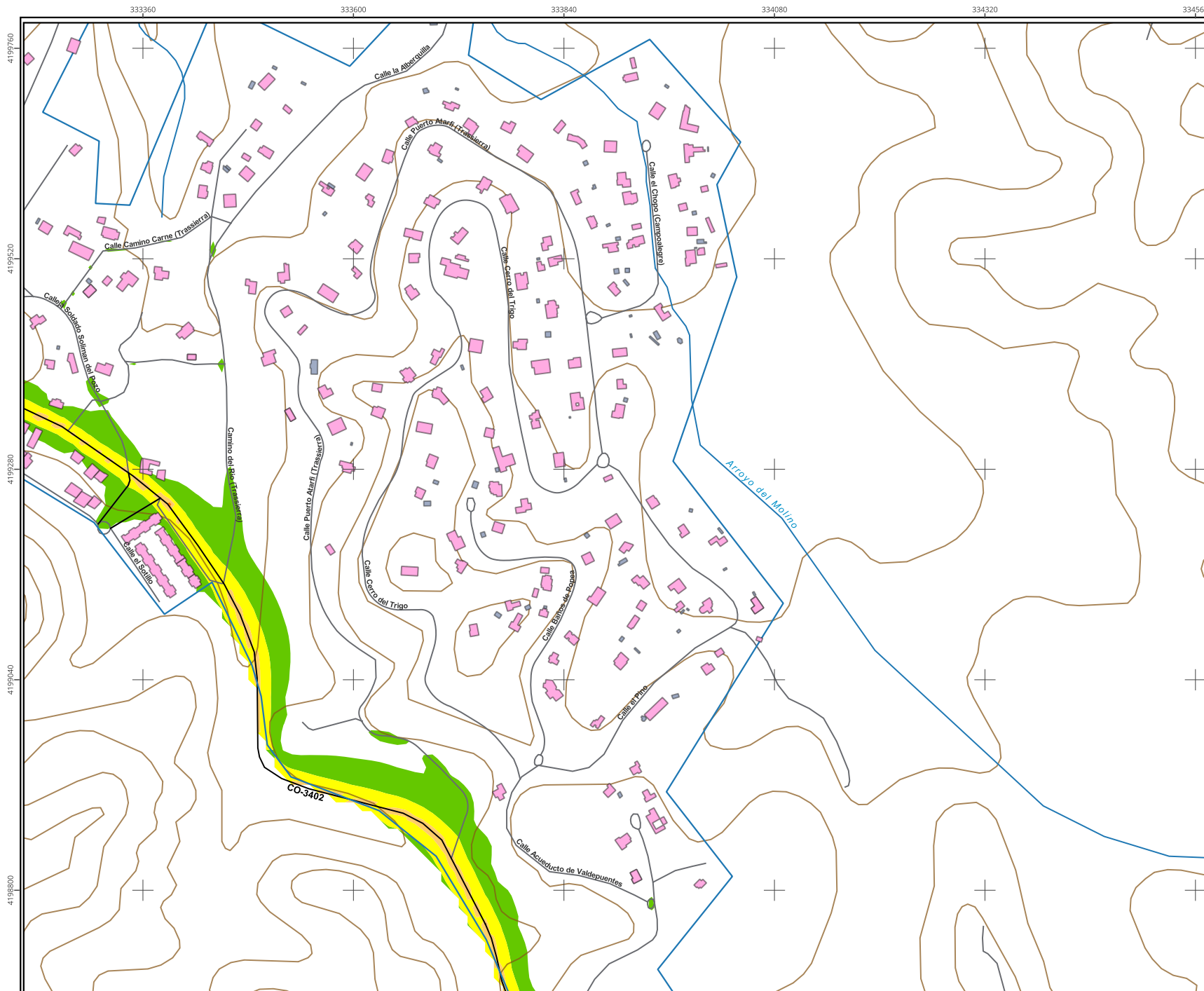

**AYUNTAMIENTO DE CÓRDOBA**

DESCRIPCIÓN DEL PLANO:  
 Mapa estratégico de Ruido  
 Zona de estudio: Aglomeración de Córdoba  
 Periodo nocturno (23 a 7 h)

**Leyenda**

Niveles sonoros

- 50-55 dB(A)
- 55-60 dB(A)
- 60-65 dB(A)
- 65-70 dB(A)
- >70 dB(A)

Uso edificios

- Residencial
- Cultural, docente o Sanitario
- Otros usos
- Límite aglomeración
- Límite municipal
- Ferrocarril
- Carreteras
- Curvas de nivel

**POBLACIÓN EXPUESTA**  
 Estimación del número de personas cuyas viviendas están expuestas a cada rango de Ln para el ruido total en la aglomeración

dB(A)	Lnoche	
	Nº personas expresado en centenas	%
<50	697,75	23,16
50-55	504,96	16,76
55-60	1076,25	35,73
60-65	645,12	21,42
65-70	88,35	2,93
>70	0,00	0,00
<b>TOTAL</b>	<b>3012,44</b>	<b>100</b>

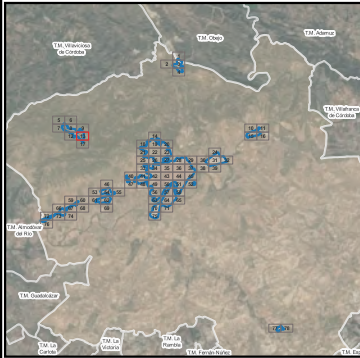

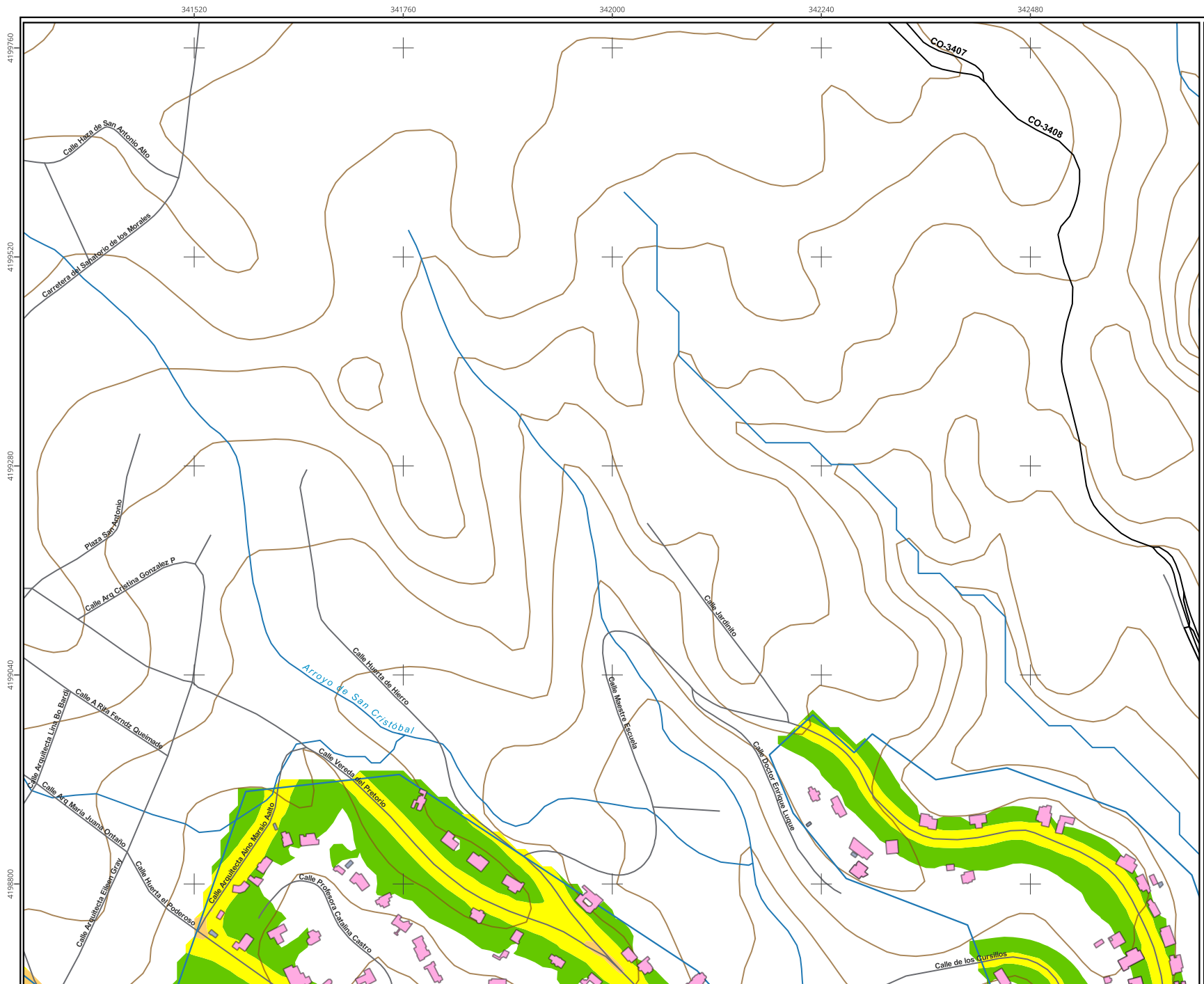

**AYUNTAMIENTO DE CÓRDOBA**

DESCRIPCIÓN DEL PLANO:  
 Mapa estratégico de Ruido  
 Zona de estudio: Aglomeración de Córdoba  
 Periodo nocturno (23 a 7 h)

**Leyenda**

Niveles sonoros

- 50-55 dB(A)
- 55-60 dB(A)
- 60-65 dB(A)
- 65-70 dB(A)
- >70 dB(A)

Uso edificios

- Residencial
- Cultural, docente o Sanitario
- Otros usos
- Límite aglomeración
- Límite municipal
- Ferrocarril
- Carreteras
- Curvas de nivel

**POBLACIÓN EXPUESTA**  
 Estimación del número de personas cuyas viviendas están expuestas a cada rango de Ln para el ruido total en la aglomeración

dB(A)	Lnoche	
	Nº personas expresado en centenas	%
<50	697,75	23,16
50-55	504,96	16,76
55-60	1076,25	35,73
60-65	645,12	21,42
65-70	88,35	2,93
>70	0,00	0,00
<b>TOTAL</b>	<b>3012,44</b>	<b>100</b>

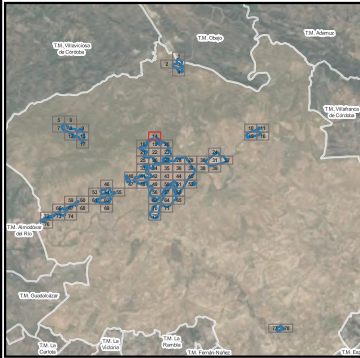

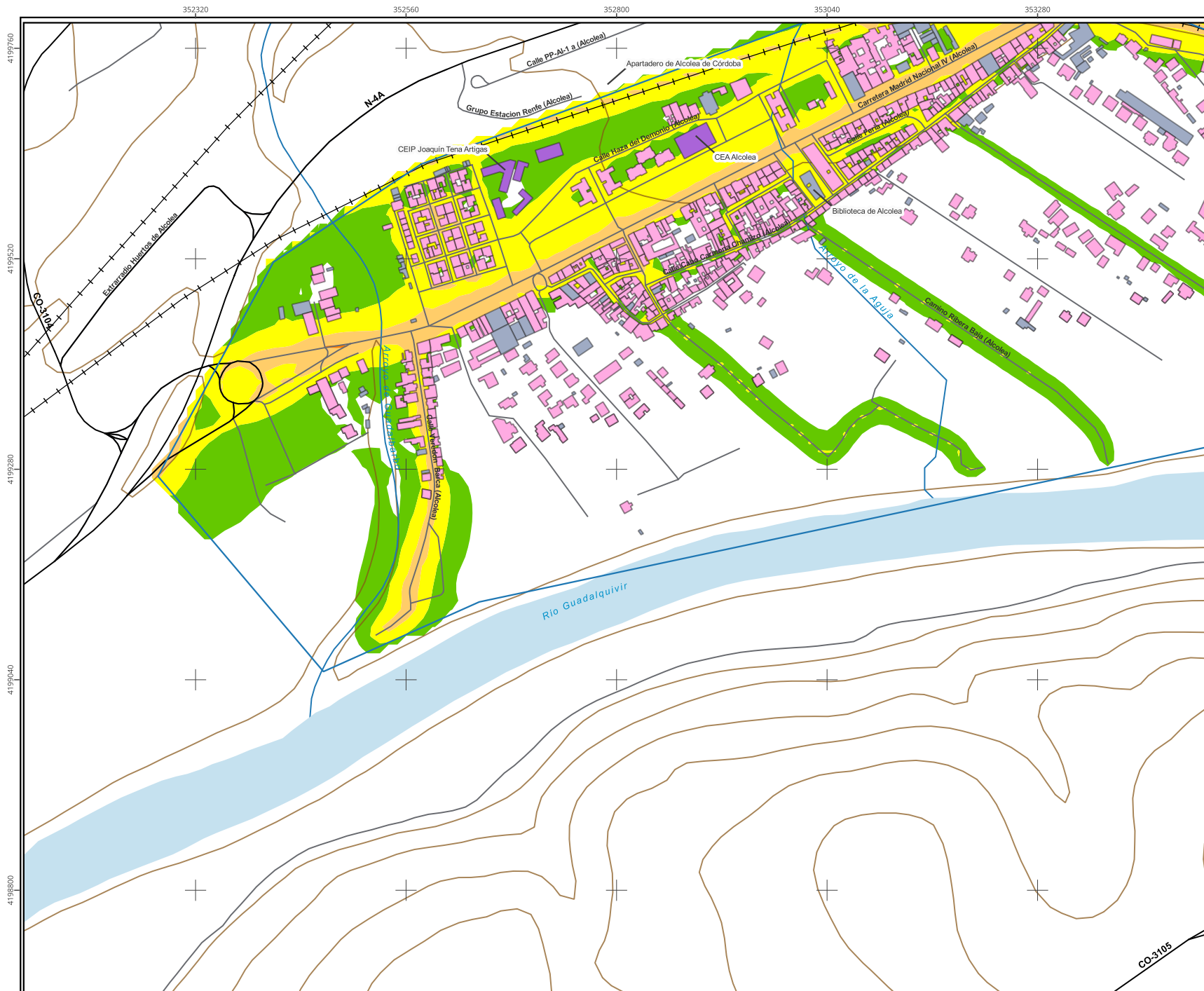

**AYUNTAMIENTO DE CÓRDOBA**

**DESCRIPCIÓN DEL PLANO:**  
 Mapa estratégico de Ruido  
 Zona de estudio: Aglomeración de Córdoba  
 Periodo nocturno (23 a 7 h)

**Legenda**

**Niveles sonoros**

- 50-55 dB(A)
- 55-60 dB(A)
- 60-65 dB(A)
- 65-70 dB(A)
- >70 dB(A)

**Uso edificios**

- Residencial
- Cultural, docente o Sanitario
- Otros usos

**Simbología:**

- Límite aglomeración
- Límite municipal
- Ferrocarril
- Carreteras
- Curvas de nivel

**POBLACIÓN EXPUESTA**  
 Estimación del número de personas cuyas viviendas están expuestas a cada rango de Ln para el ruido total en la aglomeración

dB(A)	Lnoche	
	Nº personas expresado en centenas	%
<50	697,75	23,16
50-55	504,96	16,76
55-60	1076,25	35,73
60-65	645,12	21,42
65-70	88,35	2,93
>70	0,00	0,00
<b>TOTAL</b>	<b>3012,44</b>	<b>100</b>

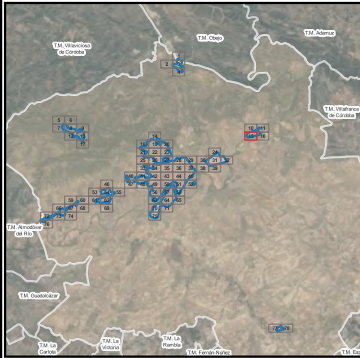

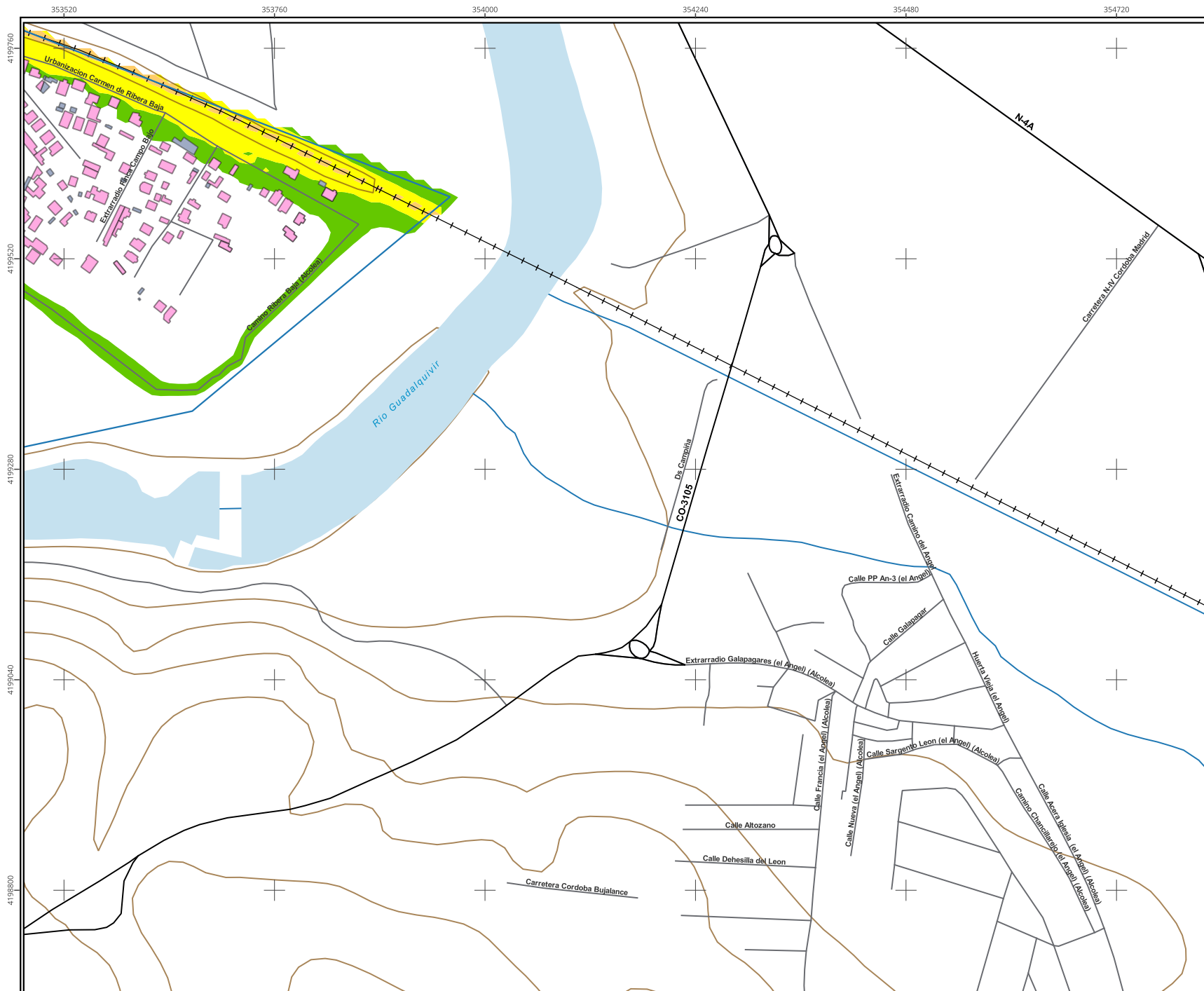

**AYUNTAMIENTO DE CÓRDOBA**

DESCRIPCIÓN DEL PLANO:  
 Mapa estratégico de Ruido  
 Zona de estudio: Aglomeración de Córdoba  
 Periodo nocturno (23 a 7 h)

**Leyenda**

Niveles sonoros

- 50-55 dB(A)
- 55-60 dB(A)
- 60-65 dB(A)
- 65-70 dB(A)
- >70 dB(A)

Uso edificios

- Residencial
- Cultural, docente o Sanitario
- Otros usos
- Límite aglomeración
- Límite municipal
- Ferrocarril
- Carreteras
- Curvas de nivel

**POBLACIÓN EXPUESTA**  
 Estimación del número de personas cuyas viviendas están expuestas a cada rango de Ln para el ruido total en la aglomeración

dB(A)	Lnoche	
	Nº personas expresado en centenas	%
<50	697,75	23,16
50-55	504,96	16,76
55-60	1076,25	35,73
60-65	645,12	21,42
65-70	88,35	2,93
>70	0,00	0,00
<b>TOTAL</b>	<b>3012,44</b>	<b>100</b>

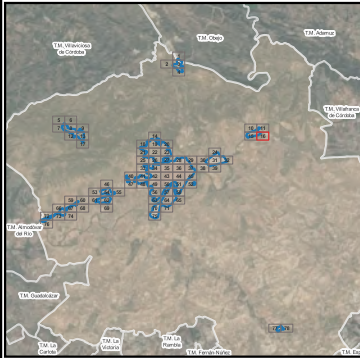

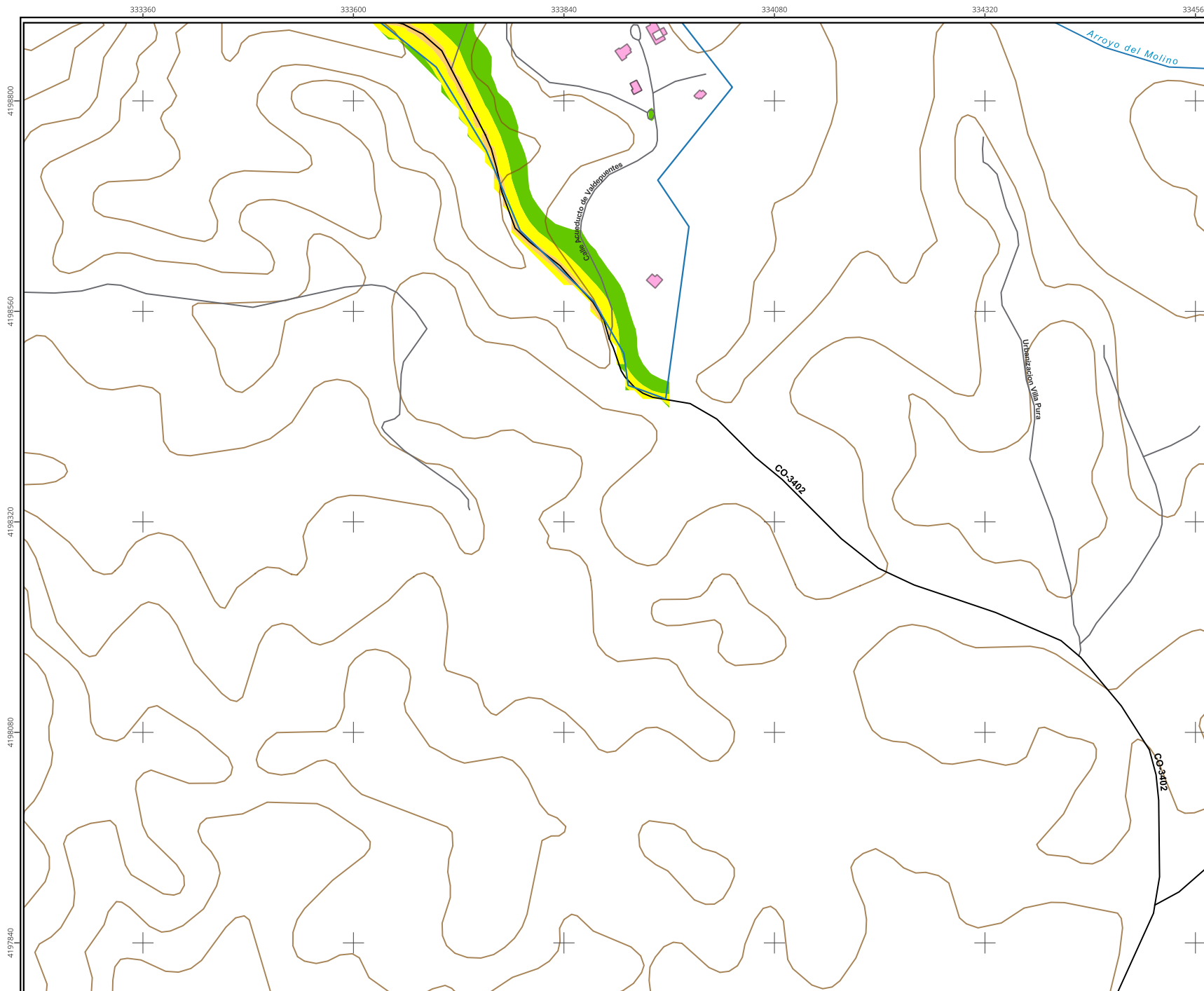

**AYUNTAMIENTO DE CÓRDOBA**

DESCRIPCIÓN DEL PLANO:  
 Mapa estratégico de Ruido  
 Zona de estudio: Aglomeración de Córdoba  
 Periodo nocturno (23 a 7 h)

**Leyenda**

Niveles sonoros

- 50-55 dB(A)
- 55-60 dB(A)
- 60-65 dB(A)
- 65-70 dB(A)
- >70 dB(A)

Uso edificios

- Residencial
- Cultural, docente o Sanitario
- Otros usos

Límite aglomeración

Límite municipal

Ferrocarril

Carreteras

Curvas de nivel

**POBLACIÓN EXPUESTA**  
 Estimación del número de personas cuyas viviendas están expuestas a cada rango de Ln para el ruido total en la aglomeración

dB(A)	Lnoche	
	Nº personas expresado en centenas	%
<50	697,75	23,16
50-55	504,96	16,76
55-60	1076,25	35,73
60-65	645,12	21,42
65-70	88,35	2,93
>70	0,00	0,00
<b>TOTAL</b>	<b>3012,44</b>	<b>100</b>

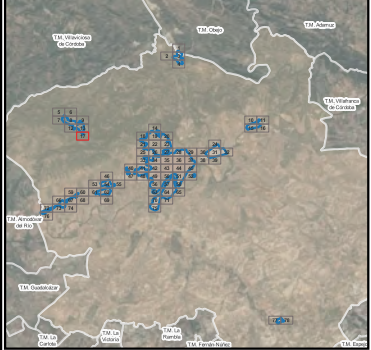

340080

340320

340560

340800

341040

341280

4198800

4198560

4198320

4198080

4197840

# AYUNTAMIENTO DE CÓRDOBA

**DESCRIPCIÓN DEL PLANO:**

Mapa estratégico de Ruido

Zona de estudio: Aglomeración de Córdoba

Periodo nocturno (23 a 7 h)

**Leyenda**

**Niveles sonoros**

- 50-55 dB(A)
- 55-60 dB(A)
- 60-65 dB(A)
- 65-70 dB(A)
- >70 dB(A)

**Uso edificios**

- Residencial
- Cultural, docente o Sanitario
- Otros usos

**Limites**

- Límite aglomeración
- Límite municipal

**Simbolos**

- Ferrocarril
- Carreteras
- Curvas de nivel

**POBLACIÓN EXPUESTA**  
Estimación del número de personas cuyas viviendas están expuestas a cada rango de Ln para el ruido total en la aglomeración

dB(A)	Lnoche	
	Nº personas expresado en centenas	%
<50	697,75	23,16
50-55	504,96	16,76
55-60	1076,25	35,73
60-65	645,12	21,42
65-70	88,35	2,93
>70	0,00	0,00
<b>TOTAL</b>	<b>3012,44</b>	<b>100</b>

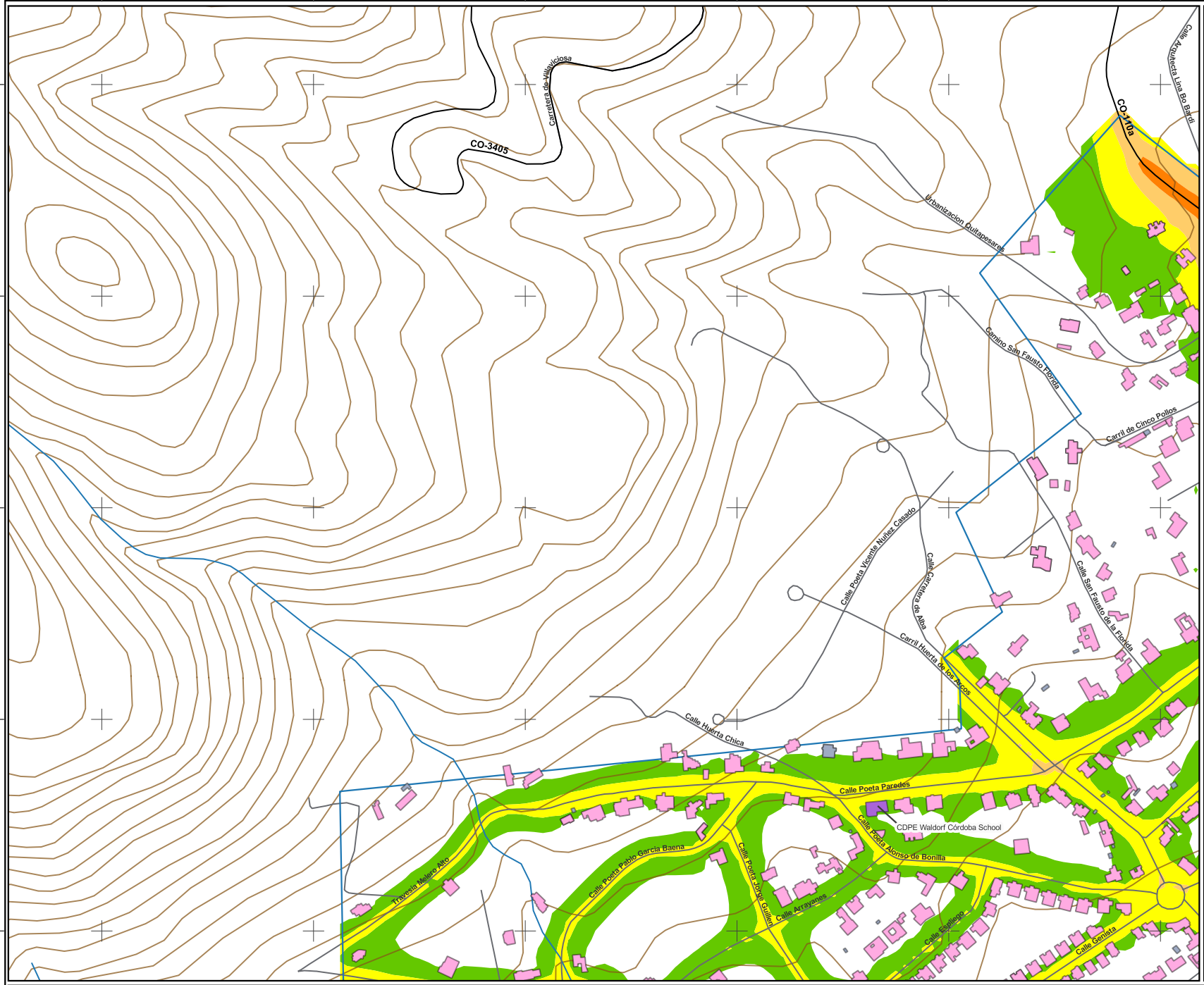
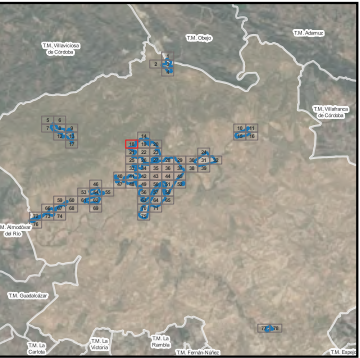

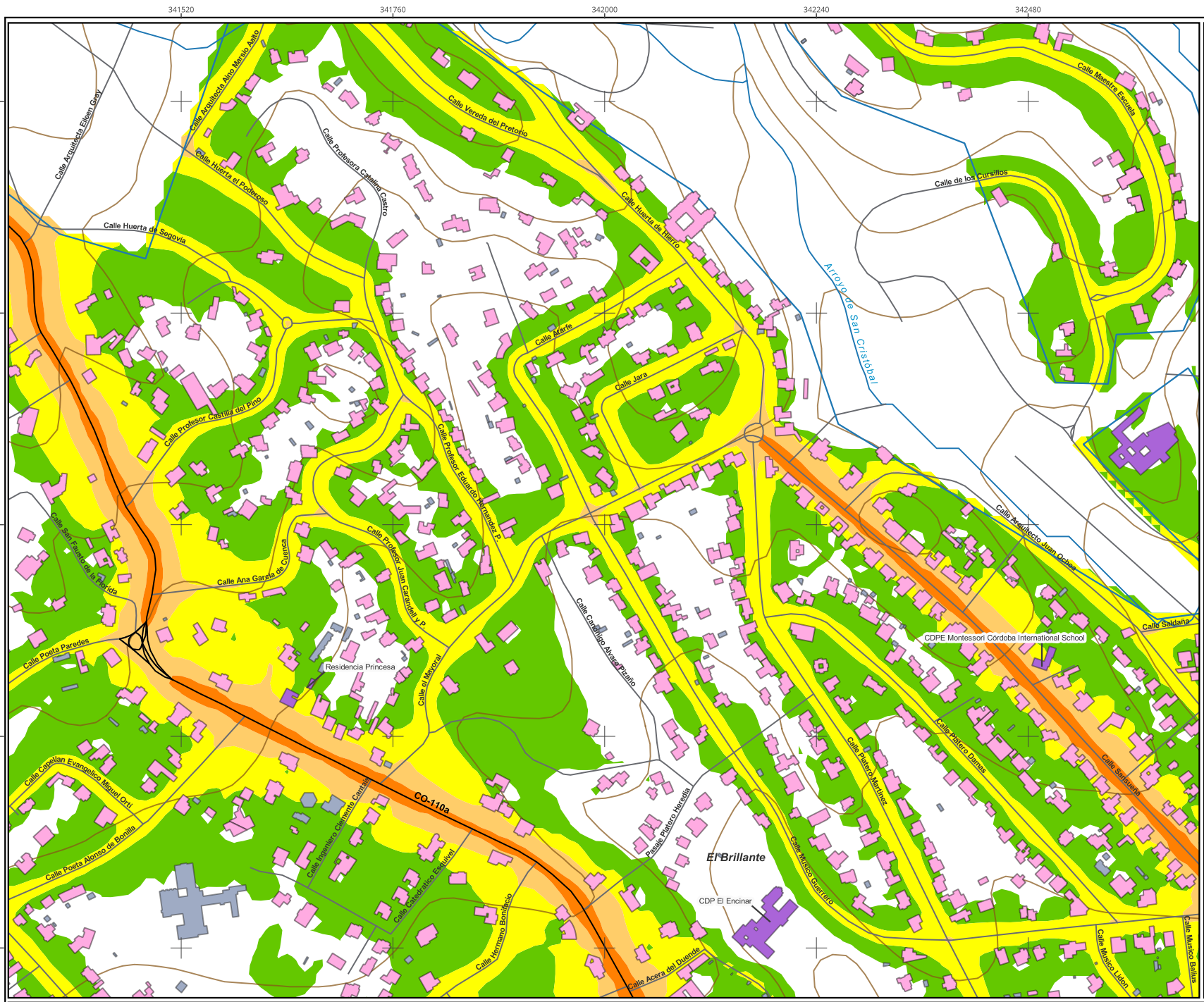

# AYUNTAMIENTO DE CÓRDOBA

**DESCRIPCIÓN DEL PLANO:**  
 Mapa estratégico de Ruido  
 Zona de estudio: Aglomeración de Córdoba  
 Periodo nocturno (23 a 7 h)

**Legenda**

**Niveles sonoros**

- 50-55 dB(A)
- 55-60 dB(A)
- 60-65 dB(A)
- 65-70 dB(A)
- >70 dB(A)

**Uso edificios**

- Residencial
- Cultural, docente o Sanitario
- Otros usos

**Simbolos:**

- Límite aglomeración
- Límite municipal
- Ferrocarril
- Carreteras
- Curvas de nivel

**POBLACIÓN EXPUESTA**  
 Estimación del número de personas cuyas viviendas están expuestas a cada rango de Ln para el ruido total en la aglomeración

dB(A)	Lnoche	
	Nº personas expresado en centenas	%
<50	697,75	23,16
50-55	504,96	16,76
55-60	1076,25	35,73
60-65	645,12	21,42
65-70	88,35	2,93
>70	0,00	0,00
<b>TOTAL</b>	<b>3012,44</b>	<b>100</b>

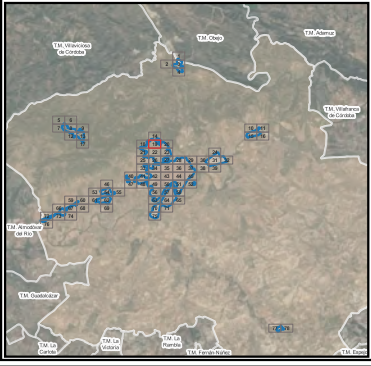

AYUNTAMIENTO DE CÓRDOBA

DESCRIPCIÓN DEL PLANO:

Mapa estratégico de Ruido

Zona de estudio: Aglomeración de Córdoba

Periodo nocturno (23 a 7 h)

Leyenda

Niveles sonoros

- 50-55 dB(A)
- 55-60 dB(A)
- 60-65 dB(A)
- 65-70 dB(A)
- >70 dB(A)

Uso edificios

- Residencial
- Cultural, docente o Sanitario
- Otros usos

límite aglomeración

límite municipal

Ferrocarril

Carreteras

Curvas de nivel

POBLACIÓN EXPUESTA

Estimación del número de personas cuyas viviendas están expuestas a cada rango de Ln para el ruido total en la aglomeración

dB(A)	Lnoche	
	Nº personas expresado en centenas	%
<50	697,75	23,16
50-55	504,96	16,76
55-60	1076,25	35,73
60-65	645,12	21,42
65-70	88,35	2,93
>70	0,00	0,00
<b>TOTAL</b>	<b>3012,44</b>	<b>100</b>

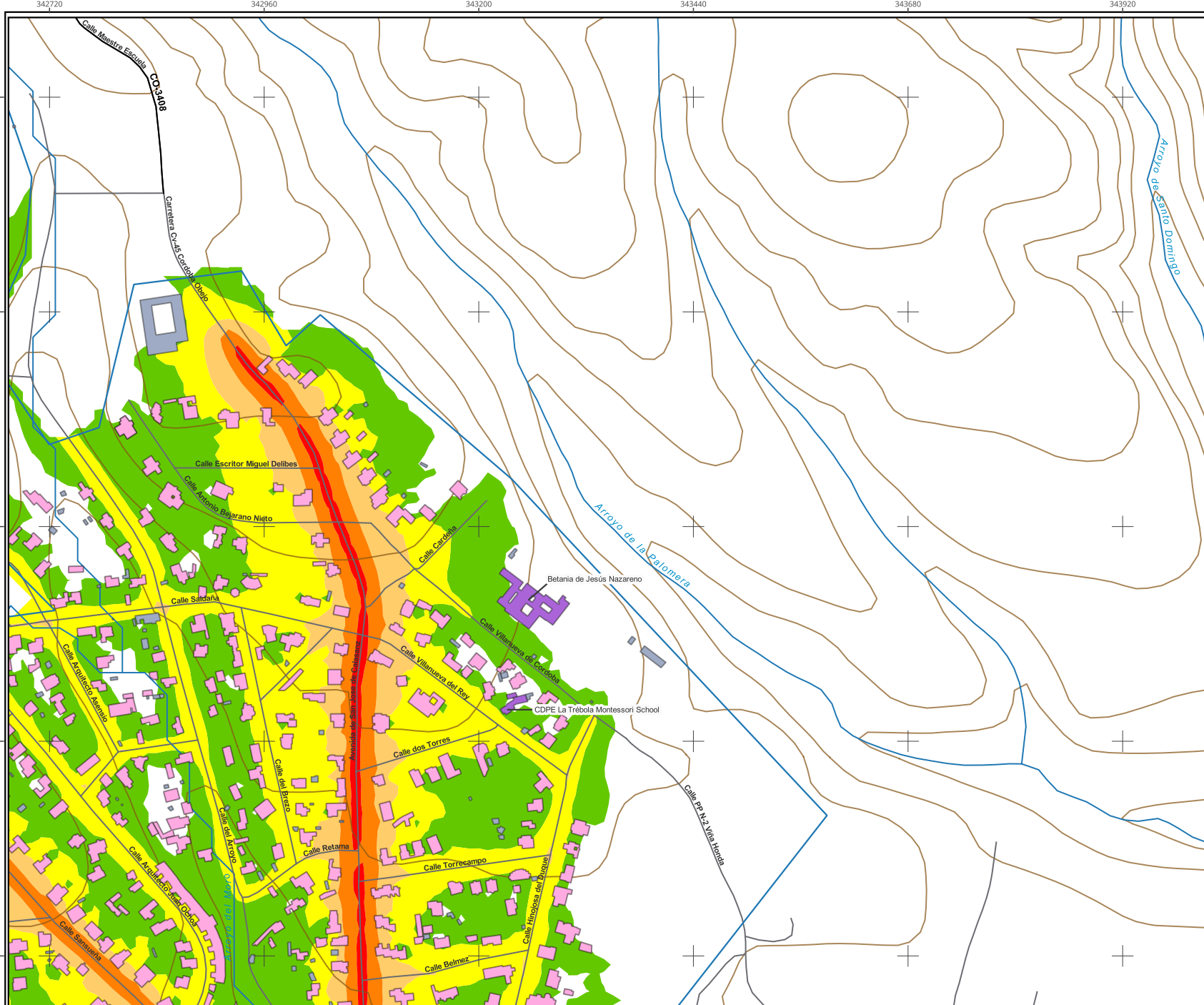
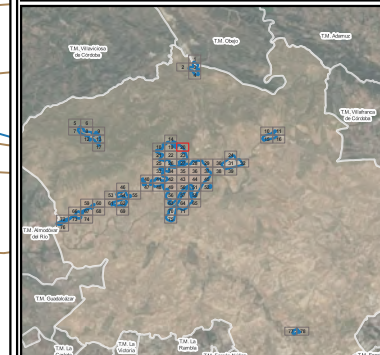

340080

340320

340560

340800

341040

341280

4197840

4197600

4197360

4197120

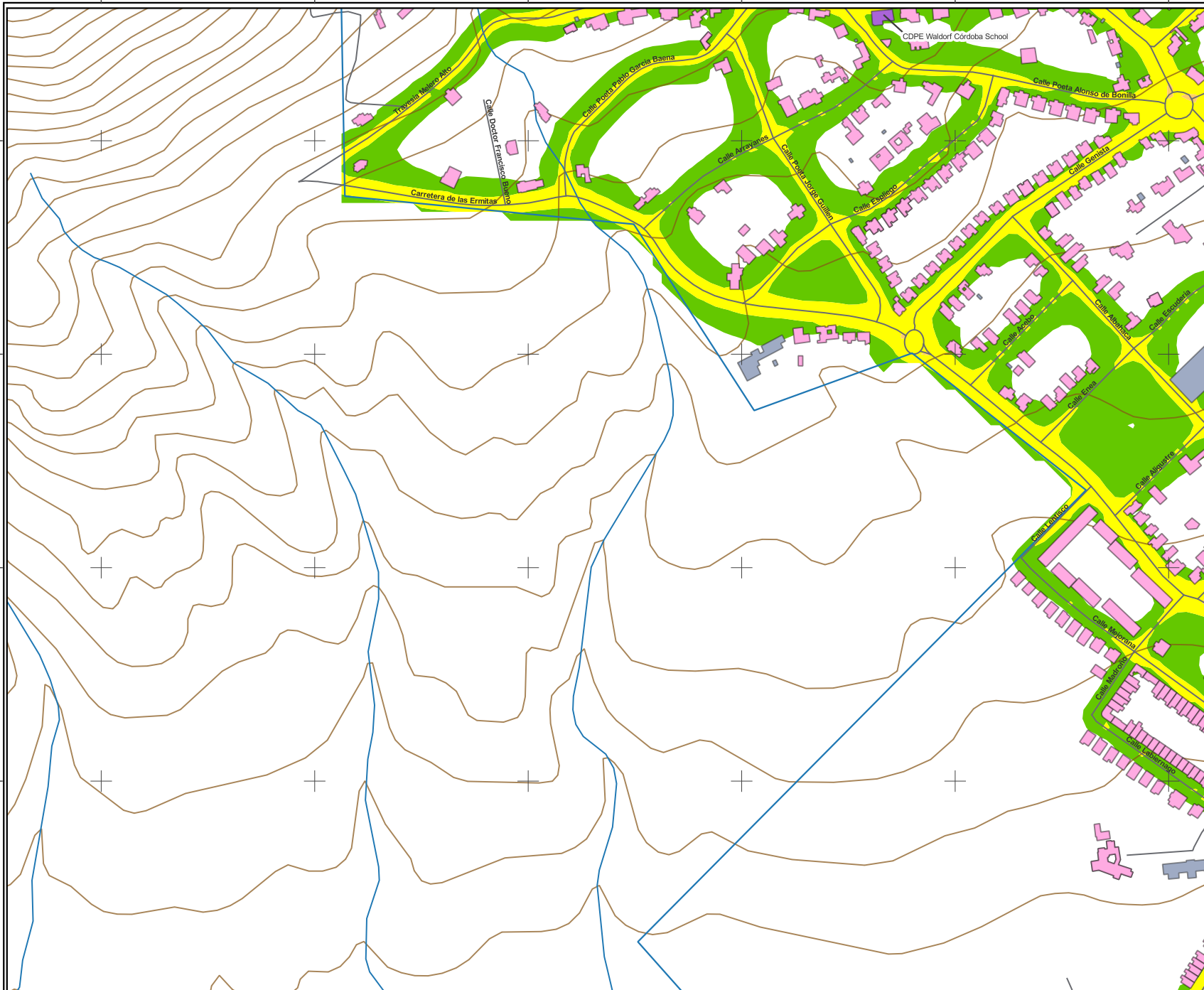

### AYUNTAMIENTO DE CÓRDOBA

#### DESCRIPCIÓN DEL PLANO:

Mapa estratégico de Ruido

Zona de estudio: Aglomeración de Córdoba

Periodo nocturno (23 a 7 h)

#### Legenda

Niveles sonoros

- 50-55 dB(A)
- 55-60 dB(A)
- 60-65 dB(A)
- 65-70 dB(A)
- >70 dB(A)

Uso edificios

- Residencial
- Cultural, docente o Sanitario
- Otros usos

Límite aglomeración

Límite municipal

Ferrocarril

Carreteras

Curvas de nivel

#### POBLACIÓN EXPUESTA

Estimación del número de personas cuyas viviendas están expuestas a cada rango de Ln para el ruido total en la aglomeración

dB(A)	Lnoche	
	Nº personas expresado en centenas	%
<50	697,75	23,16
50-55	504,96	16,76
55-60	1076,25	35,73
60-65	645,12	21,42
65-70	88,35	2,93
>70	0,00	0,00
<b>TOTAL</b>	<b>3012,44</b>	<b>100</b>

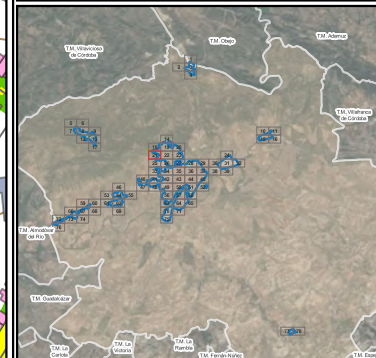

# AYUNTAMIENTO DE CÓRDOBA

## DESCRIPCIÓN DEL PLANO:

Mapa estratégico de Ruido

Zona de estudio: Aglomeración de Córdoba

Periodo nocturno (23 a 7 h)

### Legenda

- Niveles sonoros
- 50-55 dB(A)
  - 55-60 dB(A)
  - 60-65 dB(A)
  - 65-70 dB(A)
  - >70 dB(A)
- Uso edificios
- Residencial
  - Cultural, docente o Sanitario
  - Otros usos
  - Límite aglomeración
  - Límite municipal
  - Ferrocarril
  - Carreteras
  - Curvas de nivel

### POBLACIÓN EXPUESTA

Estimación del número de personas cuyas viviendas están expuestas a cada rango de Ln para el ruido total en la aglomeración

dB(A)	Lnoche	
	Nº personas expresado en centenas	%
<50	697,75	23,16
50-55	504,96	16,76
55-60	1076,25	35,73
60-65	645,12	21,42
65-70	88,35	2,93
>70	0,00	0,00
<b>TOTAL</b>	<b>3012,44</b>	<b>100</b>

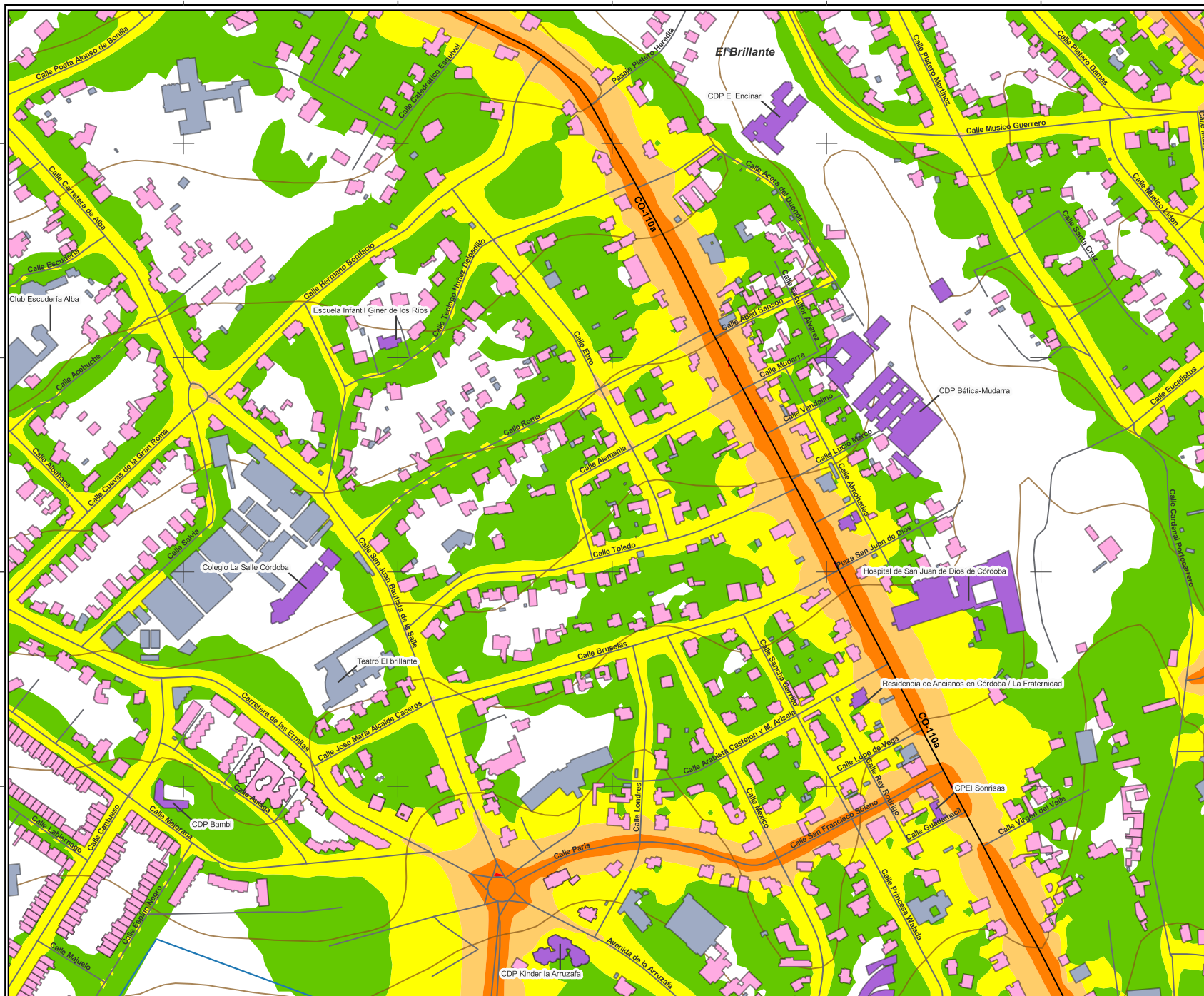
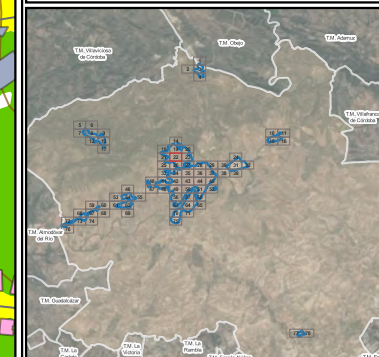

DESCRIPCIÓN DEL PLANO:

Mapa estratégico de Ruido

Zona de estudio: Aglomeración de Córdoba

Periodo nocturno (23 a 7 h)

Legenda

Niveles sonoros

- 50-55 dB(A)
- 55-60 dB(A)
- 60-65 dB(A)
- 65-70 dB(A)
- >70 dB(A)

Uso edificios

- Residencial
- Cultural, docente o Sanitario
- Otros usos

○ Límite aglomeración

□ Límite municipal

— Ferrocarril

— Carreteras

— Curvas de nivel

POBLACIÓN EXPUESTA

Estimación del número de personas cuyas viviendas están expuestas a cada rango de Ln para el ruido total en la aglomeración

dB(A)	Lnoche	
	Nº personas expresado en centenas	%
<50	697,75	23,16
50-55	504,96	16,76
55-60	1076,25	35,73
60-65	645,12	21,42
65-70	88,35	2,93
>70	0,00	0,00
<b>TOTAL</b>	<b>3012,44</b>	<b>100</b>

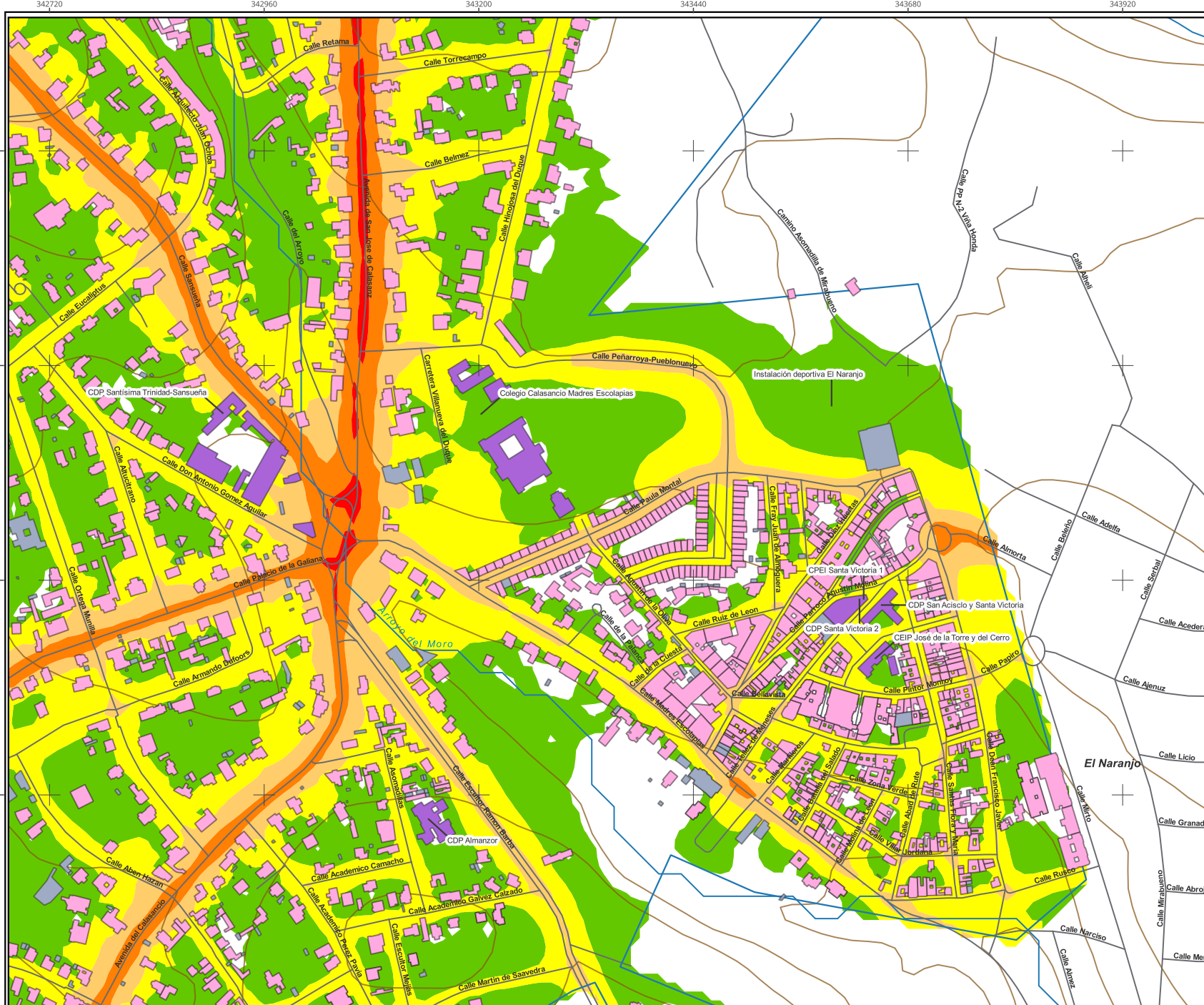
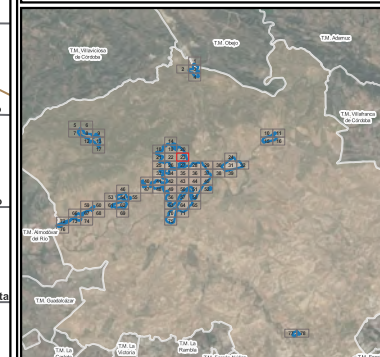





341520

341760

342000

342240

342480

# AYUNTAMIENTO DE CÓRDOBA

## DESCRIPCIÓN DEL PLANO:

Mapa estratégico de Ruido

Zona de estudio: Aglomeración de Córdoba

Periodo nocturno (23 a 7 h)

### Legenda

Niveles sonoros

- 50-55 dB(A)
- 55-60 dB(A)
- 60-65 dB(A)
- 65-70 dB(A)
- >70 dB(A)

Uso edificios

- Residencial
- Cultural, docente o Sanitario
- Otros usos
- Límite aglomeración
- Límite municipal
- Ferrocarril
- Carreteras
- Curvas de nivel

### POBLACIÓN EXPUESTA

Estimación del número de personas cuyas viviendas están expuestas a cada rango de Ln para el ruido total en la aglomeración

dB(A)	Lnoche	
	Nº personas expresado en centenas	%
<50	697,75	23,16
50-55	504,96	16,76
55-60	1076,25	35,73
60-65	645,12	21,42
65-70	88,35	2,93
>70	0,00	0,00
<b>TOTAL</b>	<b>3012,44</b>	<b>100</b>

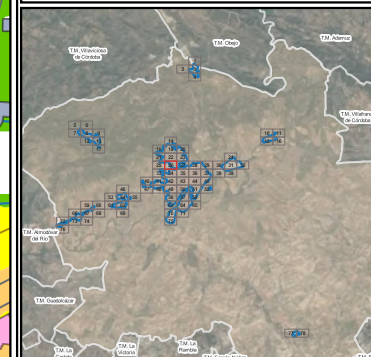

DESCRIPCIÓN DEL PLANO:

Mapa estratégico de Ruido

Zona de estudio: Aglomeración de Córdoba

Periodo nocturno (23 a 7 h)

Legenda

Niveles sonoros

- 50-55 dB(A)
- 55-60 dB(A)
- 60-65 dB(A)
- 65-70 dB(A)
- >70 dB(A)

Uso edificios

- Residencial
- Cultural, docente o Sanitario
- Otros usos
- Límite aglomeración
- Límite municipal
- Ferrocarril
- Carreteras
- Curvas de nivel

POBLACIÓN EXPUESTA

Estimación del número de personas cuyas viviendas están expuestas a cada rango de Ln para el ruido total en la aglomeración

dB(A)	Lnoche	
	Nº personas expresado en centenas	%
<50	697,75	23,16
50-55	504,96	16,76
55-60	1076,25	35,73
60-65	645,12	21,42
65-70	88,35	2,93
>70	0,00	0,00
<b>TOTAL</b>	<b>3012,44</b>	<b>100</b>

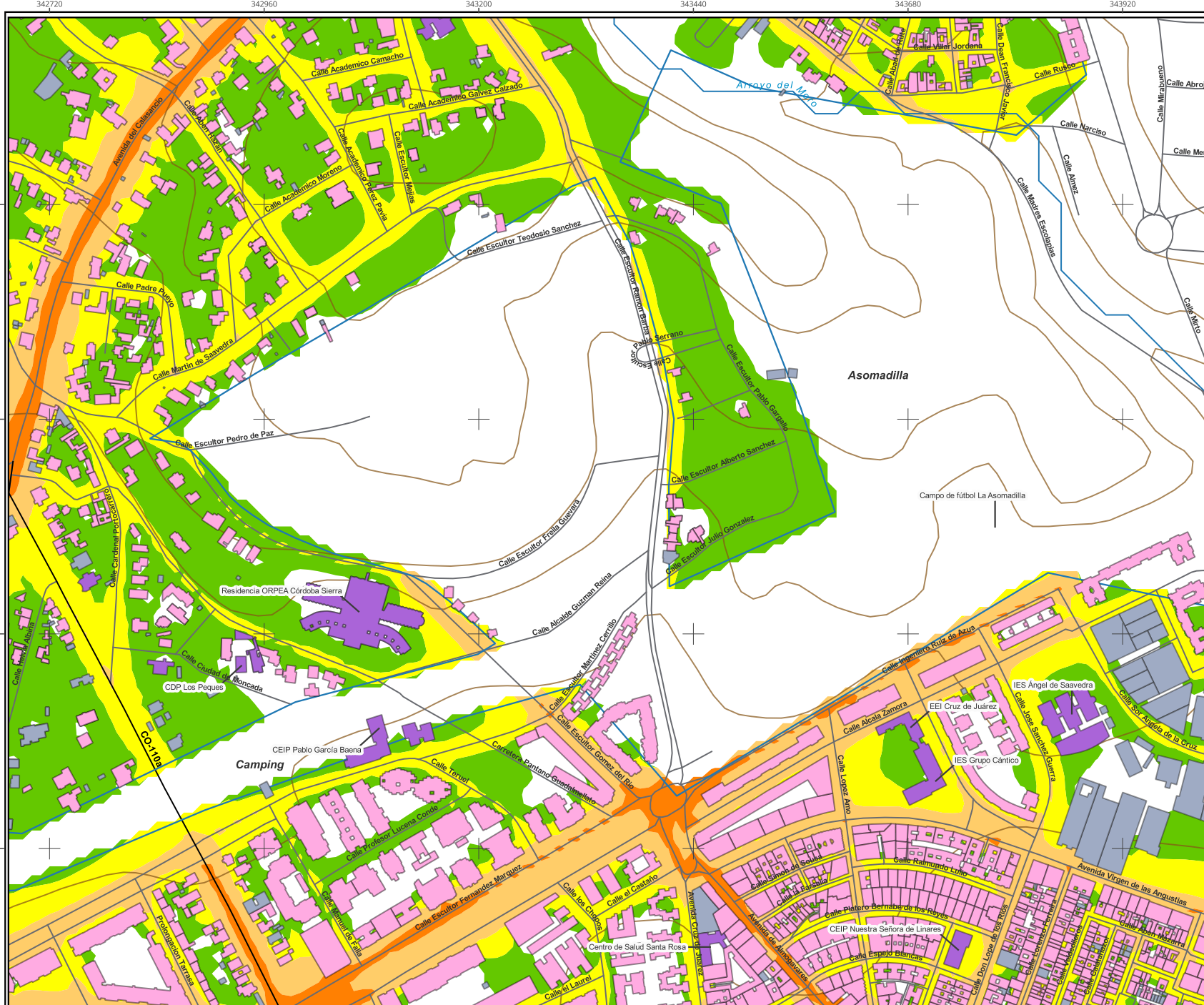
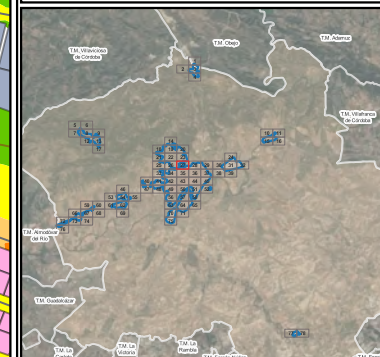

# AYUNTAMIENTO DE CÓRDOBA

## DESCRIPCIÓN DEL PLANO:

Mapa estratégico de Ruido  
 Zona de estudio: Aglomeración de Córdoba  
 Periodo nocturno (23 a 7 h)

### Leyenda

- Niveles sonoros**
- 50-55 dB(A)
  - 55-60 dB(A)
  - 60-65 dB(A)
  - 65-70 dB(A)
  - >70 dB(A)
- Uso edificios**
- Residencial
  - Cultural, docente o Sanitario
  - Otros usos
- Simbolos:**
- Límite aglomeración
  - Límite municipal
  - Ferrocarril
  - Carreteras
  - Curvas de nivel

### POBLACIÓN EXPUESTA

Estimación del número de personas cuyas viviendas están expuestas a cada rango de Ln para el ruido total en la aglomeración

dB(A)	Lnoche	
	Nº personas expresado en centenas	%
<50	697,75	23,16
50-55	504,96	16,76
55-60	1076,25	35,73
60-65	645,12	21,42
65-70	88,35	2,93
>70	0,00	0,00
<b>TOTAL</b>	<b>3012,44</b>	<b>100</b>

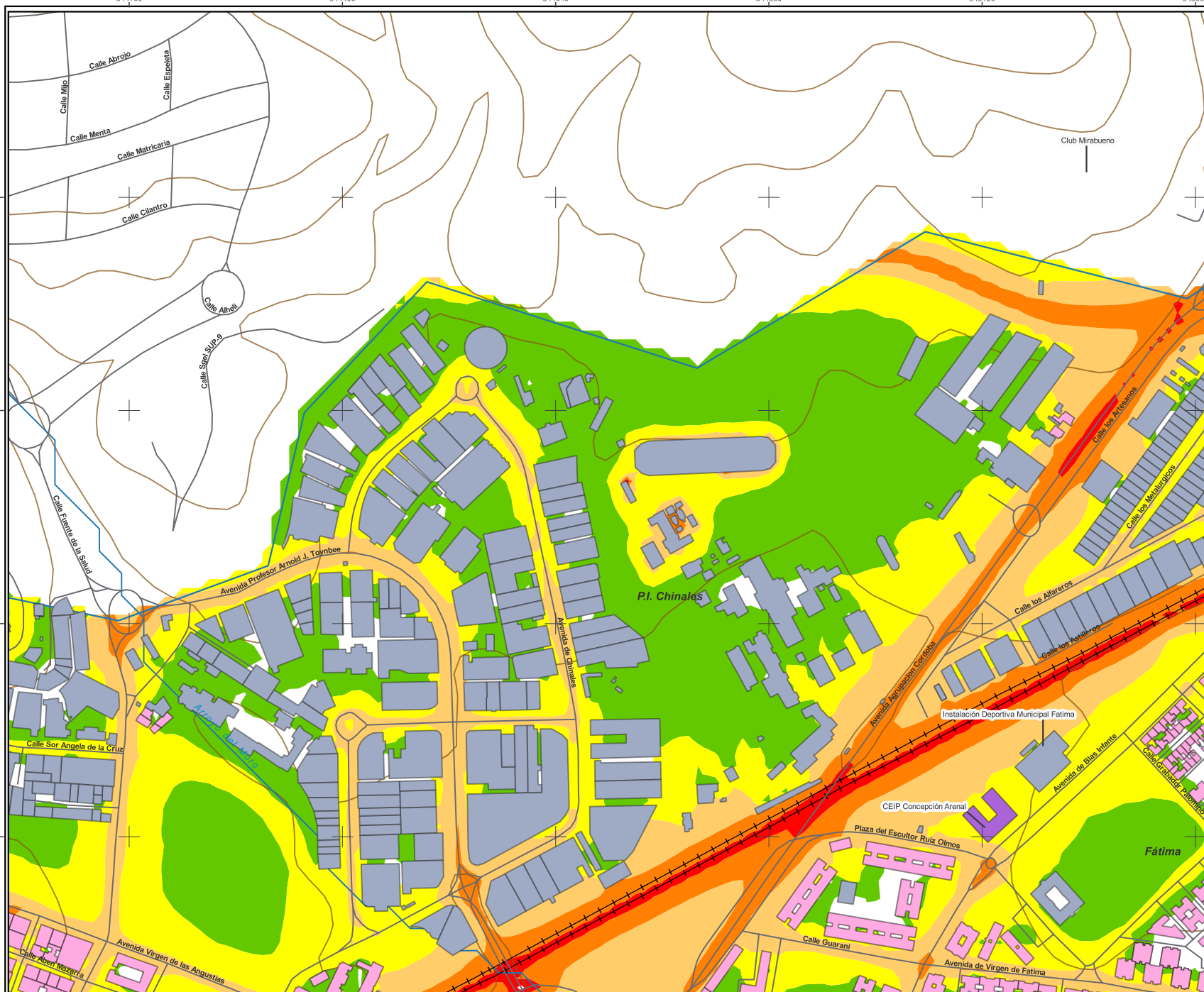
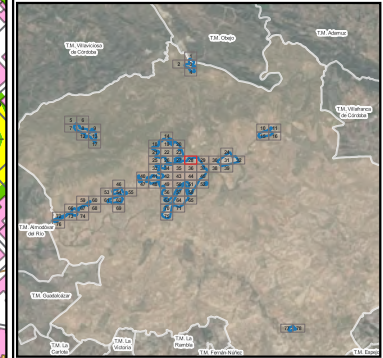

345600 345840 346080 346320 346560

**AYUNTAMIENTO DE CÓRDOBA**

**DESCRIPCIÓN DEL PLANO:**  
 Mapa estratégico de Ruido  
 Zona de estudio: Aglomeración de Córdoba  
 Periodo nocturno (23 a 7 h)

**Leyenda**

Niveles sonoros

- 50-55 dB(A)
- 55-60 dB(A)
- 60-65 dB(A)
- 65-70 dB(A)
- >70 dB(A)

Uso edificios

- Residencial
- Cultural, docente o Sanitario
- Otros usos

Límite aglomeración  
 Límite municipal  
 Ferrocarril  
 Carreteras  
 Curvas de nivel

**POBLACIÓN EXPUESTA**  
 Estimación del número de personas cuyas viviendas están expuestas a cada rango de Ln para el ruido total en la aglomeración

dB(A)	Lnoche	
	Nº personas expresado en centenas	%
<50	697,75	23,16
50-55	504,96	16,76
55-60	1076,25	35,73
60-65	645,12	21,42
65-70	88,35	2,93
>70	0,00	0,00
<b>TOTAL</b>	<b>3012,44</b>	<b>100</b>

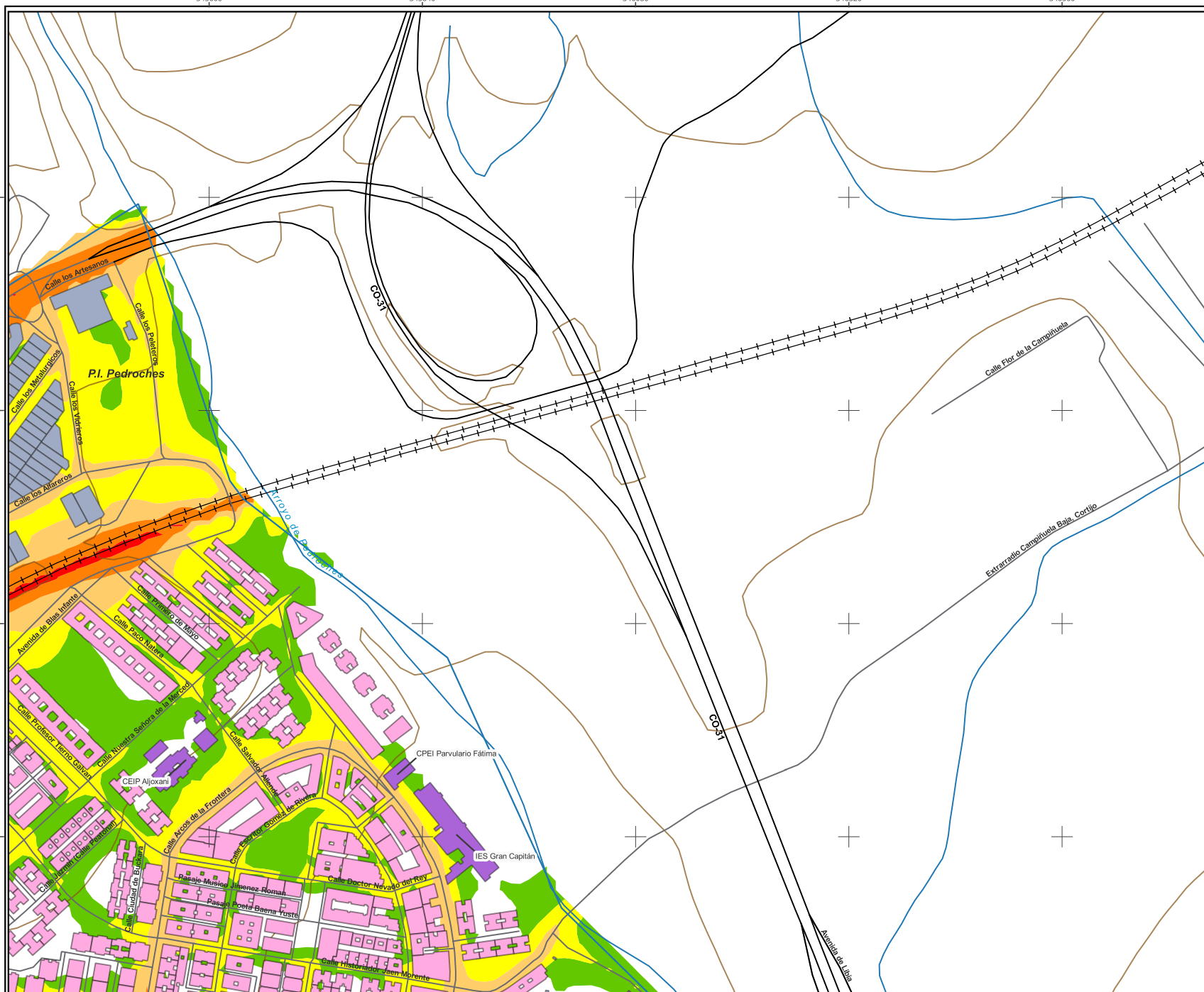
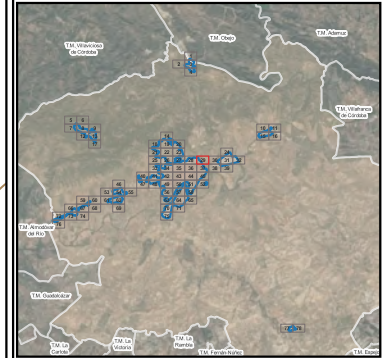



**AYUNTAMIENTO DE CÓRDOBA**

**DESCRIPCIÓN DEL PLANO:**  
 Mapa estratégico de Ruido  
 Zona de estudio: Aglomeración de Córdoba  
 Periodo nocturno (23 a 7 h)

**Leyenda**

Niveles sonoros

- 50-55 dB(A)
- 55-60 dB(A)
- 60-65 dB(A)
- 65-70 dB(A)
- >70 dB(A)

Uso edificios

- Residencial
- Cultural, docente o Sanitario
- Otros usos

Límite aglomeración

Límite municipal

Ferrocarril

Carreteras

Curvas de nivel

**POBLACIÓN EXPUESTA**  
 Estimación del número de personas cuyas viviendas están expuestas a cada rango de Ln para el ruido total en la aglomeración

dB(A)	Lnoche	
	Nº personas expresado en centenas	%
<50	697,75	23,16
50-55	504,96	16,76
55-60	1076,25	35,73
60-65	645,12	21,42
65-70	88,35	2,93
>70	0,00	0,00
<b>TOTAL</b>	<b>3012,44</b>	<b>100</b>

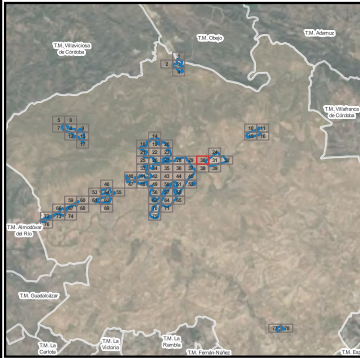



**AYUNTAMIENTO DE CÓRDOBA**

**DESCRIPCIÓN DEL PLANO:**  
 Mapa estratégico de Ruido  
 Zona de estudio: Aglomeración de Córdoba  
 Periodo nocturno (23 a 7 h)

**Leyenda**

Niveles sonoros

- 50-55 dB(A)
- 55-60 dB(A)
- 60-65 dB(A)
- 65-70 dB(A)
- >70 dB(A)

Uso edificios

- Residencial
- Cultural, docente o Sanitario
- Otros usos

Límite aglomeración  
 Límite municipal  
+ Ferrocarril  
— Carreteras  
— Curvas de nivel

**POBLACIÓN EXPUESTA**  
 Estimación del número de personas cuyas viviendas están expuestas a cada rango de Ln para el ruido total en la aglomeración

dB(A)	Lnoche	
	Nº personas expresado en centenas	%
<50	697,75	23,16
50-55	504,96	16,76
55-60	1076,25	35,73
60-65	645,12	21,42
65-70	88,35	2,93
>70	0,00	0,00
<b>TOTAL</b>	<b>3012,44</b>	<b>100</b>

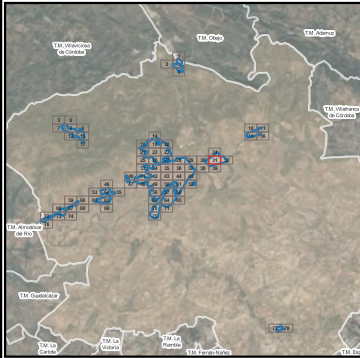

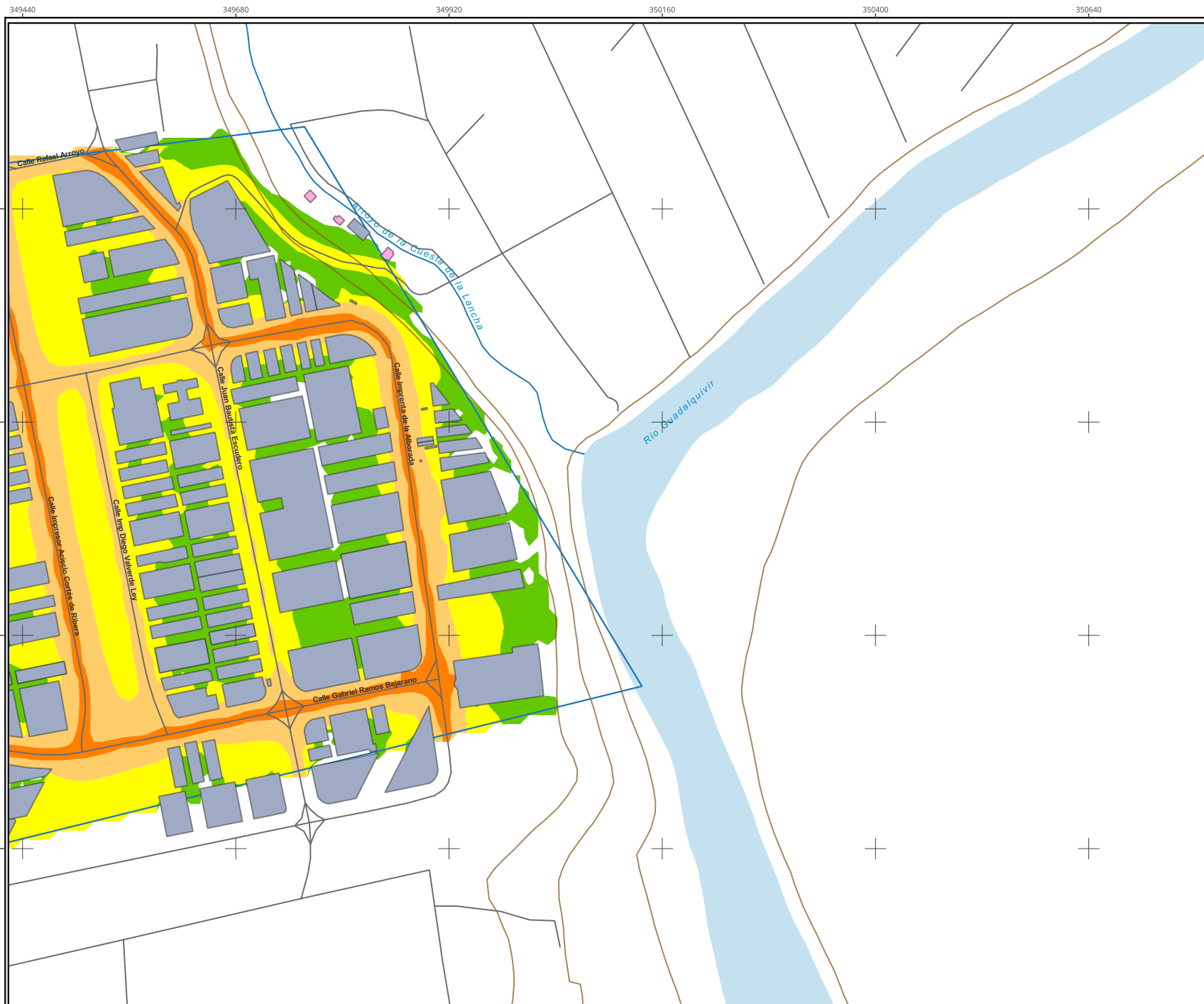

**AYUNTAMIENTO DE CÓRDOBA**

**DESCRIPCIÓN DEL PLANO:**  
 Mapa estratégico de Ruido  
 Zona de estudio: Aglomeración de Córdoba  
 Periodo nocturno (23 a 7 h)

**Legenda**

Niveles sonoros

- 50-55 dB(A)
- 55-60 dB(A)
- 60-65 dB(A)
- 65-70 dB(A)
- >70 dB(A)

Uso edificios

- Residencial
- Cultural, docente o Sanitario
- Otros usos

Límite aglomeración

Límite municipal

Ferrocarril

Carreteras

Curvas de nivel

**POBLACIÓN EXPUESTA**  
 Estimación del número de personas cuyas viviendas están expuestas a cada rango de Ln para el ruido total en la aglomeración

dB(A)	Lnoche	
	Nº personas expresado en centenas	%
<50	697,75	23,16
50-55	504,96	16,76
55-60	1076,25	35,73
60-65	645,12	21,42
65-70	88,35	2,93
>70	0,00	0,00
<b>TOTAL</b>	<b>3012,44</b>	<b>100</b>

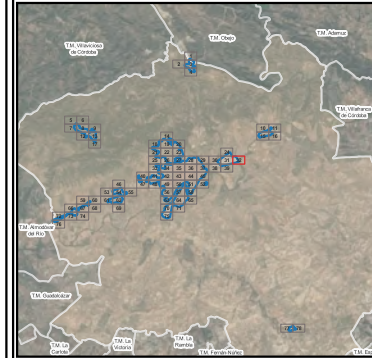



**AYUNTAMIENTO DE CÓRDOBA**

**DESCRIPCIÓN DEL PLANO:**  
 Mapa estratégico de Ruido  
 Zona de estudio: Aglomeración de Córdoba  
 Periodo nocturno (23 a 7 h)

- Leyenda**
- Niveles sonoros**
- 50-55 dB(A)
  - 55-60 dB(A)
  - 60-65 dB(A)
  - 65-70 dB(A)
  - >70 dB(A)
- Uso edificios**
- Residencial
  - Cultural, docente o Sanitario
  - Otros usos
- Infraestructura**
- Límite aglomeración
  - Límite municipal
  - Ferrocarril
  - Carreteras
  - Curvas de nivel

**POBLACIÓN EXPUESTA**  
 Estimación del número de personas cuyas viviendas están expuestas a cada rango de Ln para el ruido total en la aglomeración

dB(A)	Lnoche	
	Nº personas expresado en centenas	%
<50	697,75	23,16
50-55	504,96	16,76
55-60	1076,25	35,73
60-65	645,12	21,42
65-70	88,35	2,93
>70	0,00	0,00
<b>TOTAL</b>	<b>3012,44</b>	<b>100</b>

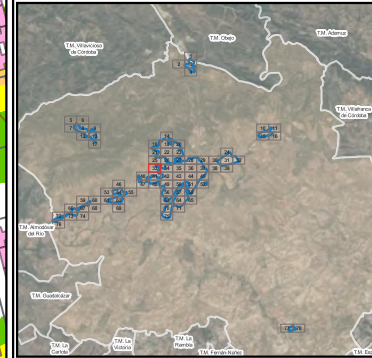

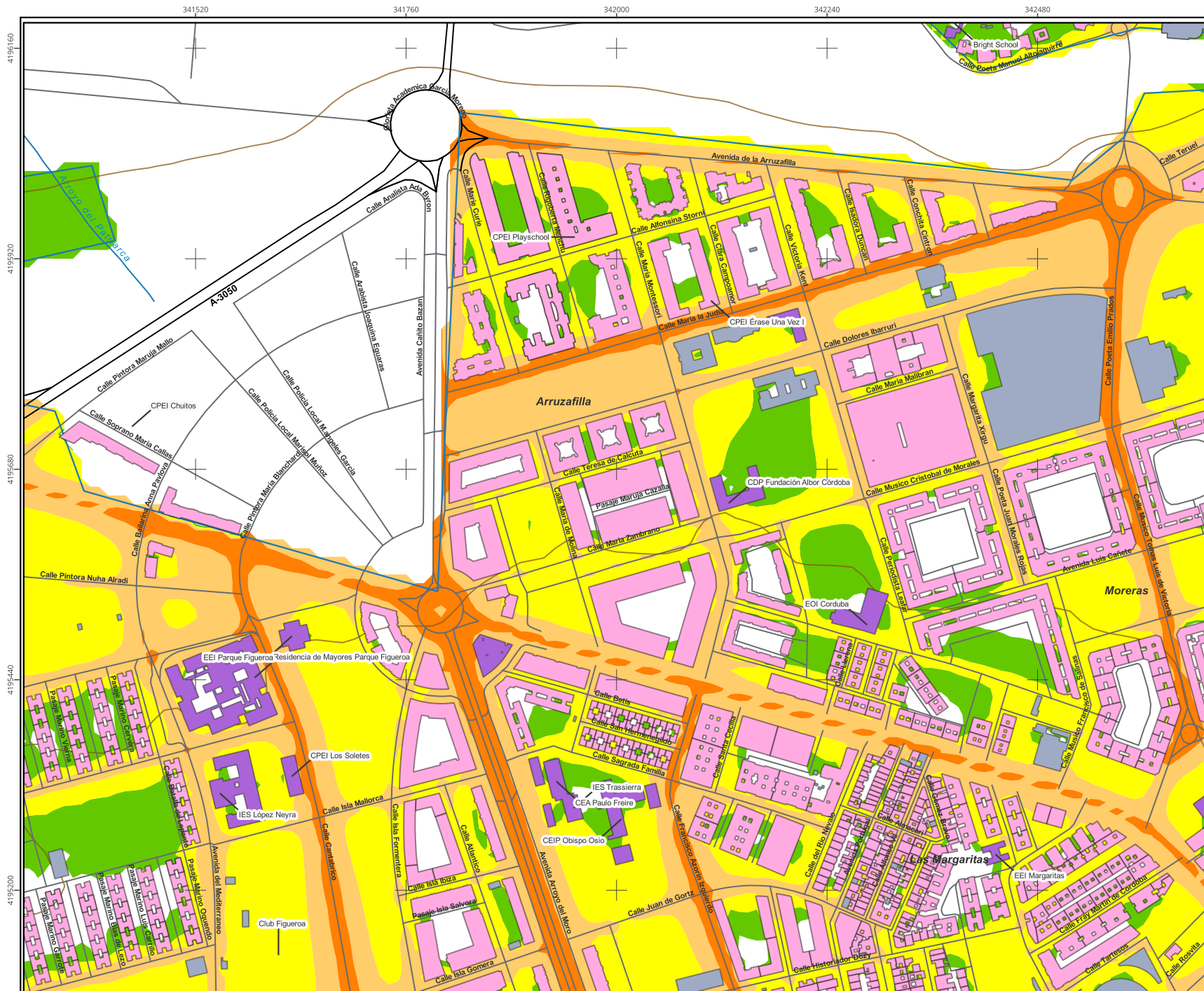

**AYUNTAMIENTO DE CÓRDOBA**

DESCRIPCIÓN DEL PLANO:  
 Mapa estratégico de Ruido  
 Zona de estudio: Aglomeración de Córdoba  
 Periodo nocturno (23 a 7 h)

**Legenda**

Niveles sonoros

- 50-55 dB(A)
- 55-60 dB(A)
- 60-65 dB(A)
- 65-70 dB(A)
- >70 dB(A)

Uso edificios

- Residencial
- Cultural, docente o Sanitario
- Otros usos

Límite aglomeración  
 Límite municipal  
 Ferrocarril  
 Carreteras  
 Curvas de nivel

**POBLACIÓN EXPUESTA**  
 Estimación del número de personas cuyas viviendas están expuestas a cada rango de Ln para el ruido total en la aglomeración

dB(A)	Lnoche	
	Nº personas expresado en centenas	%
<50	697,75	23,16
50-55	504,96	16,76
55-60	1076,25	35,73
60-65	645,12	21,42
65-70	88,35	2,93
>70	0,00	0,00
<b>TOTAL</b>	<b>3012,44</b>	<b>100</b>

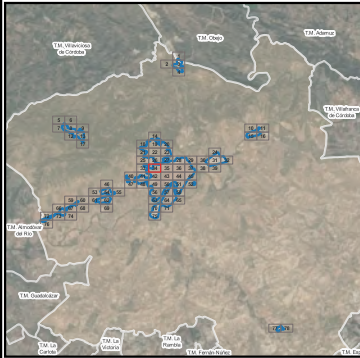

DESCRIPCIÓN DEL PLANO:

Mapa estratégico de Ruido

Zona de estudio: Aglomeración de Córdoba

Periodo nocturno (23 a 7 h)

Legenda

Niveles sonoros

- 50-55 dB(A)
- 55-60 dB(A)
- 60-65 dB(A)
- 65-70 dB(A)
- >70 dB(A)

Uso edificios

- Residencial
- Cultural, docente o Sanitario
- Otros usos
- Límite aglomeración
- Límite municipal
- Ferrocarril
- Carreteras
- Curvas de nivel

POBLACIÓN EXPUESTA

Estimación del número de personas cuyas viviendas están expuestas a cada rango de Ln para el ruido total en la aglomeración

dB(A)	Lnoche	
	Nº personas expresado en centenas	%
<50	697,75	23,16
50-55	504,96	16,76
55-60	1076,25	35,73
60-65	645,12	21,42
65-70	88,35	2,93
>70	0,00	0,00
<b>TOTAL</b>	<b>3012,44</b>	<b>100</b>

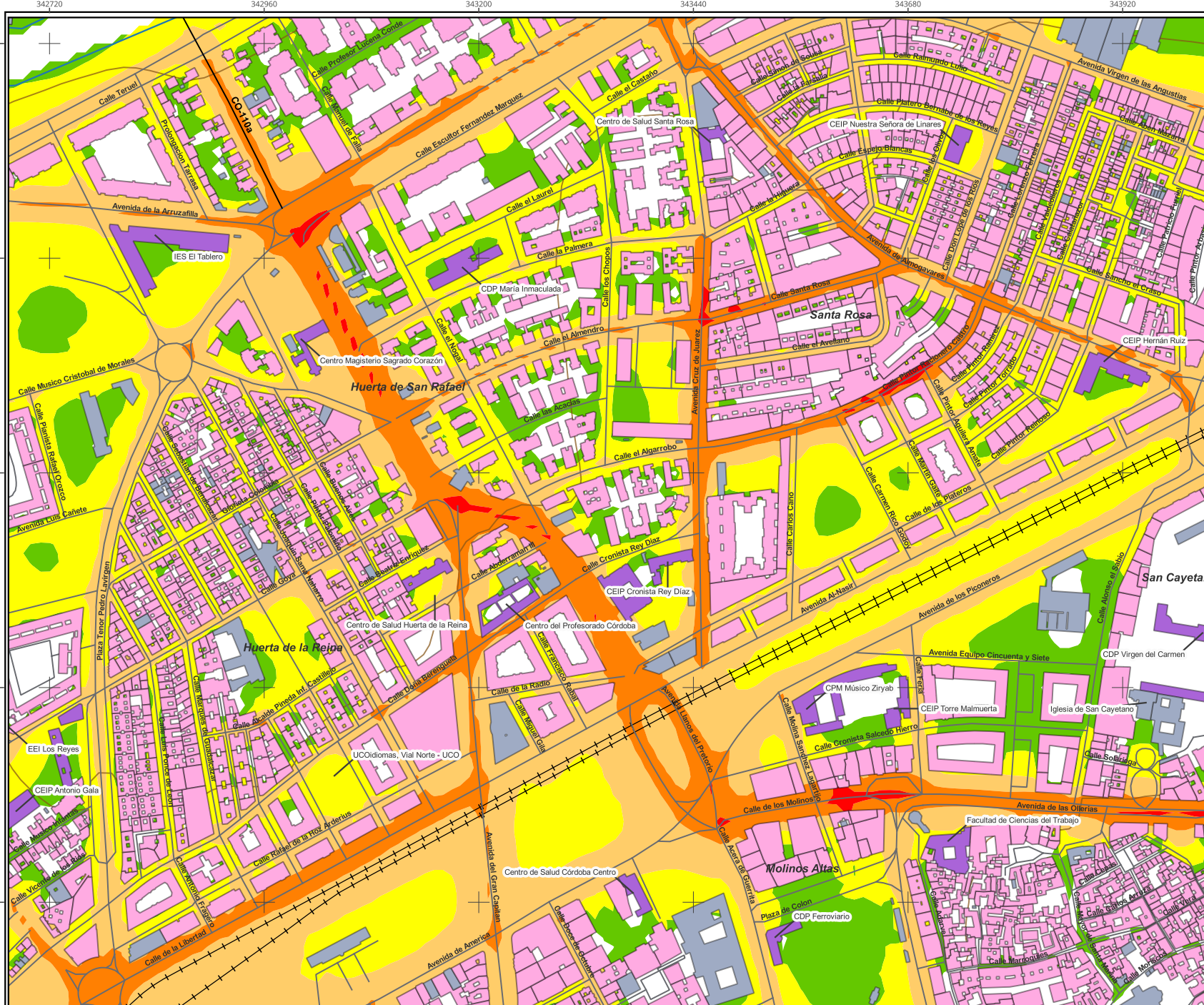
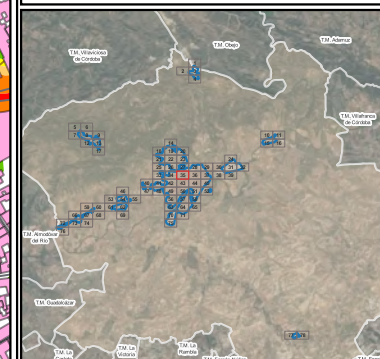

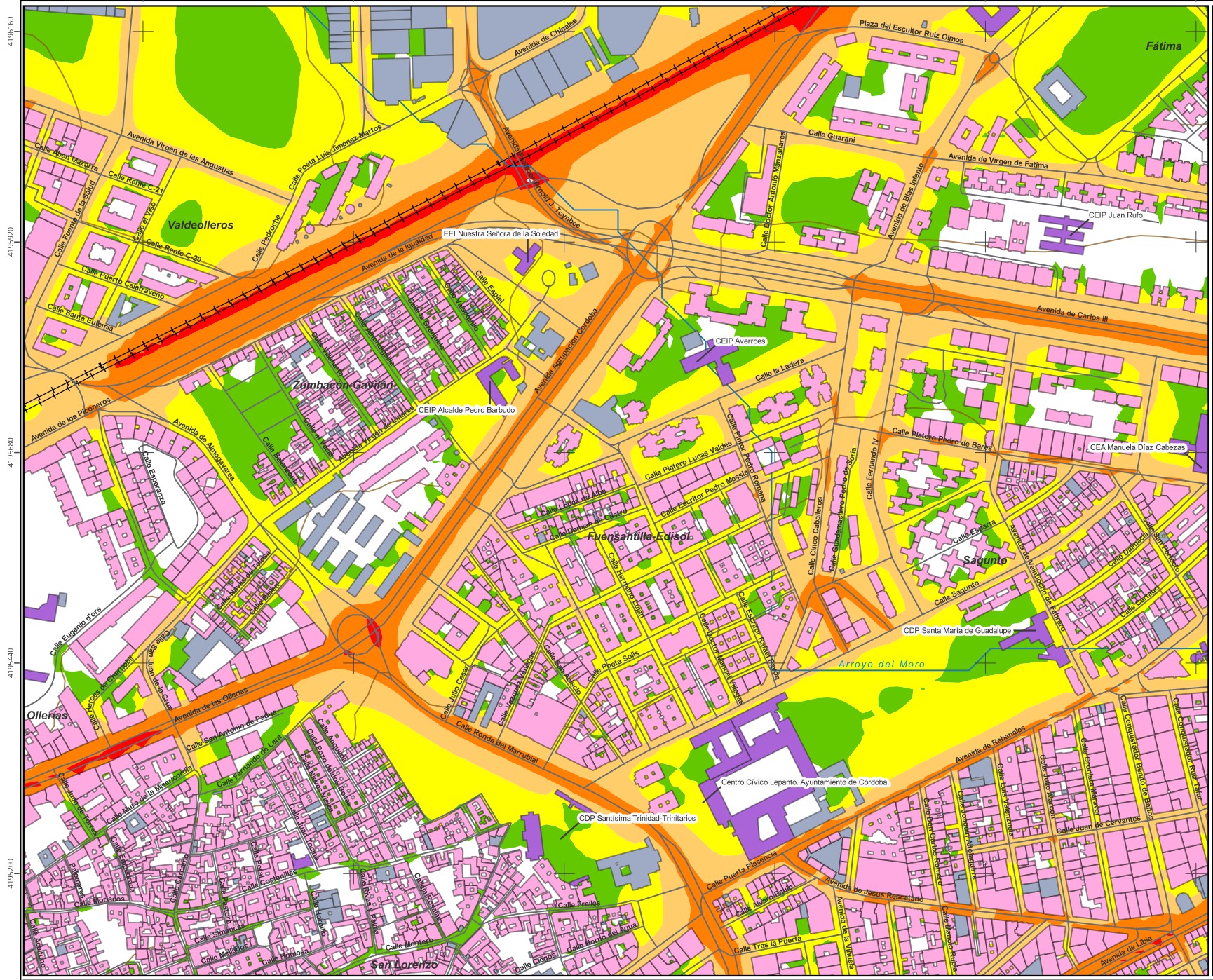

**AYUNTAMIENTO DE CÓRDOBA**

DESCRIPCIÓN DEL PLANO:  
 Mapa estratégico de Ruido  
 Zona de estudio: Aglomeración de Córdoba  
 Periodo nocturno (23 a 7 h)

**Legenda**

Niveles sonoros

- 50-55 dB(A)
- 55-60 dB(A)
- 60-65 dB(A)
- 65-70 dB(A)
- >70 dB(A)

Uso edificios

- Residencial
- Cultural, docente o Sanitario
- Otros usos

Limites y Infraestructuras

- Límite aglomeración
- Límite municipal
- Ferrocarril
- Carreteras
- Curvas de nivel

**POBLACIÓN EXPUESTA**  
 Estimación del número de personas cuyas viviendas están expuestas a cada rango de Ln para el ruido total en la aglomeración

dB(A)	Lnoche	
	Nº personas expresado en centenas	%
<50	697,75	23,16
50-55	504,96	16,76
55-60	1076,25	35,73
60-65	645,12	21,42
65-70	88,35	2,93
>70	0,00	0,00
<b>TOTAL</b>	<b>3012,44</b>	<b>100</b>

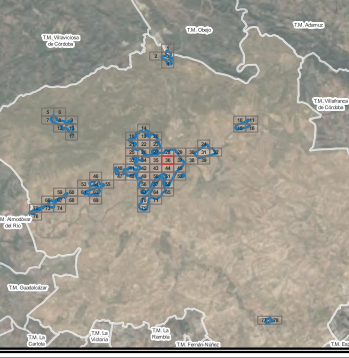

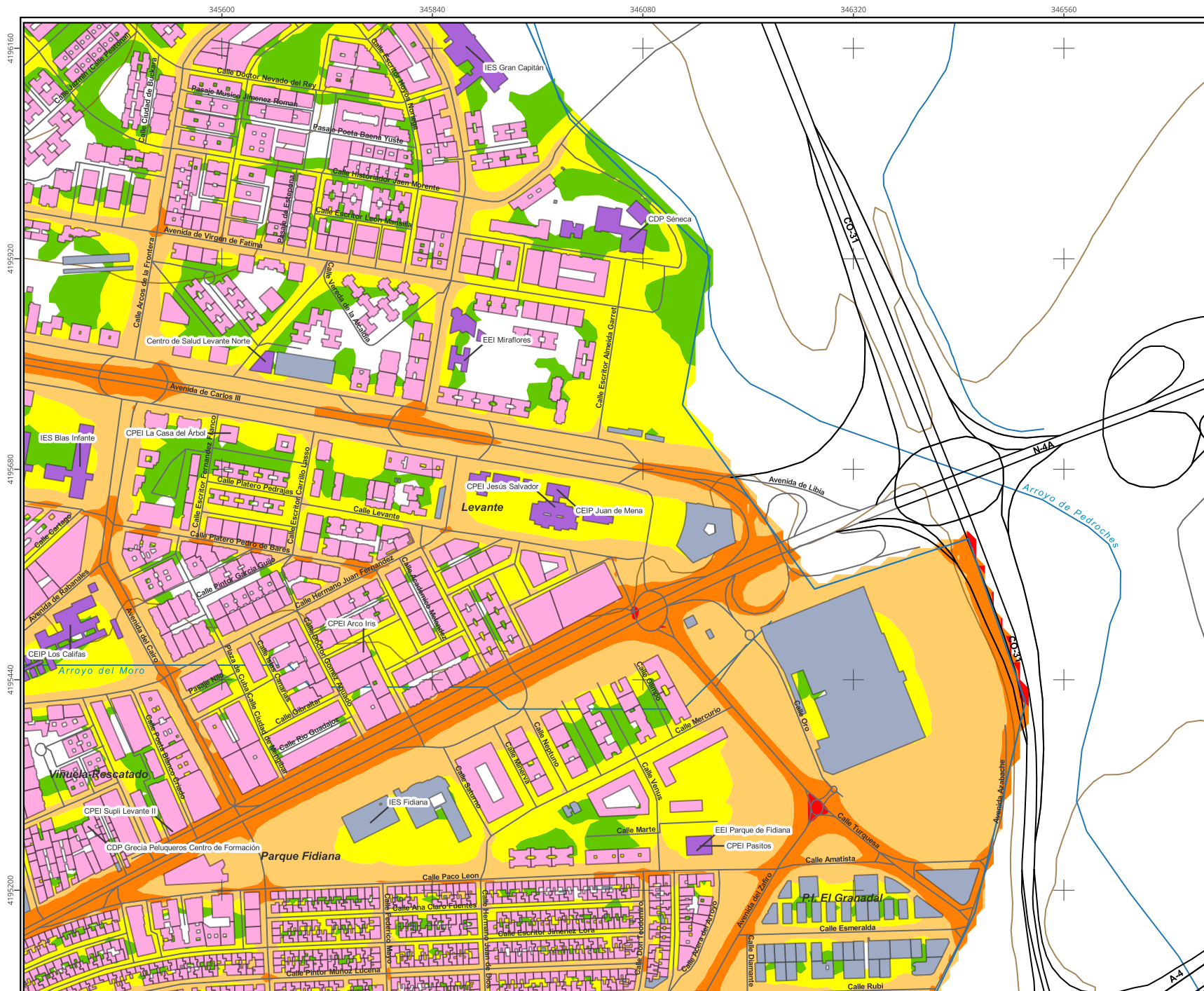

**AYUNTAMIENTO DE CÓRDOBA**

DESCRIPCIÓN DEL PLANO:  
 Mapa estratégico de Ruido  
 Zona de estudio: Aglomeración de Córdoba  
 Periodo nocturno (23 a 7 h)

**Legenda**

Niveles sonoros

- 50-55 dB(A)
- 55-60 dB(A)
- 60-65 dB(A)
- 65-70 dB(A)
- >70 dB(A)

Uso edificios

- Residencial
- Cultural, docente o Sanitario
- Otros usos
- Límite aglomeración
- Límite municipal
- Ferrocarril
- Carreteras
- Curvas de nivel

**POBLACIÓN EXPUESTA**  
 Estimación del número de personas cuyas viviendas están expuestas a cada rango de Ln para el ruido total en la aglomeración

dB(A)	Lnoche	
	Nº personas expresado en centenas	%
<50	697,75	23,16
50-55	504,96	16,76
55-60	1076,25	35,73
60-65	645,12	21,42
65-70	88,35	2,93
>70	0,00	0,00
<b>TOTAL</b>	<b>3012,44</b>	<b>100</b>

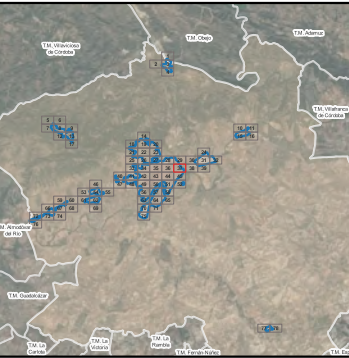

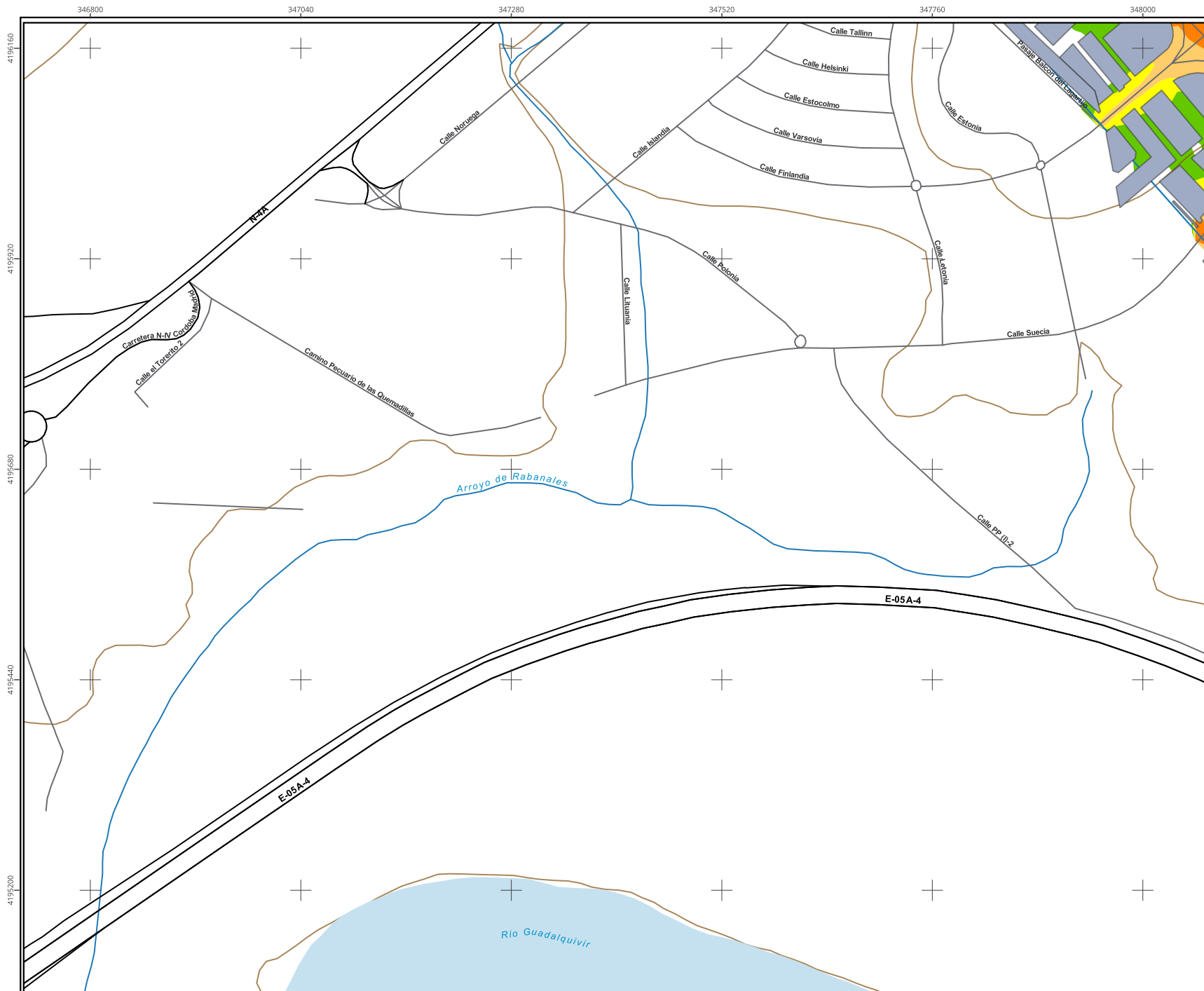

**AYUNTAMIENTO DE CÓRDOBA**

**DESCRIPCIÓN DEL PLANO:**  
 Mapa estratégico de Ruido  
 Zona de estudio: Aglomeración de Córdoba  
 Periodo nocturno (23 a 7 h)

**Legenda**

Niveles sonoros

- 50-55 dB(A)
- 55-60 dB(A)
- 60-65 dB(A)
- 65-70 dB(A)
- >70 dB(A)

Uso edificios

- Residencial
- Cultural, docente o Sanitario
- Otros usos

Límite aglomeración

Límite municipal

Ferrocarril

Carreteras

Curvas de nivel

**POBLACIÓN EXPUESTA**  
 Estimación del número de personas cuyas viviendas están expuestas a cada rango de Ln para el ruido total en la aglomeración

dB(A)	Lnoche	
	Nº personas expresado en centenas	%
<50	697,75	23,16
50-55	504,96	16,76
55-60	1076,25	35,73
60-65	645,12	21,42
65-70	88,35	2,93
>70	0,00	0,00
<b>TOTAL</b>	<b>3012,44</b>	<b>100</b>

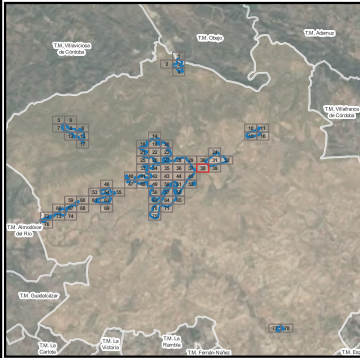



**AYUNTAMIENTO DE CÓRDOBA**

**DESCRIPCIÓN DEL PLANO:**  
 Mapa estratégico de Ruido  
 Zona de estudio: Aglomeración de Córdoba  
 Periodo nocturno (23 a 7 h)

**Leyenda**

**Niveles sonoros**

- 50-55 dB(A)
- 55-60 dB(A)
- 60-65 dB(A)
- 65-70 dB(A)
- >70 dB(A)

**Uso edificios**

- Residencial
- Cultural, docente o Sanitario
- Otros usos

**Simbolos**

- Límite aglomeración
- Límite municipal
- + Ferrocarril
- Carreteras
- Curvas de nivel

**POBLACIÓN EXPUESTA**  
 Estimación del número de personas cuyas viviendas están expuestas a cada rango de Ln para el ruido total en la aglomeración

dB(A)	Lnoche	
	Nº personas expresado en centenas	%
<50	697,75	23,16
50-55	504,96	16,76
55-60	1076,25	35,73
60-65	645,12	21,42
65-70	88,35	2,93
>70	0,00	0,00
<b>TOTAL</b>	<b>3012,44</b>	<b>100</b>

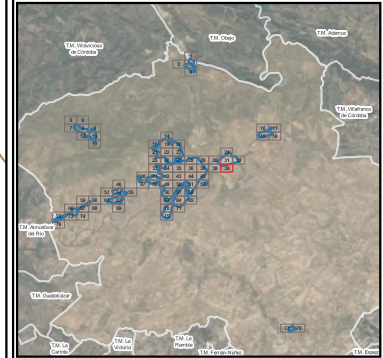

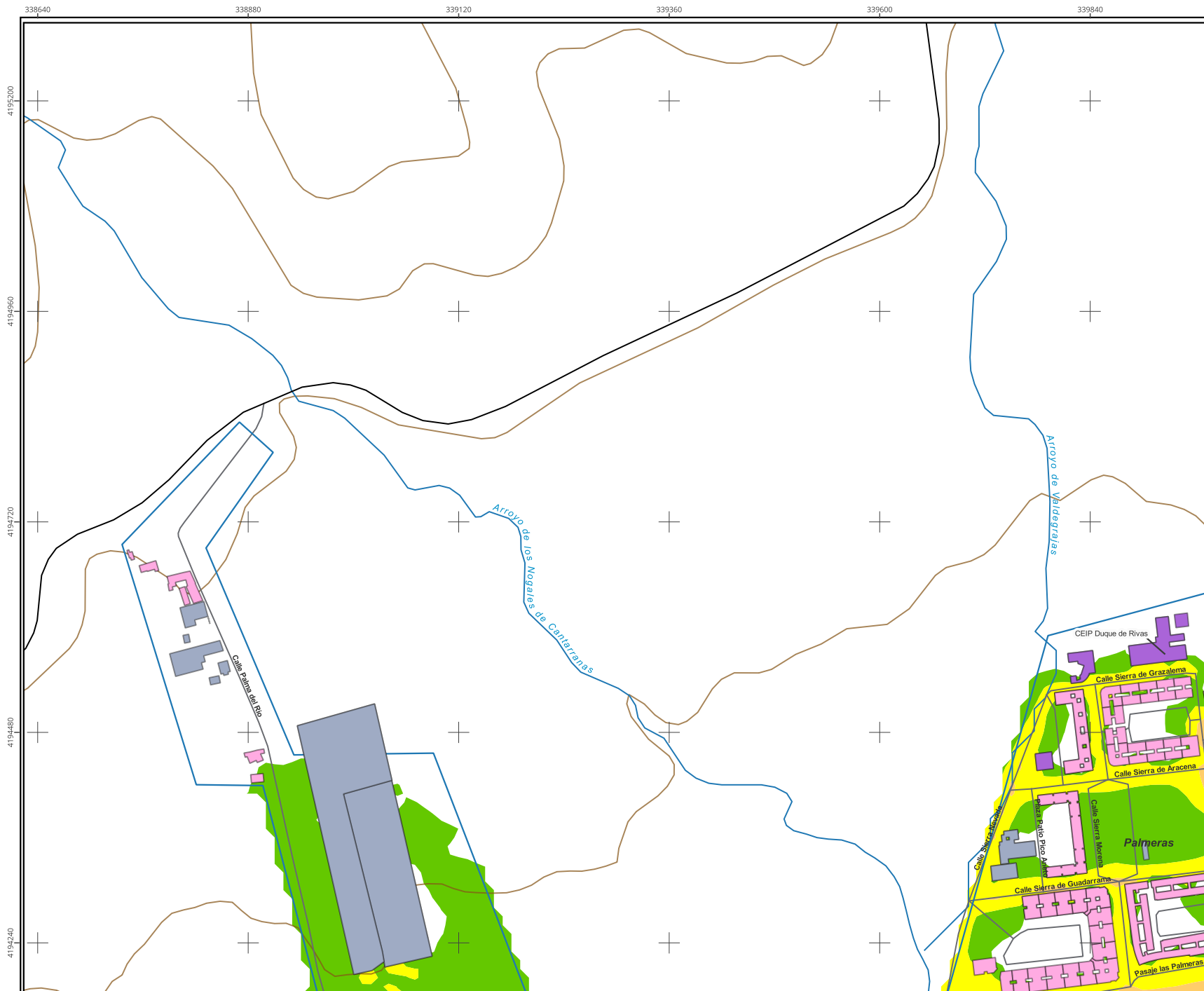

**AYUNTAMIENTO DE CÓRDOBA**

**DESCRIPCIÓN DEL PLANO:**  
 Mapa estratégico de Ruido  
 Zona de estudio: Aglomeración de Córdoba  
 Periodo nocturno (23 a 7 h)

**Leyenda**

Niveles sonoros

- 50-55 dB(A)
- 55-60 dB(A)
- 60-65 dB(A)
- 65-70 dB(A)
- >70 dB(A)

Uso edificios

- Residencial
- Cultural, docente o Sanitario
- Otros usos

Límite aglomeración

Límite municipal

Ferrocarril

Carreteras

Curvas de nivel

**POBLACIÓN EXPUESTA**  
 Estimación del número de personas cuyas viviendas están expuestas a cada rango de Ln para el ruido total en la aglomeración

dB(A)	Lnoche	
	Nº personas expresado en centenas	%
<50	697,75	23,16
50-55	504,96	16,76
55-60	1076,25	35,73
60-65	645,12	21,42
65-70	88,35	2,93
>70	0,00	0,00
<b>TOTAL</b>	<b>3012,44</b>	<b>100</b>

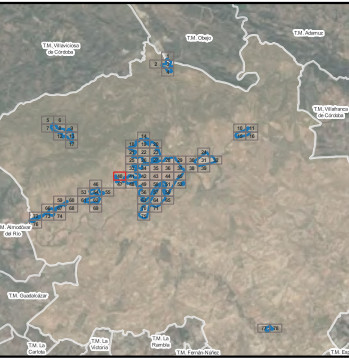

# AYUNTAMIENTO DE CÓRDOBA

## DESCRIPCIÓN DEL PLANO:

Mapa estratégico de Ruido

Zona de estudio: Aglomeración de Córdoba

Periodo nocturno (23 a 7 h)

### Legenda

Niveles sonoros

- 50-55 dB(A)
- 55-60 dB(A)
- 60-65 dB(A)
- 65-70 dB(A)
- >70 dB(A)

Uso edificios

- Residencial
- Cultural, docente o Sanitario
- Otros usos

Límite aglomeración

Límite municipal

Ferrocarril

Carreteras

Curvas de nivel

### POBLACIÓN EXPUESTA

Estimación del número de personas cuyas viviendas están expuestas a cada rango de Ln para el ruido total en la aglomeración

dB(A)	Lnoche	
	Nº personas expresado en centenas	%
<50	697,75	23,16
50-55	504,96	16,76
55-60	1076,25	35,73
60-65	645,12	21,42
65-70	88,35	2,93
>70	0,00	0,00
<b>TOTAL</b>	<b>3012,44</b>	<b>100</b>

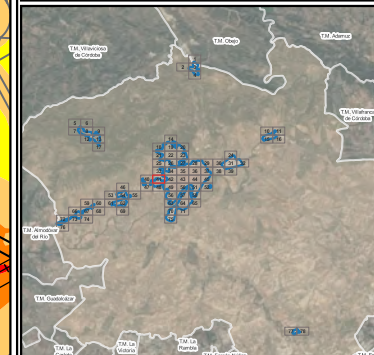

**AYUNTAMIENTO DE CÓRDOBA**

DESCRIPCIÓN DEL PLANO:  
 Mapa estratégico de Ruido  
 Zona de estudio: Aglomeración de Córdoba  
 Periodo nocturno (23 a 7 h)

**Legenda**

Niveles sonoros

- 50-55 dB(A)
- 55-60 dB(A)
- 60-65 dB(A)
- 65-70 dB(A)
- >70 dB(A)

Uso edificios

- Residencial
- Cultural, docente o Sanitario
- Otros usos
- Límite aglomeración
- Límite municipal
- Ferrocarril
- Carreteras
- Curvas de nivel

**POBLACIÓN EXPUESTA**  
 Estimación del número de personas cuyas viviendas están expuestas a cada rango de Ln para el ruido total en la aglomeración

dB(A)	Lnoche	
	Nº personas expresado en centenas	%
<50	697,75	23,16
50-55	504,96	16,76
55-60	1076,25	35,73
60-65	645,12	21,42
65-70	88,35	2,93
>70	0,00	0,00
<b>TOTAL</b>	<b>3012,44</b>	<b>100</b>

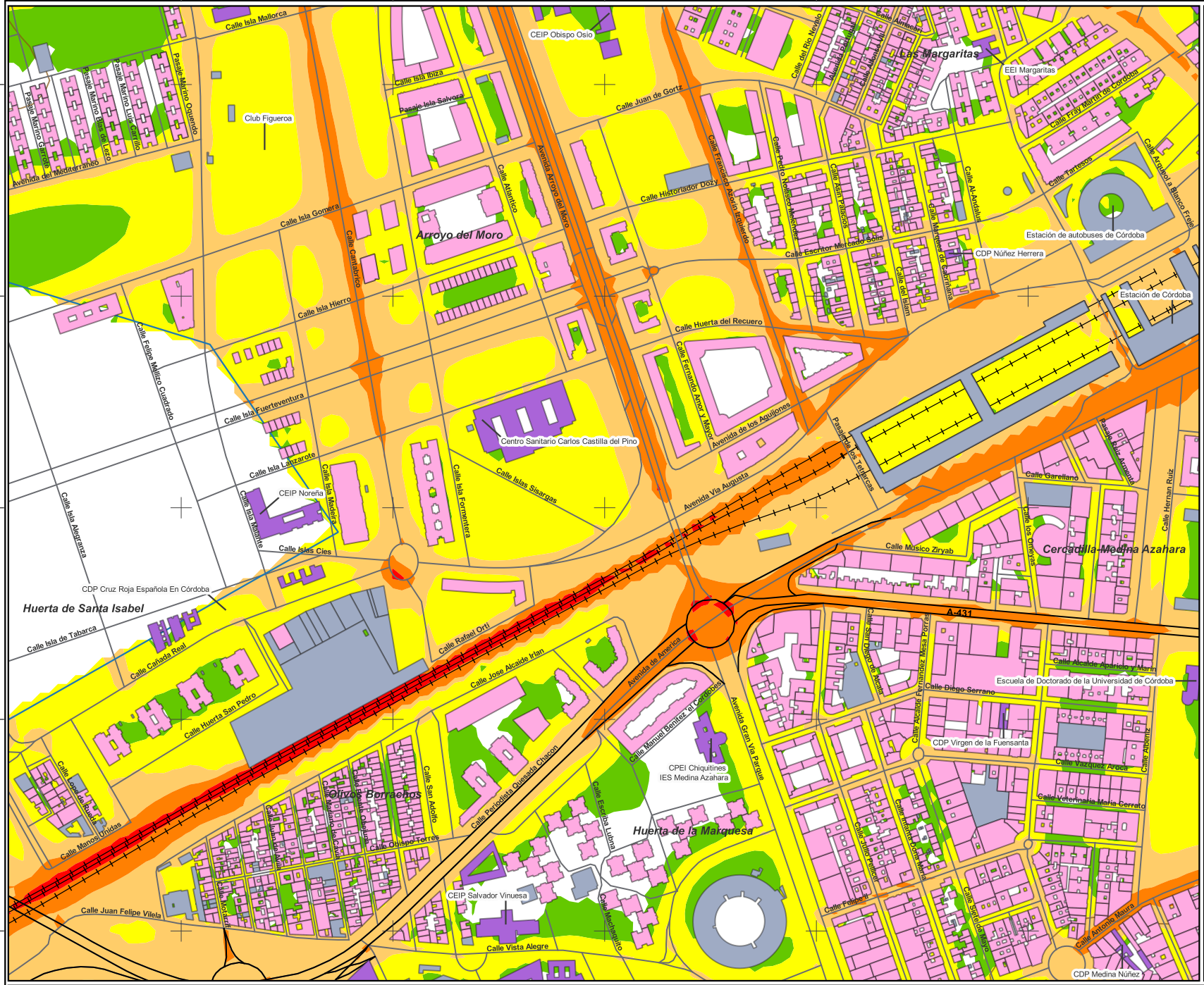
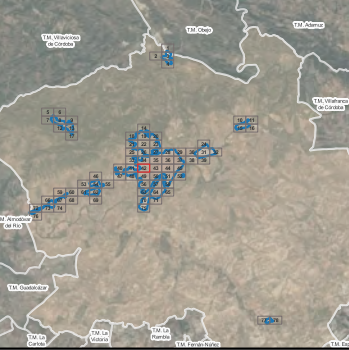

DESCRIPCIÓN DEL PLANO:

Mapa estratégico de Ruido

Zona de estudio: Aglomeración de Córdoba

Periodo nocturno (23 a 7 h)

Legenda

Niveles sonoros

- 50-55 dB(A)
- 55-60 dB(A)
- 60-65 dB(A)
- 65-70 dB(A)
- >70 dB(A)

Uso edificios

- Residencial
- Cultural, docente o Sanitario
- Otros usos
- Límite aglomeración
- Límite municipal
- Ferrocarril
- Carreteras
- Curvas de nivel

POBLACIÓN EXPUESTA

Estimación del número de personas cuyas viviendas están expuestas a cada rango de Ln para el ruido total en la aglomeración

dB(A)	Lnoche	
	Nº personas expresado en centenas	%
<50	697,75	23,16
50-55	504,96	16,76
55-60	1076,25	35,73
60-65	645,12	21,42
65-70	88,35	2,93
>70	0,00	0,00
<b>TOTAL</b>	<b>3012,44</b>	<b>100</b>

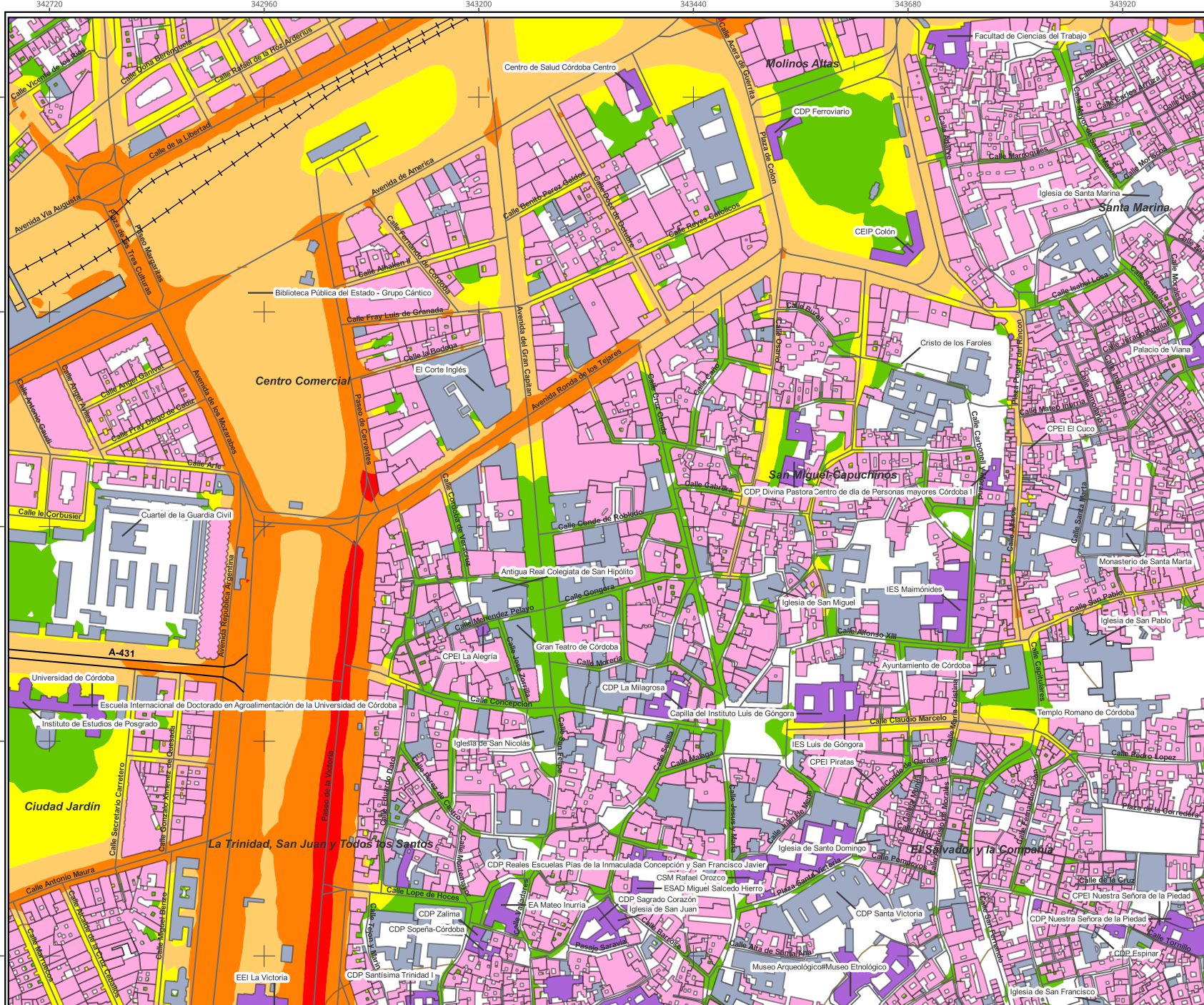
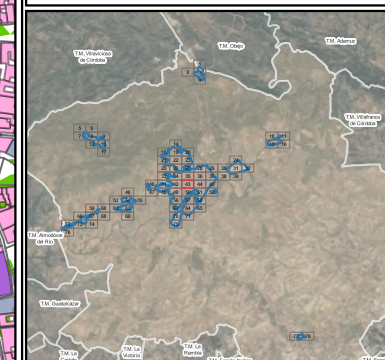

# AYUNTAMIENTO DE CÓRDOBA

## DESCRIPCIÓN DEL PLANO:

Mapa estratégico de Ruido  
 Zona de estudio: Aglomeración de Córdoba  
 Periodo nocturno (23 a 7 h)

### Legenda

- Niveles sonoros
- 50-55 dB(A)
  - 55-60 dB(A)
  - 60-65 dB(A)
  - 65-70 dB(A)
  - >70 dB(A)
- Uso edificios
- Residencial
  - Cultural, docente o Sanitario
  - Otros usos
  - Límite aglomeración
  - Límite municipal
  - Ferrocarril
  - Carreteras
  - Curvas de nivel

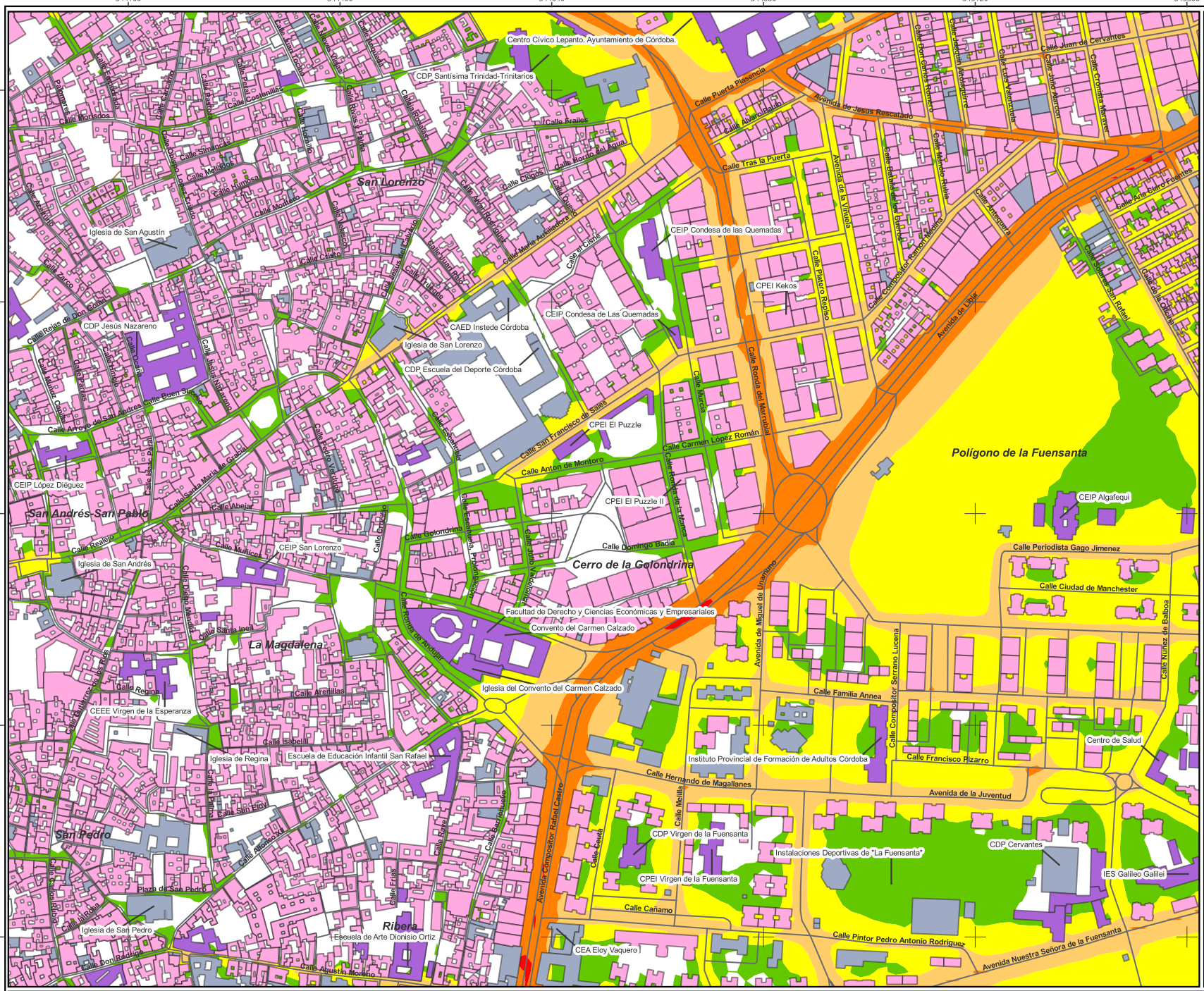

### POBLACIÓN EXPUESTA

Estimación del número de personas cuyas viviendas están expuestas a cada rango de Ln para el ruido total en la aglomeración

dB(A)	Lnoche	
	Nº personas expresado en centenas	%
<50	697,75	23,16
50-55	504,96	16,76
55-60	1076,25	35,73
60-65	645,12	21,42
65-70	88,35	2,93
>70	0,00	0,00
<b>TOTAL</b>	<b>3012,44</b>	<b>100</b>

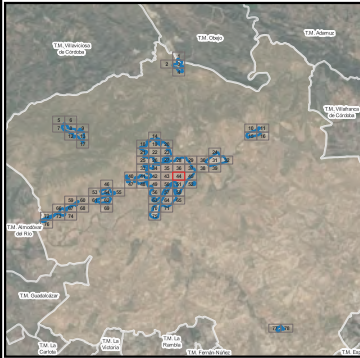



# AYUNTAMIENTO DE CÓRDOBA

DESCRIPCIÓN DEL PLANO:  
 Mapa estratégico de Ruido  
 Zona de estudio: Aglomeración de Córdoba  
 Periodo nocturno (23 a 7 h)

### Legenda

Niveles sonoros

- 50-55 dB(A)
- 55-60 dB(A)
- 60-65 dB(A)
- 65-70 dB(A)
- >70 dB(A)

Uso edificios

- Residencial
- Cultural, docente o Sanitario
- Otros usos

Límite aglomeración  
 Límite municipal  
+ Ferrocarril  
— Carreteras  
— Curvas de nivel

**POBLACIÓN EXPUESTA**  
 Estimación del número de personas cuyas viviendas están expuestas a cada rango de Ln para el ruido total en la aglomeración

dB(A)	Lnoche	
	Nº personas expresado en centenas	%
<50	697,75	23,16
50-55	504,96	16,76
55-60	1076,25	35,73
60-65	645,12	21,42
65-70	88,35	2,93
>70	0,00	0,00
<b>TOTAL</b>	<b>3012,44</b>	<b>100</b>

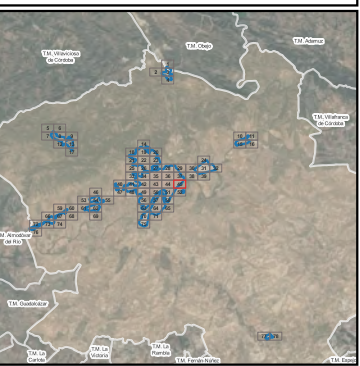

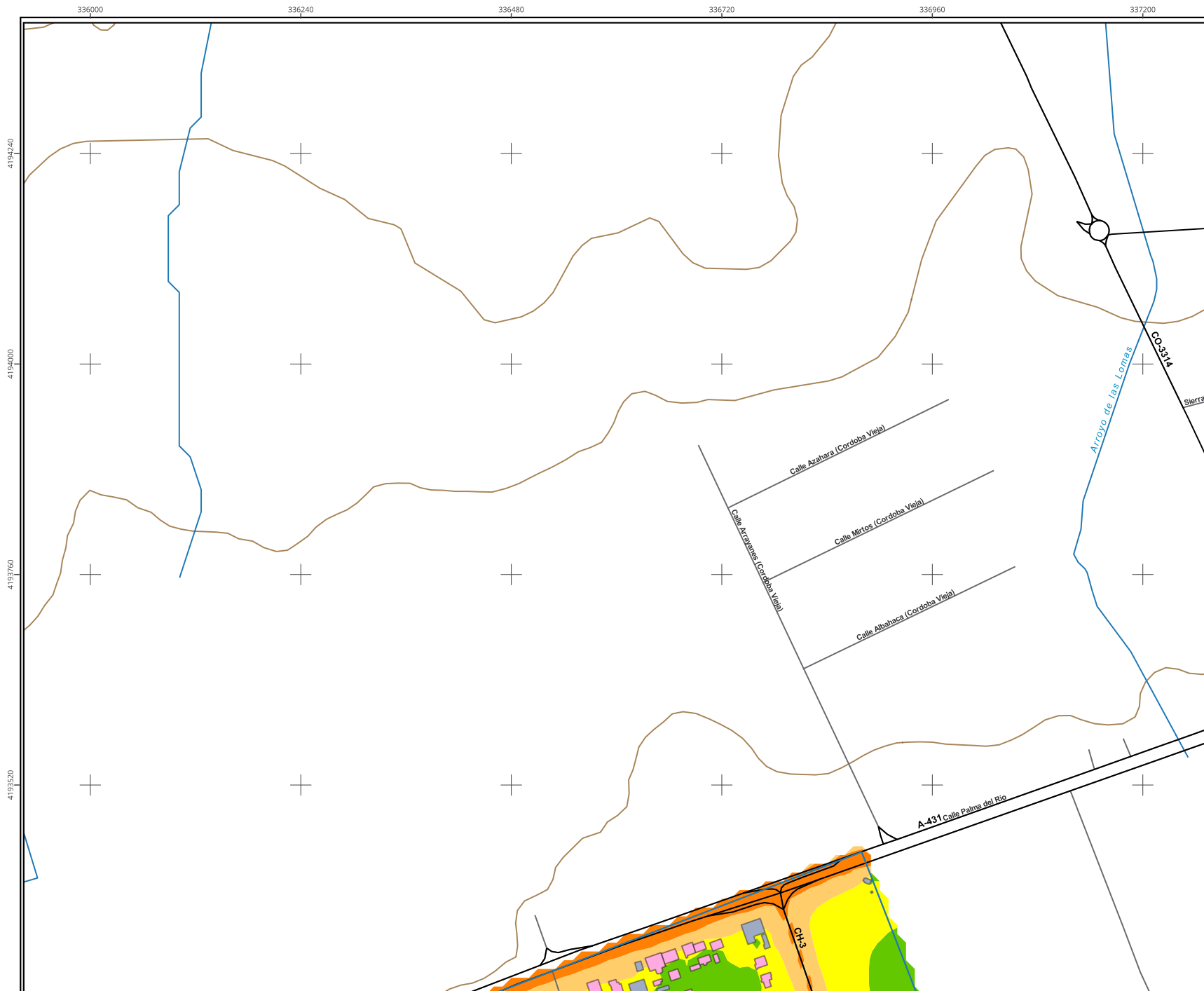

**AYUNTAMIENTO DE CÓRDOBA**

**DESCRIPCIÓN DEL PLANO:**  
 Mapa estratégico de Ruido  
 Zona de estudio: Aglomeración de Córdoba  
 Periodo nocturno (23 a 7 h)

**Leyenda**

Niveles sonoros

- 50-55 dB(A)
- 55-60 dB(A)
- 60-65 dB(A)
- 65-70 dB(A)
- >70 dB(A)

Uso edificios

- Residencial
- Cultural, docente o Sanitario
- Otros usos

Límite aglomeración  
 Límite municipal  
 Ferrocarril  
 Carreteras  
 Curvas de nivel

**POBLACIÓN EXPUESTA**  
 Estimación del número de personas cuyas viviendas están expuestas a cada rango de Ln para el ruido total en la aglomeración

dB(A)	Lnoche	
	Nº personas expresado en centenas	%
<50	697,75	23,16
50-55	504,96	16,76
55-60	1076,25	35,73
60-65	645,12	21,42
65-70	88,35	2,93
>70	0,00	0,00
<b>TOTAL</b>	<b>3012,44</b>	<b>100</b>

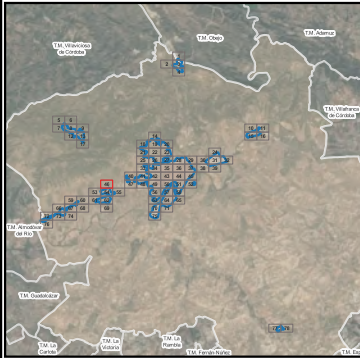

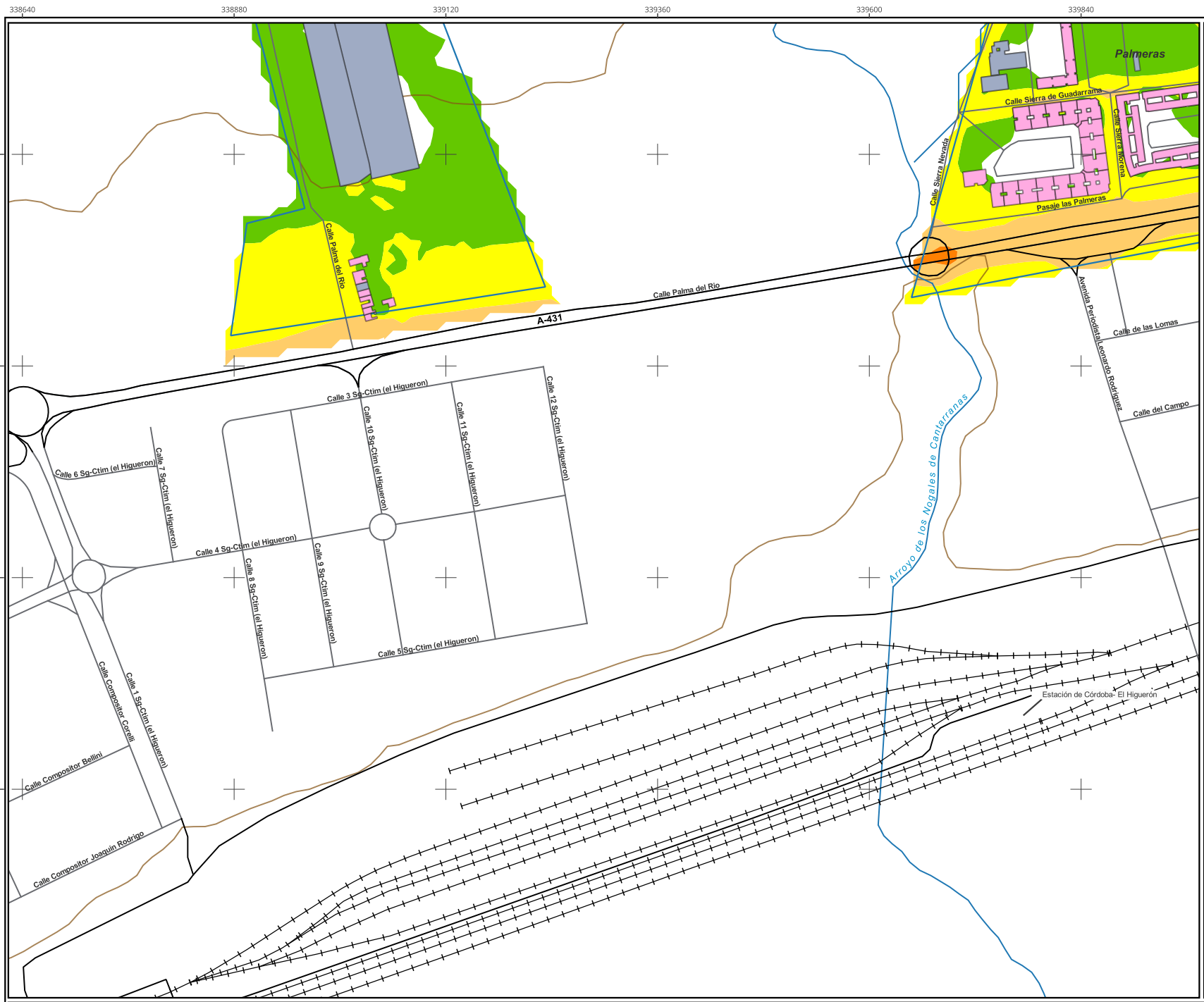

**AYUNTAMIENTO DE CÓRDOBA**

DESCRIPCIÓN DEL PLANO:  
 Mapa estratégico de Ruido  
 Zona de estudio: Aglomeración de Córdoba  
 Periodo nocturno (23 a 7 h)

**Leyenda**

Niveles sonoros

- 50-55 dB(A)
- 55-60 dB(A)
- 60-65 dB(A)
- 65-70 dB(A)
- >70 dB(A)

Uso edificios

- Residencial
- Cultural, docente o Sanitario
- Otros usos

Límite aglomeración  
 Límite municipal  
 Ferrocarril  
 Carreteras  
 Curvas de nivel

**POBLACIÓN EXPUESTA**  
 Estimación del número de personas cuyas viviendas están expuestas a cada rango de Ln para el ruido total en la aglomeración

dB(A)	Lnoche	
	Nº personas expresado en centenas	%
<50	697,75	23,16
50-55	504,96	16,76
55-60	1076,25	35,73
60-65	645,12	21,42
65-70	88,35	2,93
>70	0,00	0,00
<b>TOTAL</b>	<b>3012,44</b>	<b>100</b>

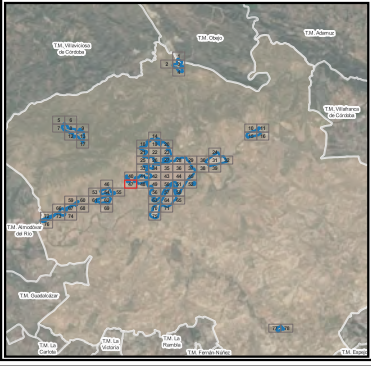

340080

340320

340560

340800

341040

341280

# AYUNTAMIENTO DE CÓRDOBA

## DESCRIPCIÓN DEL PLANO:

Mapa estratégico de Ruido

Zona de estudio: Aglomeración de Córdoba

Periodo nocturno (23 a 7 h)

### Legenda

Niveles sonoros

- 50-55 dB(A)
- 55-60 dB(A)
- 60-65 dB(A)
- 65-70 dB(A)
- >70 dB(A)

Uso edificios

- Residencial
- Cultural, docente o Sanitario
- Otros usos

Límite aglomeración

Límite municipal

Ferrocarril

Carreteras

Curvas de nivel

### POBLACIÓN EXPUESTA

Estimación del número de personas cuyas viviendas están expuestas a cada rango de Ln para el ruido total en la aglomeración

dB(A)	Lnoche	
	Nº personas expresado en centenas	%
<50	697,75	23,16
50-55	504,96	16,76
55-60	1076,25	35,73
60-65	645,12	21,42
65-70	88,35	2,93
>70	0,00	0,00
<b>TOTAL</b>	<b>3012,44</b>	<b>100</b>

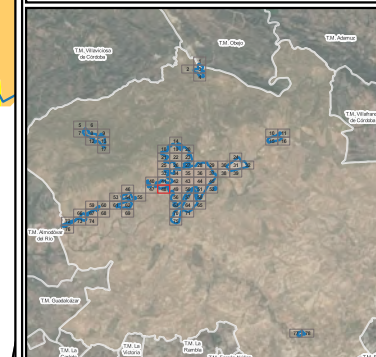

# AYUNTAMIENTO DE CÓRDOBA

## DESCRIPCIÓN DEL PLANO:

Mapa estratégico de Ruido

Zona de estudio: Aglomeración de Córdoba

Periodo nocturno (23 a 7 h)

### Legenda

Niveles sonoros

- 50-55 dB(A)
- 55-60 dB(A)
- 60-65 dB(A)
- 65-70 dB(A)
- >70 dB(A)

Uso edificios

- Residencial
- Cultural, docente o Sanitario
- Otros usos
- Límite aglomeración
- Límite municipal
- Ferrocarril
- Carreteras
- Curvas de nivel

### POBLACIÓN EXPUESTA

Estimación del número de personas cuyas viviendas están expuestas a cada rango de Ln para el ruido total en la aglomeración

dB(A)	Lnoche	
	Nº personas expresado en centenas	%
<50	697,75	23,16
50-55	504,96	16,76
55-60	1076,25	35,73
60-65	645,12	21,42
65-70	88,35	2,93
>70	0,00	0,00
<b>TOTAL</b>	<b>3012,44</b>	<b>100</b>

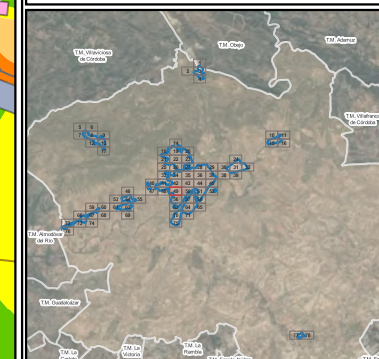

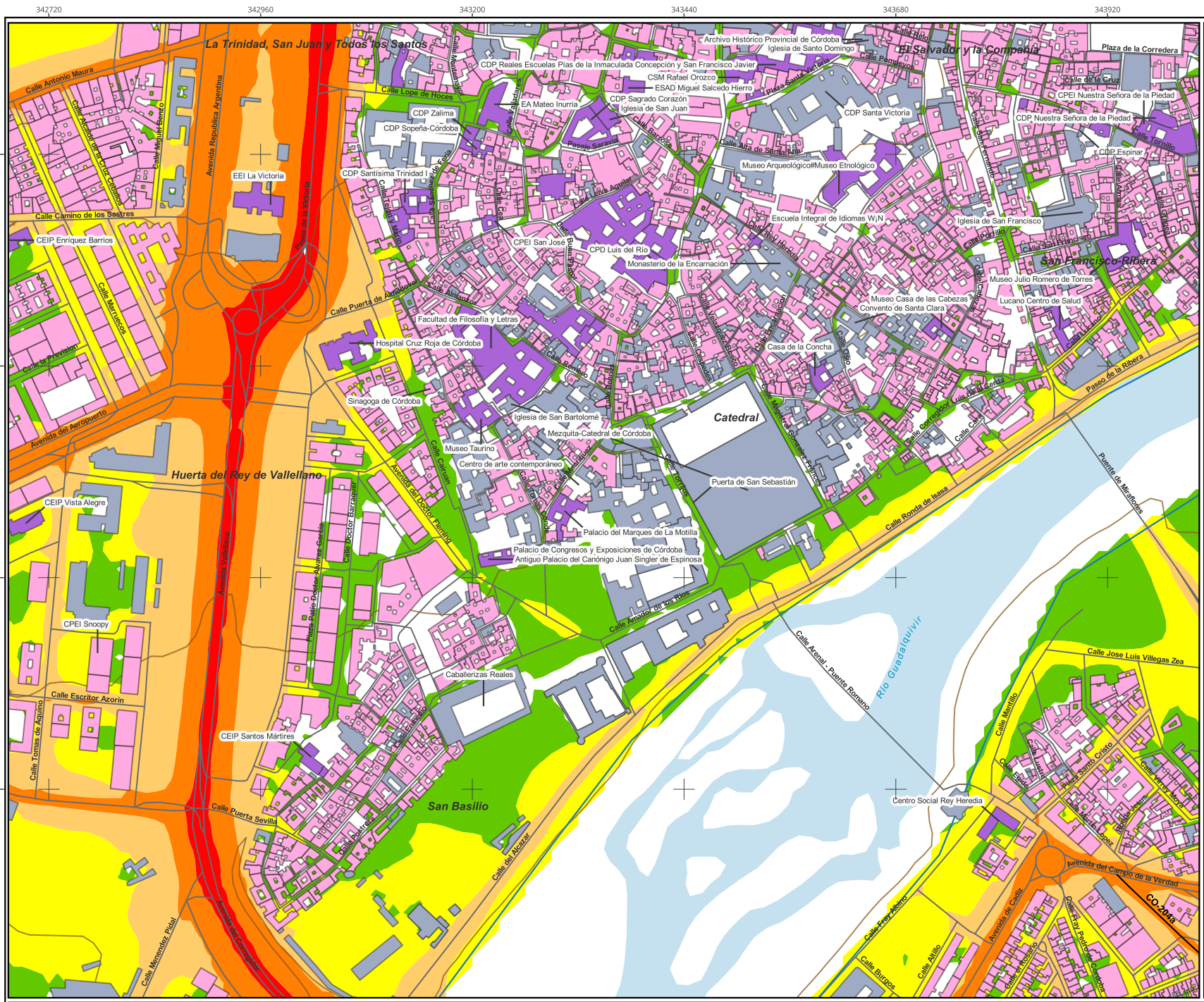

**AYUNTAMIENTO DE CÓRDOBA**

DESCRIPCIÓN DEL PLANO:  
 Mapa estratégico de Ruido  
 Zona de estudio: Aglomeración de Córdoba  
 Periodo nocturno (23 a 7 h)

**Legenda**

Niveles sonoros

- 50-55 dB(A)
- 55-60 dB(A)
- 60-65 dB(A)
- 65-70 dB(A)
- >70 dB(A)

Uso edificios

- Residencial
- Cultural, docente o Sanitario
- Otros usos

Límite aglomeración  
 Límite municipal  
+ Ferrocarril  
— Carreteras  
— Curvas de nivel

**POBLACIÓN EXPUESTA**  
 Estimación del número de personas cuyas viviendas están expuestas a cada rango de Ln para el ruido total en la aglomeración

dB(A)	Lnoche	
	Nº personas expresado en centenas	%
<50	697,75	23,16
50-55	504,96	16,76
55-60	1076,25	35,73
60-65	645,12	21,42
65-70	88,35	2,93
>70	0,00	0,00
<b>TOTAL</b>	<b>3012,44</b>	<b>100</b>

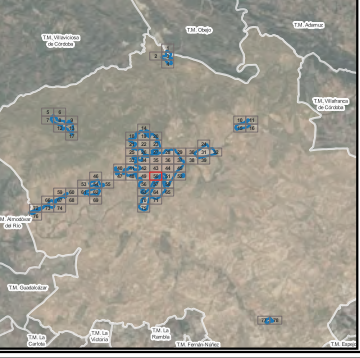

# AYUNTAMIENTO DE CÓRDOBA

## DESCRIPCIÓN DEL PLANO:

Mapa estratégico de Ruido

Zona de estudio: Aglomeración de Córdoba

Periodo nocturno (23 a 7 h)

### Legenda

Niveles sonoros

- 50-55 dB(A)
- 55-60 dB(A)
- 60-65 dB(A)
- 65-70 dB(A)
- >70 dB(A)

Uso edificios

- Residencial
- Cultural, docente o Sanitario
- Otros usos
- Límite aglomeración
- Límite municipal
- Ferrocarril
- Carreteras
- Curvas de nivel

### POBLACIÓN EXPUESTA

Estimación del número de personas cuyas viviendas están expuestas a cada rango de Ln para el ruido total en la aglomeración

dB(A)	Lnoche	
	Nº personas expresado en centenas	%
<50	697,75	23,16
50-55	504,96	16,76
55-60	1076,25	35,73
60-65	645,12	21,42
65-70	88,35	2,93
>70	0,00	0,00
<b>TOTAL</b>	<b>3012,44</b>	<b>100</b>

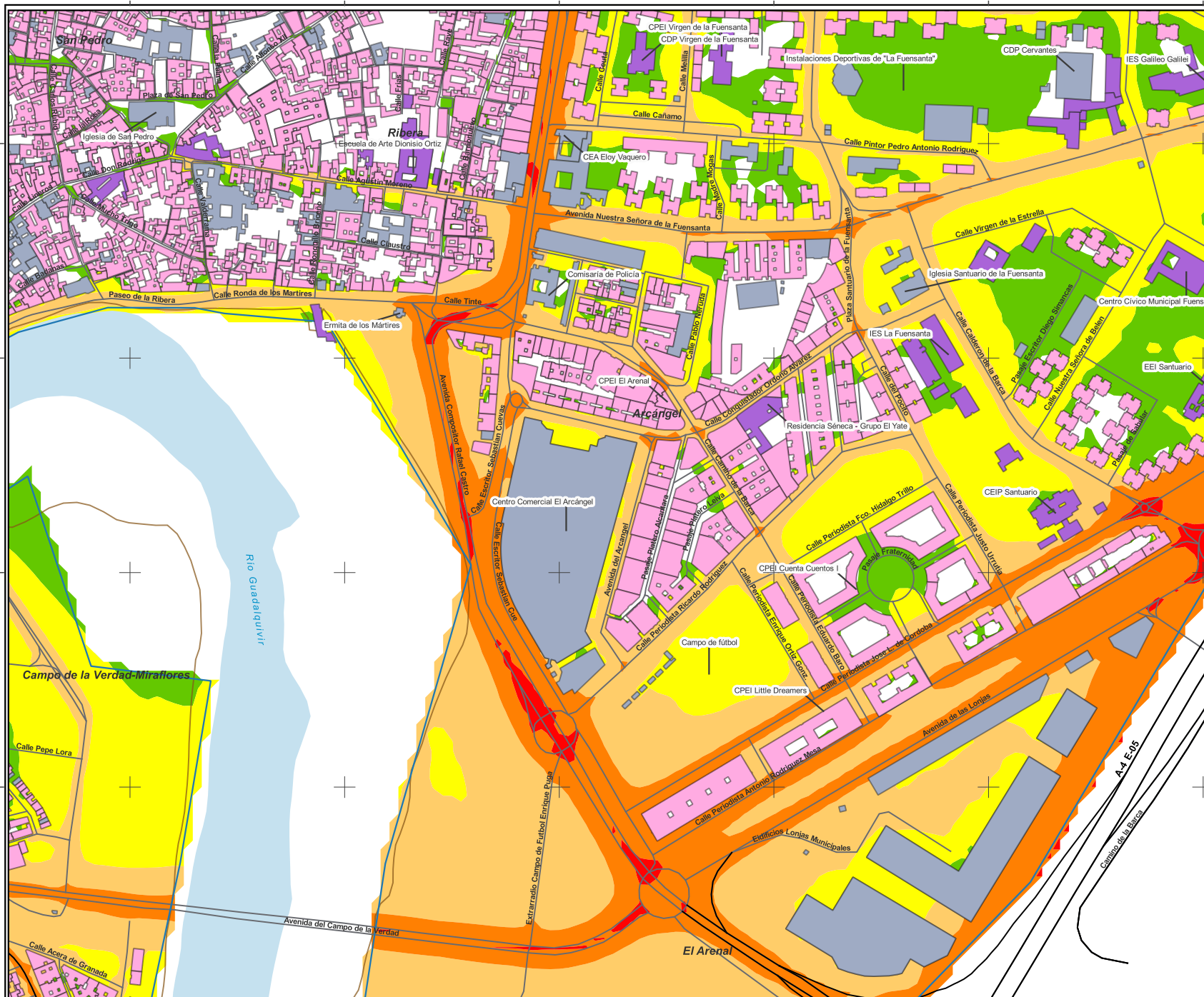
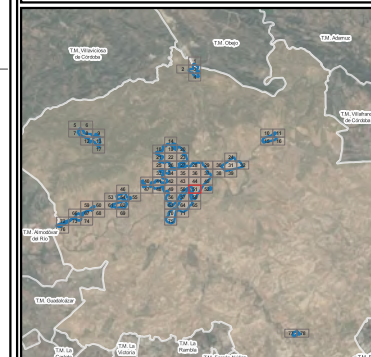



**AYUNTAMIENTO DE CÓRDOBA**

**DESCRIPCIÓN DEL PLANO:**  
 Mapa estratégico de Ruido  
 Zona de estudio: Aglomeración de Córdoba  
 Periodo nocturno (23 a 7 h)

**Leyenda**

Niveles sonoros

- 50-55 dB(A)
- 55-60 dB(A)
- 60-65 dB(A)
- 65-70 dB(A)
- >70 dB(A)

Uso edificios

- Residencial
- Cultural, docente o Sanitario
- Otros usos

Límite aglomeración

Límite municipal

Ferrocarril

Carreteras

Curvas de nivel

**POBLACIÓN EXPUESTA**  
 Estimación del número de personas cuyas viviendas están expuestas a cada rango de Ln para el ruido total en la aglomeración

dB(A)	Lnoche	
	Nº personas expresado en centenas	%
<50	697,75	23,16
50-55	504,96	16,76
55-60	1076,25	35,73
60-65	645,12	21,42
65-70	88,35	2,93
>70	0,00	0,00
<b>TOTAL</b>	<b>3012,44</b>	<b>100</b>

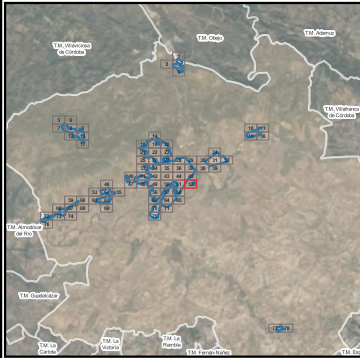

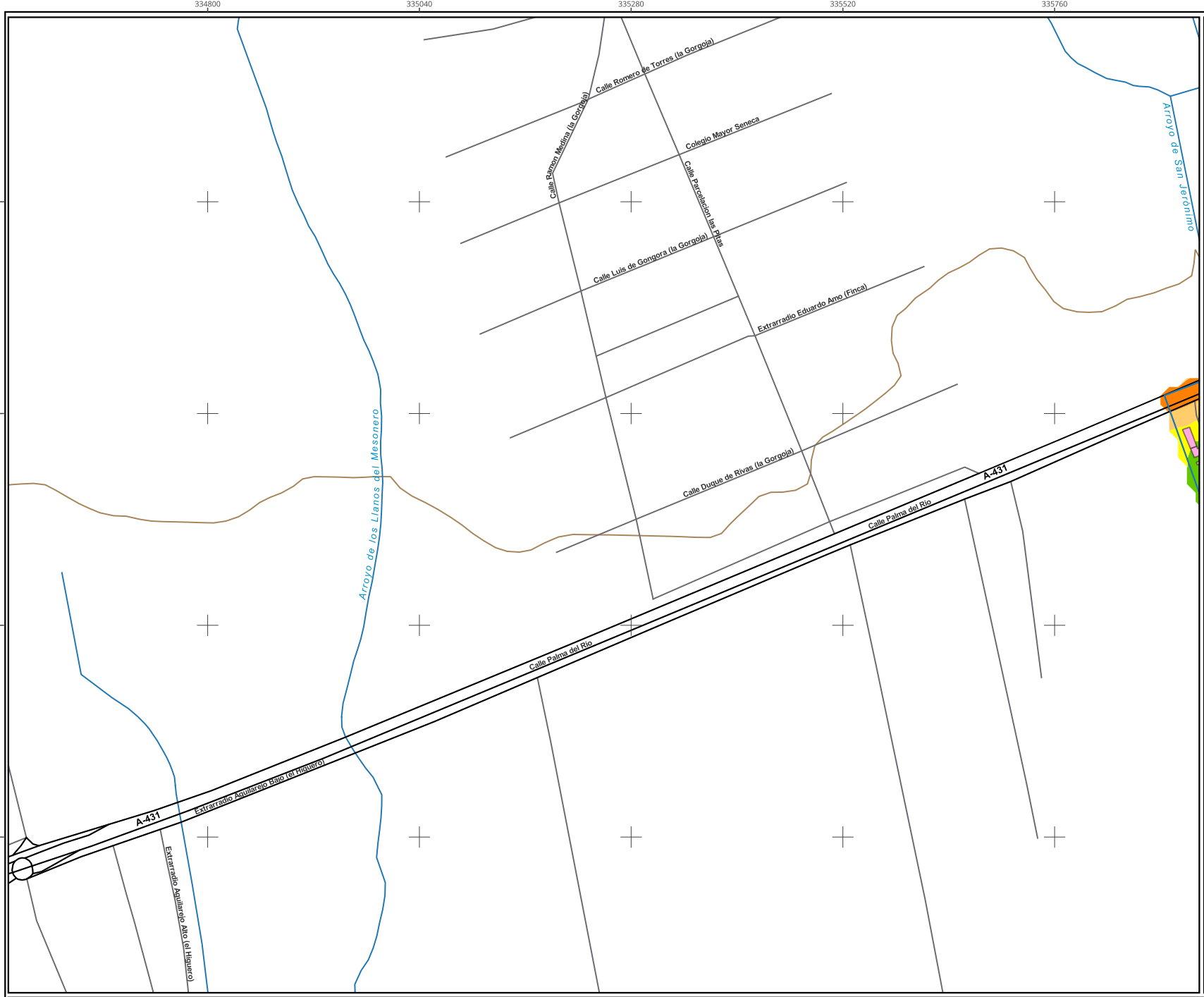

**AYUNTAMIENTO DE CÓRDOBA**

**DESCRIPCIÓN DEL PLANO:**  
 Mapa estratégico de Ruido  
 Zona de estudio: Aglomeración de Córdoba  
 Periodo nocturno (23 a 7 h)

**Legenda**

Niveles sonoros

- 50-55 dB(A)
- 55-60 dB(A)
- 60-65 dB(A)
- 65-70 dB(A)
- >70 dB(A)

Uso edificios

- Residencial
- Cultural, docente o Sanitario
- Otros usos

Límite aglomeración

Límite municipal

Ferrocarril

Carreteras

Curvas de nivel

**POBLACIÓN EXPUESTA**  
 Estimación del número de personas cuyas viviendas están expuestas a cada rango de Ln para el ruido total en la aglomeración

dB(A)	Lnoche	
	Nº personas expresado en centenas	%
<50	697,75	23,16
50-55	504,96	16,76
55-60	1076,25	35,73
60-65	645,12	21,42
65-70	88,35	2,93
>70	0,00	0,00
<b>TOTAL</b>	<b>3012,44</b>	<b>100</b>

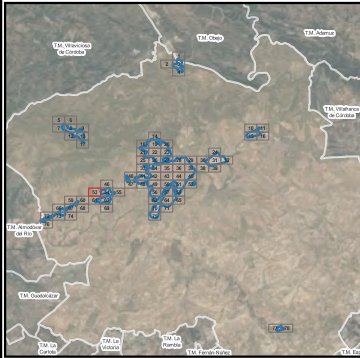



**AYUNTAMIENTO DE CÓRDOBA**

DESCRIPCIÓN DEL PLANO:  
 Mapa estratégico de Ruido  
 Zona de estudio: Aglomeración de Córdoba  
 Periodo nocturno (23 a 7 h)

**Leyenda**

Niveles sonoros

- 50-55 dB(A)
- 55-60 dB(A)
- 60-65 dB(A)
- 65-70 dB(A)
- >70 dB(A)

Uso edificios

- Residencial
- Cultural, docente o Sanitario
- Otros usos

Límite aglomeración  
 Límite municipal  
 Ferrocarril  
 Carreteras  
 Curvas de nivel

**POBLACIÓN EXPUESTA**  
 Estimación del número de personas cuyas viviendas están expuestas a cada rango de Ln para el ruido total en la aglomeración

dB(A)	Noche	
	Nº personas expresado en centenas	%
<50	697,75	23,16
50-55	504,96	16,76
55-60	1076,25	35,73
60-65	645,12	21,42
65-70	88,35	2,93
>70	0,00	0,00
<b>TOTAL</b>	<b>3012,44</b>	<b>100</b>

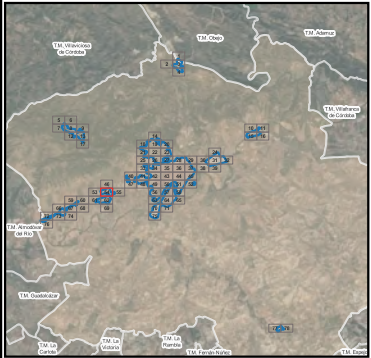

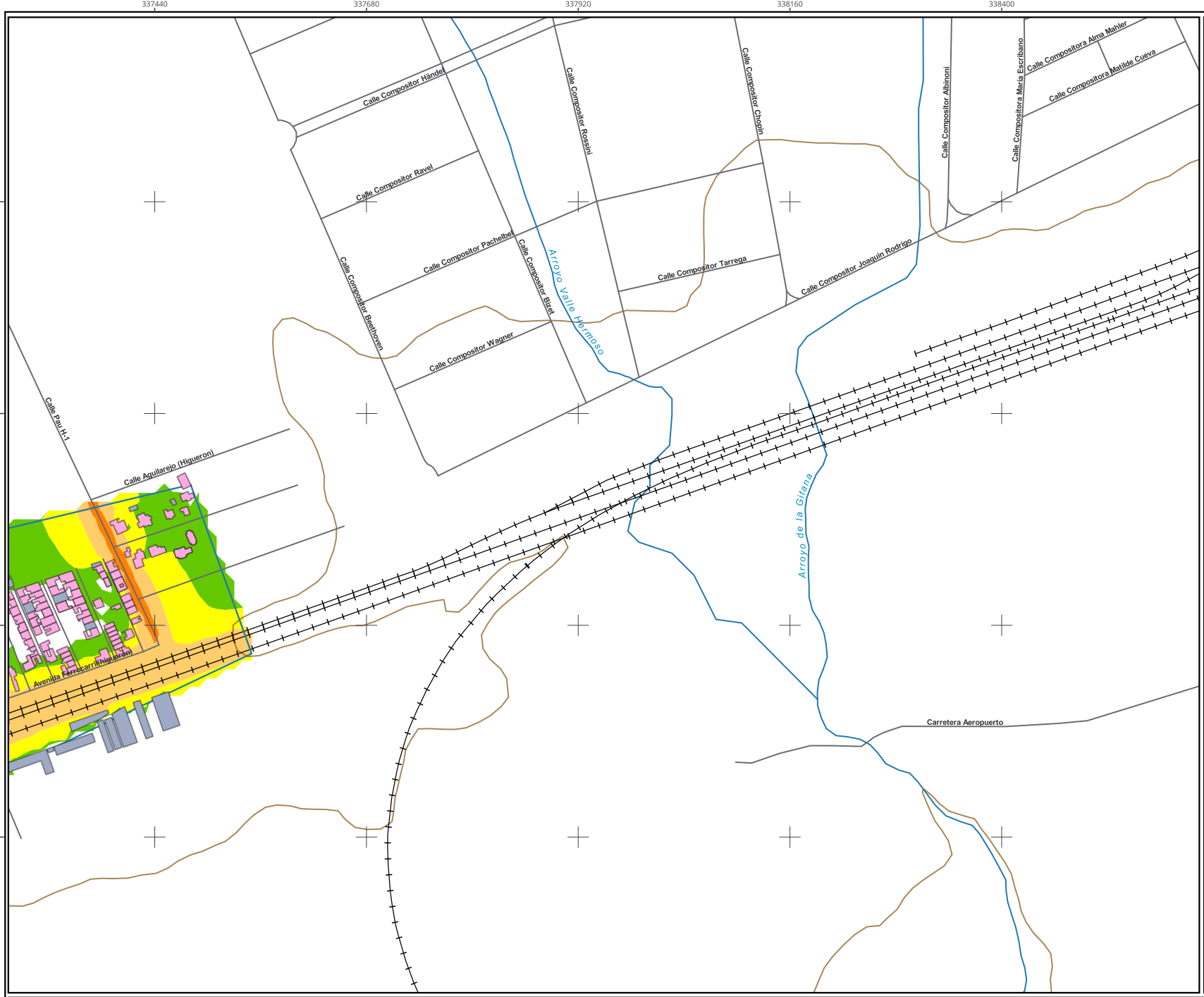

**AYUNTAMIENTO DE CÓRDOBA**

**DESCRIPCIÓN DEL PLANO:**  
 Mapa estratégico de Ruido  
 Zona de estudio: Aglomeración de Córdoba  
 Periodo nocturno (23 a 7 h)

**Leyenda**

Niveles sonoros

- 50-55 dB(A)
- 55-60 dB(A)
- 60-65 dB(A)
- 65-70 dB(A)
- >70 dB(A)

Uso edificios

- Residencial
- Cultural, docente o Sanitario
- Otros usos

Límite aglomeración  
 Límite municipal  
 Ferrocarril  
 Carreteras  
 Curvas de nivel

**POBLACIÓN EXPUESTA**  
 Estimación del número de personas cuyas viviendas están expuestas a cada rango de Ln para el ruido total en la aglomeración

dB(A)	Lnoche	
	Nº personas expresado en centenas	%
<50	697,75	23,16
50-55	504,96	16,76
55-60	1076,25	35,73
60-65	645,12	21,42
65-70	88,35	2,93
>70	0,00	0,00
<b>TOTAL</b>	<b>3012,44</b>	<b>100</b>

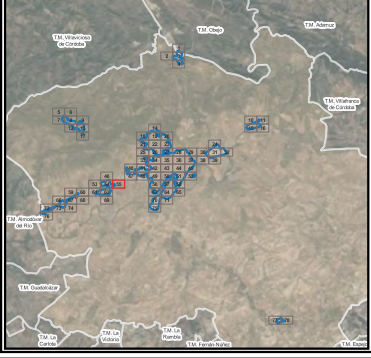

# AYUNTAMIENTO DE CÓRDOBA

## DESCRIPCIÓN DEL PLANO:

Mapa estratégico de Ruido

Zona de estudio: Aglomeración de Córdoba

Periodo nocturno (23 a 7 h)

### Legenda

Niveles sonoros

- 50-55 dB(A)
- 55-60 dB(A)
- 60-65 dB(A)
- 65-70 dB(A)
- >70 dB(A)

Uso edificios

- Residencial
- Cultural, docente o Sanitario
- Otros usos
- Límite aglomeración
- Límite municipal
- Ferrocarril
- Carreteras
- Curvas de nivel

### POBLACIÓN EXPUESTA

Estimación del número de personas cuyas viviendas están expuestas a cada rango de Ln para el ruido total en la aglomeración

dB(A)	Lnoche	
	Nº personas expresado en centenas	%
<50	697,75	23,16
50-55	504,96	16,76
55-60	1076,25	35,73
60-65	645,12	21,42
65-70	88,35	2,93
>70	0,00	0,00
<b>TOTAL</b>	<b>3012,44</b>	<b>100</b>

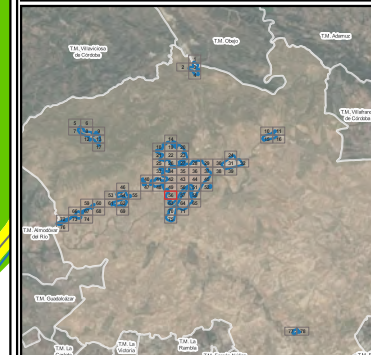

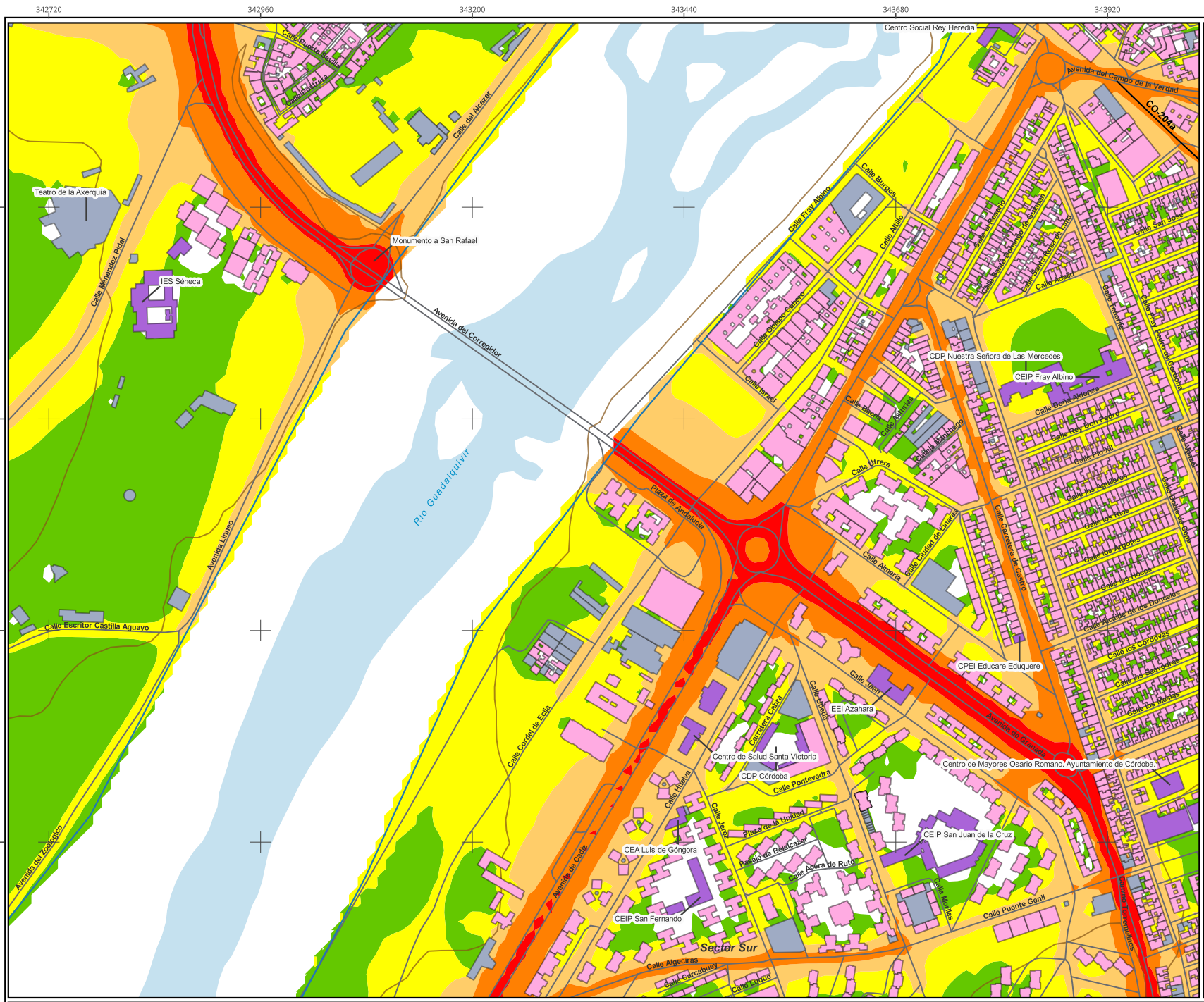

**AYUNTAMIENTO DE CÓRDOBA**

**DESCRIPCIÓN DEL PLANO:**  
 Mapa estratégico de Ruido  
 Zona de estudio: Aglomeración de Córdoba  
 Periodo nocturno (23 a 7 h)

**Leyenda**

**Niveles sonoros**

- 50-55 dB(A)
- 55-60 dB(A)
- 60-65 dB(A)
- 65-70 dB(A)
- >70 dB(A)

**Uso edificios**

- Residencial
- Cultural, docente o Sanitario
- Otros usos

**Limites**

- Límite aglomeración
- Límite municipal

**Infraestructuras**

- Ferrocarril
- Carreteras
- Curvas de nivel

**POBLACIÓN EXPUESTA**  
 Estimación del número de personas cuyas viviendas están expuestas a cada rango de Ln para el ruido total en la aglomeración

dB(A)	Lnoche	
	Nº personas expresado en centenas	%
<50	697,75	23,16
50-55	504,96	16,76
55-60	1076,25	35,73
60-65	645,12	21,42
65-70	88,35	2,93
>70	0,00	0,00
<b>TOTAL</b>	<b>3012,44</b>	<b>100</b>

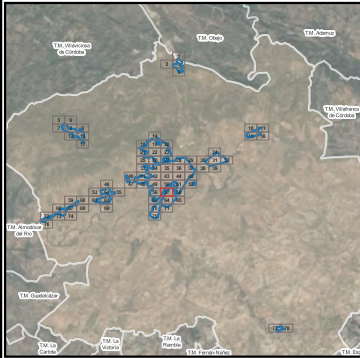

# AYUNTAMIENTO DE CÓRDOBA

## DESCRIPCIÓN DEL PLANO:

Mapa estratégico de Ruido

Zona de estudio: Aglomeración de Córdoba

Periodo nocturno (23 a 7 h)

### Legenda

Niveles sonoros

- 50-55 dB(A)
- 55-60 dB(A)
- 60-65 dB(A)
- 65-70 dB(A)
- >70 dB(A)

Uso edificios

- Residencial
- Cultural, docente o Sanitario
- Otros usos
- Límite aglomeración
- Límite municipal

- Ferrocarril
- Carreteras
- Curvas de nivel

### POBLACIÓN EXPUESTA

Estimación del número de personas cuyas viviendas están expuestas a cada rango de Ln para el ruido total en la aglomeración

dB(A)	Lnoche	
	Nº personas expresado en centenas	%
<50	697,75	23,16
50-55	504,96	16,76
55-60	1076,25	35,73
60-65	645,12	21,42
65-70	88,35	2,93
>70	0,00	0,00
<b>TOTAL</b>	<b>3012,44</b>	<b>100</b>

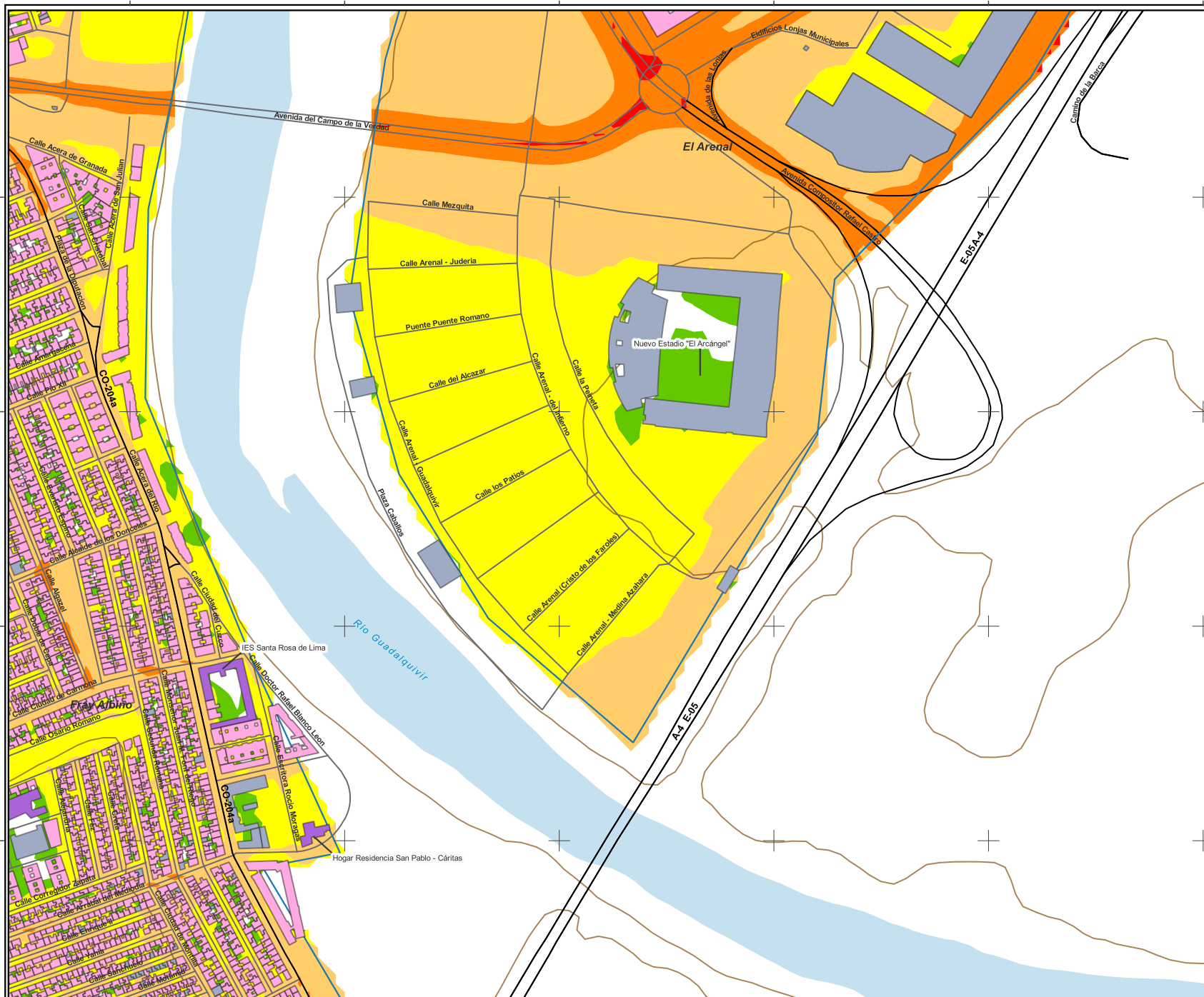
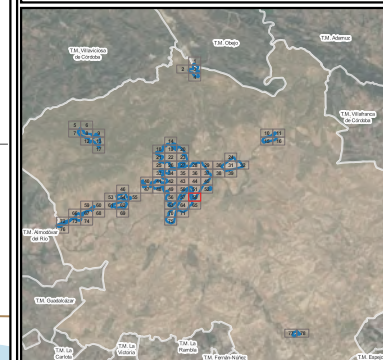

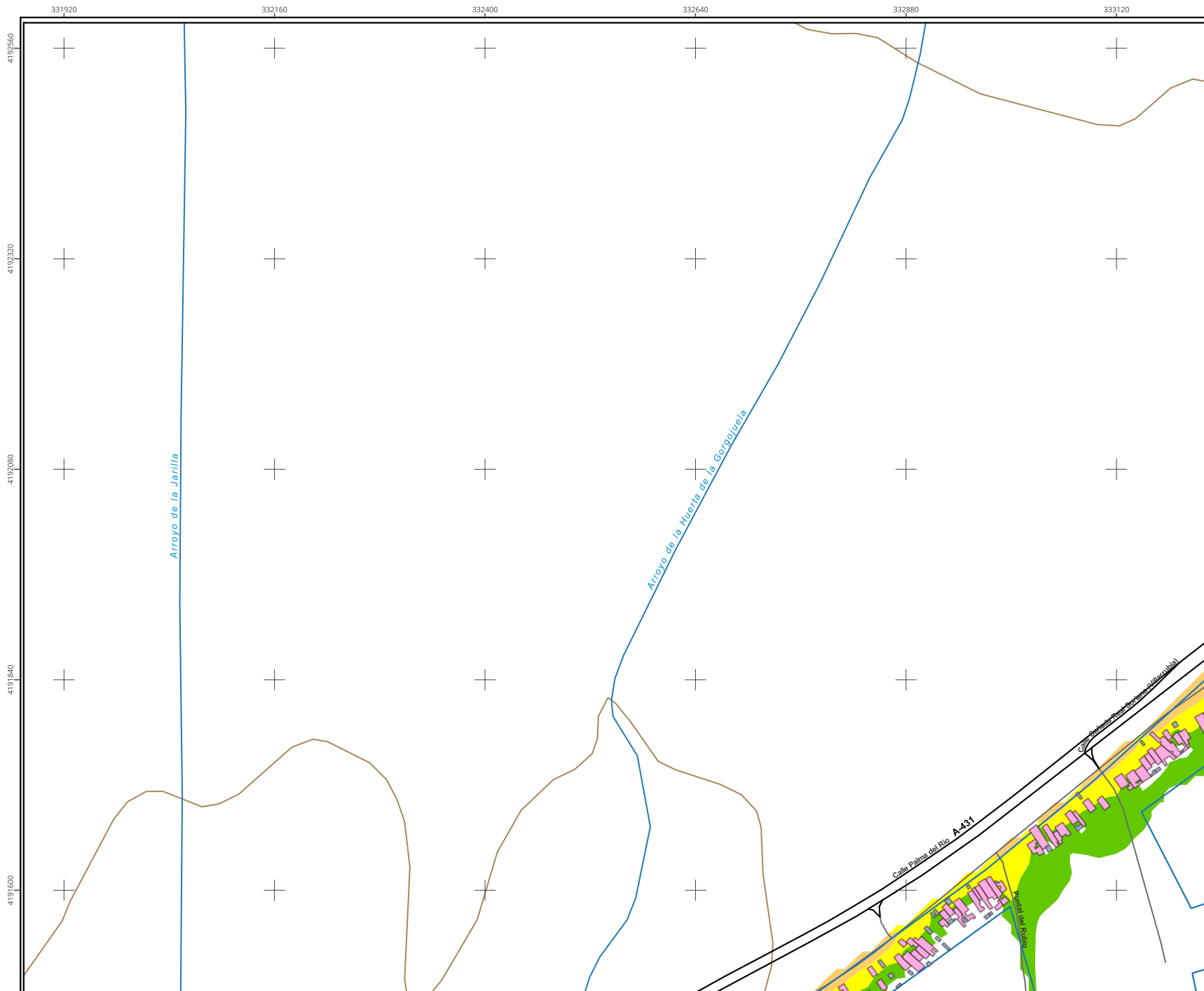

**AYUNTAMIENTO DE CÓRDOBA**

**DESCRIPCIÓN DEL PLANO:**  
 Mapa estratégico de Ruido  
 Zona de estudio: Aglomeración de Córdoba  
 Periodo nocturno (23 a 7 h)

**Leyenda**

Niveles sonoros

- 50-55 dB(A)
- 55-60 dB(A)
- 60-65 dB(A)
- 65-70 dB(A)
- >70 dB(A)

Uso edificios

- Residencial
- Cultural, docente o Sanitario
- Otros usos

Límite aglomeración

Límite municipal

Ferrocarril

Carreteras

Curvas de nivel

**POBLACIÓN EXPUESTA**  
 Estimación del número de personas cuyas viviendas están expuestas a cada rango de Ln para el ruido total en la aglomeración

dB(A)	Lnoche	
	Nº personas expresado en centenas	%
<50	697,75	23,16
50-55	504,96	16,76
55-60	1076,25	35,73
60-65	645,12	21,42
65-70	88,35	2,93
>70	0,00	0,00
<b>TOTAL</b>	<b>3012,44</b>	<b>100</b>

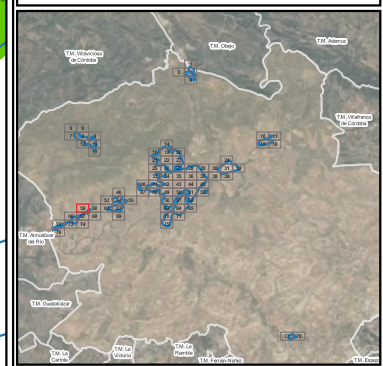





**AYUNTAMIENTO DE CÓRDOBA**

**DESCRIPCIÓN DEL PLANO:**  
 Mapa estratégico de Ruido  
 Zona de estudio: Aglomeración de Córdoba  
 Periodo nocturno (23 a 7 h)

**Leyenda**

Niveles sonoros

- 50-55 dB(A)
- 55-60 dB(A)
- 60-65 dB(A)
- 65-70 dB(A)
- >70 dB(A)

Uso edificios

- Residencial
- Cultural, docente o Sanitario
- Otros usos

Límite aglomeración  
 Límite municipal  
 Ferrocarril  
 Carreteras  
 Curvas de nivel

**POBLACIÓN EXPUESTA**  
 Estimación del número de personas cuyas viviendas están expuestas a cada rango de Ln para el ruido total en la aglomeración

dB(A)	Lnoche	
	Nº personas expresado en centenas	%
<50	697,75	23,16
50-55	504,96	16,76
55-60	1076,25	35,73
60-65	645,12	21,42
65-70	88,35	2,93
>70	0,00	0,00
<b>TOTAL</b>	<b>3012,44</b>	<b>100</b>

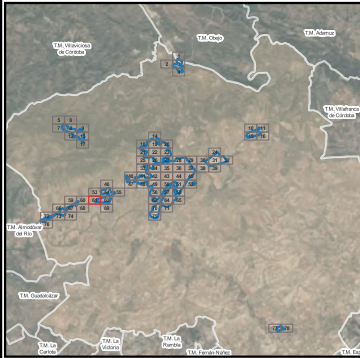



**AYUNTAMIENTO DE CÓRDOBA**

**DESCRIPCIÓN DEL PLANO:**  
 Mapa estratégico de Ruido  
 Zona de estudio: Aglomeración de Córdoba  
 Periodo nocturno (23 a 7 h)

**Legenda**

Niveles sonoros

- 50-55 dB(A)
- 55-60 dB(A)
- 60-65 dB(A)
- 65-70 dB(A)
- >70 dB(A)

Uso edificios

- Residencial
- Cultural, docente o Sanitario
- Otros usos

- Límite aglomeración
- Límite municipal
- Ferrocarril
- Carreteras
- Curvas de nivel

**POBLACIÓN EXPUESTA**  
 Estimación del número de personas cuyas viviendas están expuestas a cada rango de Ln para el ruido total en la aglomeración

dB(A)	Lnoche	
	Nº personas expresado en centenas	%
<50	697,75	23,16
50-55	504,96	16,76
55-60	1076,25	35,73
60-65	645,12	21,42
65-70	88,35	2,93
>70	0,00	0,00
<b>TOTAL</b>	<b>3012,44</b>	<b>100</b>

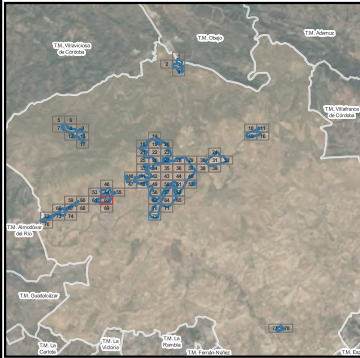

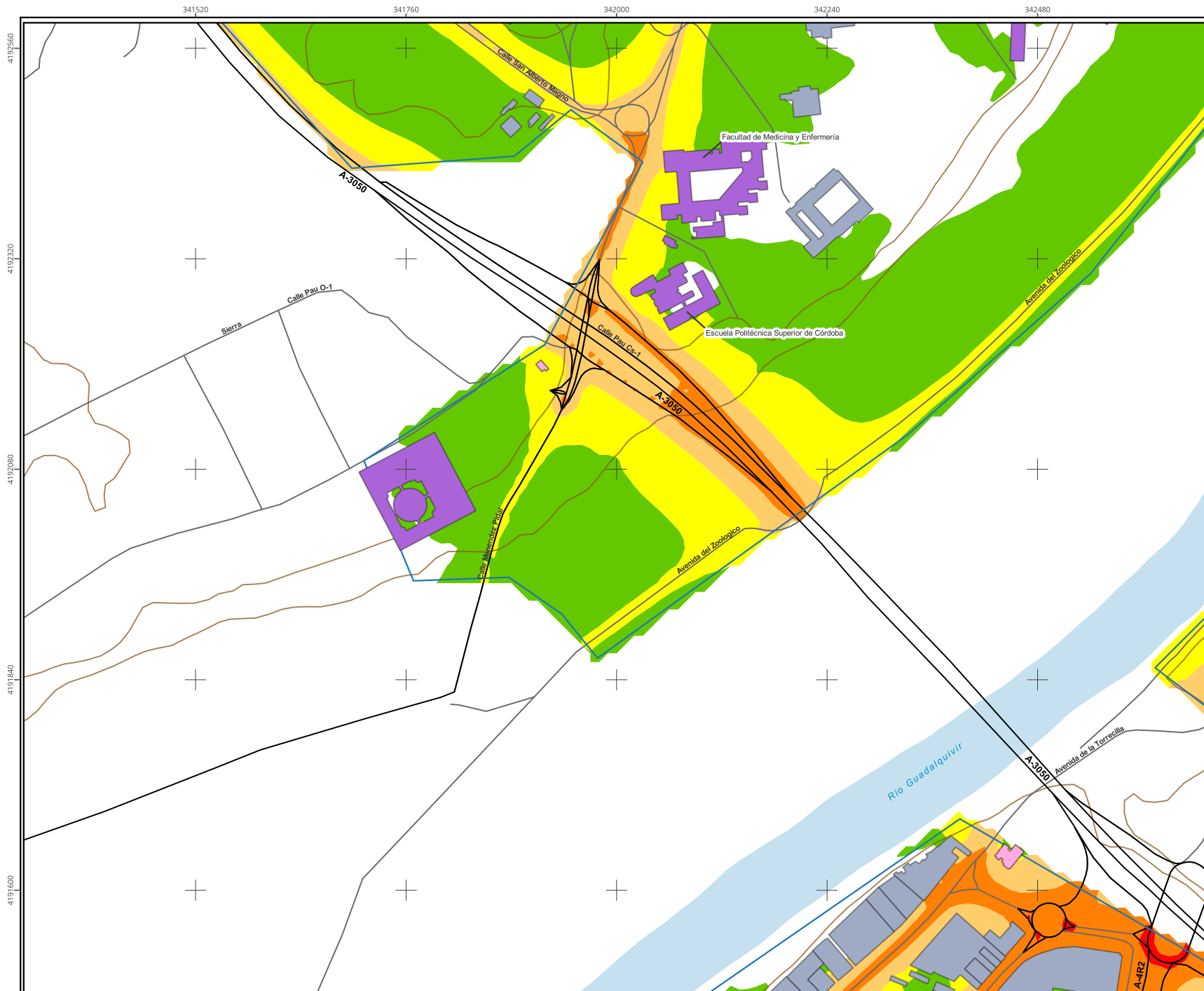

**AYUNTAMIENTO DE CÓRDOBA**

**DESCRIPCIÓN DEL PLANO:**  
 Mapa estratégico de Ruido  
 Zona de estudio: Aglomeración de Córdoba  
 Periodo nocturno (23 a 7 h)

**Leyenda**

**Niveles sonoros**

- 50-55 dB(A)
- 55-60 dB(A)
- 60-65 dB(A)
- 65-70 dB(A)
- >70 dB(A)

**Uso edificios**

- Residencial
- Cultural, docente o Sanitario
- Otros usos

**Simbolos:**

- Límite aglomeración
- Límite municipal
- Ferrocarril
- Carreteras
- Curvas de nivel

**POBLACIÓN EXPUESTA**  
 Estimación del número de personas cuyas viviendas están expuestas a cada rango de Ln para el ruido total en la aglomeración

dB(A)	Lnoche	
	Nº personas expresado en centenas	%
<50	697,75	23,16
50-55	504,96	16,76
55-60	1076,25	35,73
60-65	645,12	21,42
65-70	88,35	2,93
>70	0,00	0,00
<b>TOTAL</b>	<b>3012,44</b>	<b>100</b>

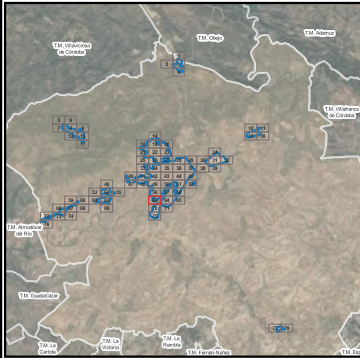

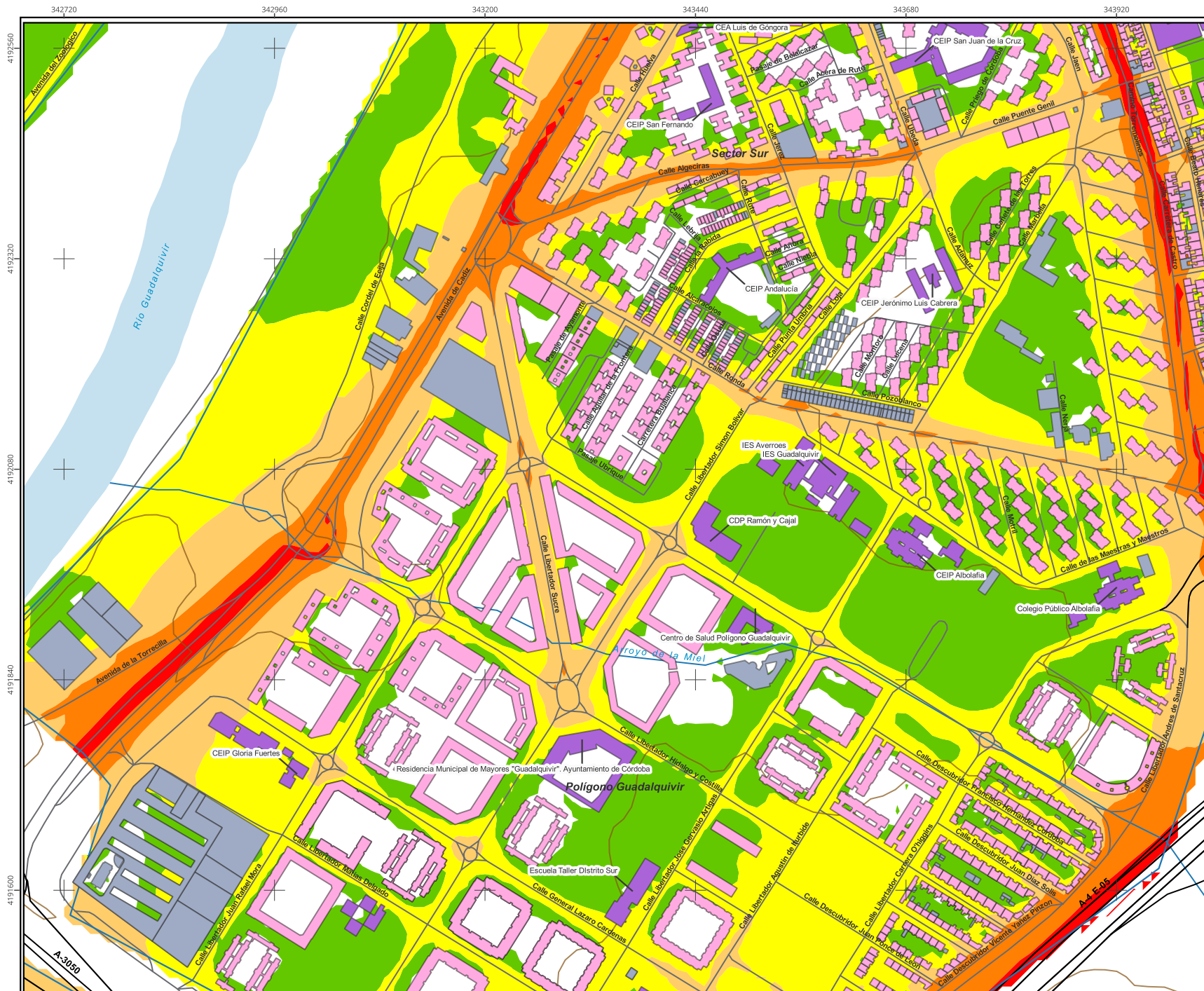

**AYUNTAMIENTO DE CÓRDOBA**

DESCRIPCIÓN DEL PLANO:  
 Mapa estratégico de Ruido  
 Zona de estudio: Aglomeración de Córdoba  
 Periodo nocturno (23 a 7 h)

**Leyenda**

Niveles sonoros

- 50-55 dB(A)
- 55-60 dB(A)
- 60-65 dB(A)
- 65-70 dB(A)
- >70 dB(A)

Uso edificios

- Residencial
- Cultural, docente o Sanitario
- Otros usos
- Límite aglomeración
- Límite municipal
- Ferrocarril
- Carreteras
- Curvas de nivel

**POBLACIÓN EXPUESTA**  
 Estimación del número de personas cuyas viviendas están expuestas a cada rango de Ln para el ruido total en la aglomeración

dB(A)	Lnoche	
	Nº personas expresado en centenas	%
<50	697,75	23,16
50-55	504,96	16,76
55-60	1076,25	35,73
60-65	645,12	21,42
65-70	88,35	2,93
>70	0,00	0,00
<b>TOTAL</b>	<b>3012,44</b>	<b>100</b>

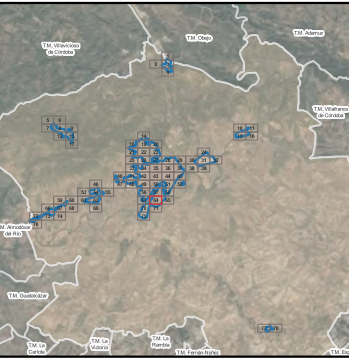

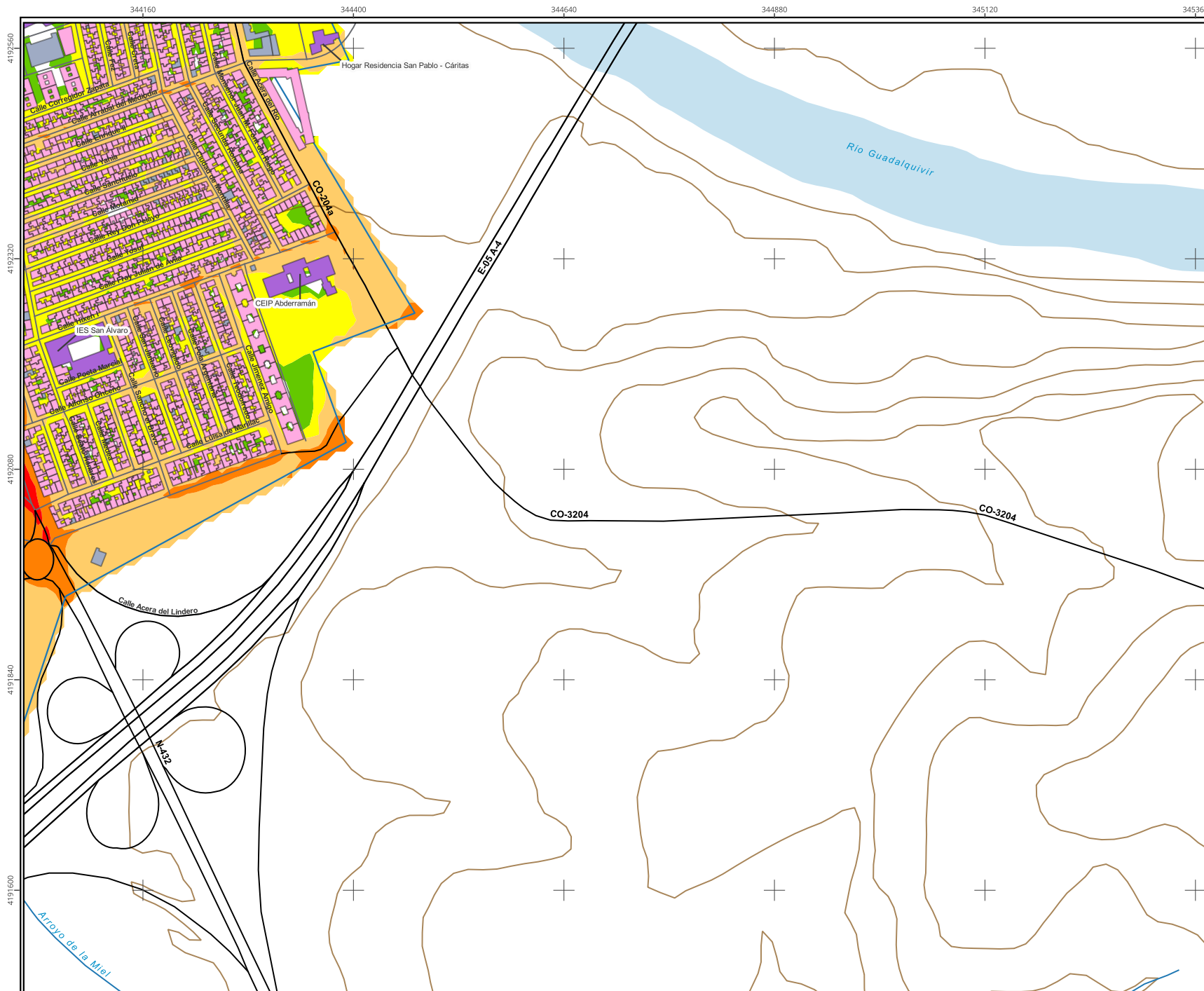

**AYUNTAMIENTO DE CÓRDOBA**

**DESCRIPCIÓN DEL PLANO:**  
 Mapa estratégico de Ruido  
 Zona de estudio: Aglomeración de Córdoba  
 Periodo nocturno (23 a 7 h)

**Leyenda**

Niveles sonoros

- 50-55 dB(A)
- 55-60 dB(A)
- 60-65 dB(A)
- 65-70 dB(A)
- >70 dB(A)

Uso edificios

- Residencial
- Cultural, docente o Sanitario
- Otros usos
- Límite aglomeración
- Límite municipal
- Ferrocarril
- Carreteras
- Curvas de nivel

**POBLACIÓN EXPUESTA**  
 Estimación del número de personas cuyas viviendas están expuestas a cada rango de Ln para el ruido total en la aglomeración

dB(A)	Lnoche	
	Nº personas expresado en centenas	%
<50	697,75	23,16
50-55	504,96	16,76
55-60	1076,25	35,73
60-65	645,12	21,42
65-70	88,35	2,93
>70	0,00	0,00
<b>TOTAL</b>	<b>3012,44</b>	<b>100</b>

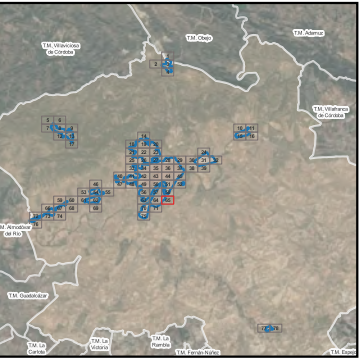

# AYUNTAMIENTO DE CÓRDOBA

## DESCRIPCIÓN DEL PLANO:

Mapa estratégico de Ruido

Zona de estudio: Aglomeración de Córdoba

Periodo nocturno (23 a 7 h)

### Leyenda

Niveles sonoros

- 50-55 dB(A)
- 55-60 dB(A)
- 60-65 dB(A)
- 65-70 dB(A)
- >70 dB(A)

Uso edificios

- Residencial
- Cultural, docente o Sanitario
- Otros usos

Límite aglomeración

Límite municipal

Ferrocarril

Carreteras

Curvas de nivel

### POBLACIÓN EXPUESTA

Estimación del número de personas cuyas viviendas están expuestas a cada rango de Ln para el ruido total en la aglomeración

dB(A)	Lnoche	
	Nº personas expresado en centenas	%
<50	697,75	23,16
50-55	504,96	16,76
55-60	1076,25	35,73
60-65	645,12	21,42
65-70	88,35	2,93
>70	0,00	0,00
<b>TOTAL</b>	<b>3012,44</b>	<b>100</b>

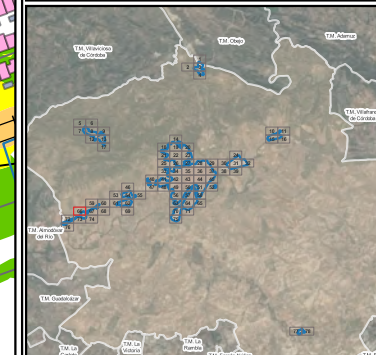



AYUNTAMIENTO DE CÓRDOBA

DESCRIPCIÓN DEL PLANO:  
 Mapa estratégico de Ruido  
 Zona de estudio: Aglomeración de Córdoba  
 Periodo nocturno (23 a 7 h)

**Leyenda**

Niveles sonoros

- 50-55 dB(A)
- 55-60 dB(A)
- 60-65 dB(A)
- 65-70 dB(A)
- >70 dB(A)

Uso edificios

- Residencial
- Cultural, docente o Sanitario
- Otros usos

Límite aglomeración

Límite municipal

Ferrocarril

Carreteras

Curvas de nivel

**POBLACIÓN EXPUESTA**  
 Estimación del número de personas cuyas viviendas están expuestas a cada rango de Ln para el ruido total en la aglomeración

dB(A)	Lnoche	
	Nº personas expresado en centenas	%
<50	697,75	23,16
50-55	504,96	16,76
55-60	1076,25	35,73
60-65	645,12	21,42
65-70	88,35	2,93
>70	0,00	0,00
<b>TOTAL</b>	<b>3012,44</b>	<b>100</b>

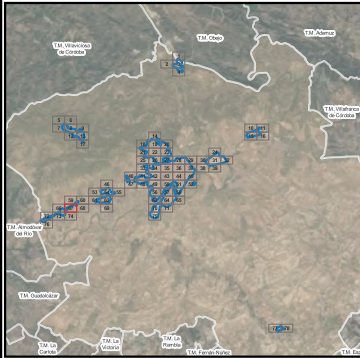

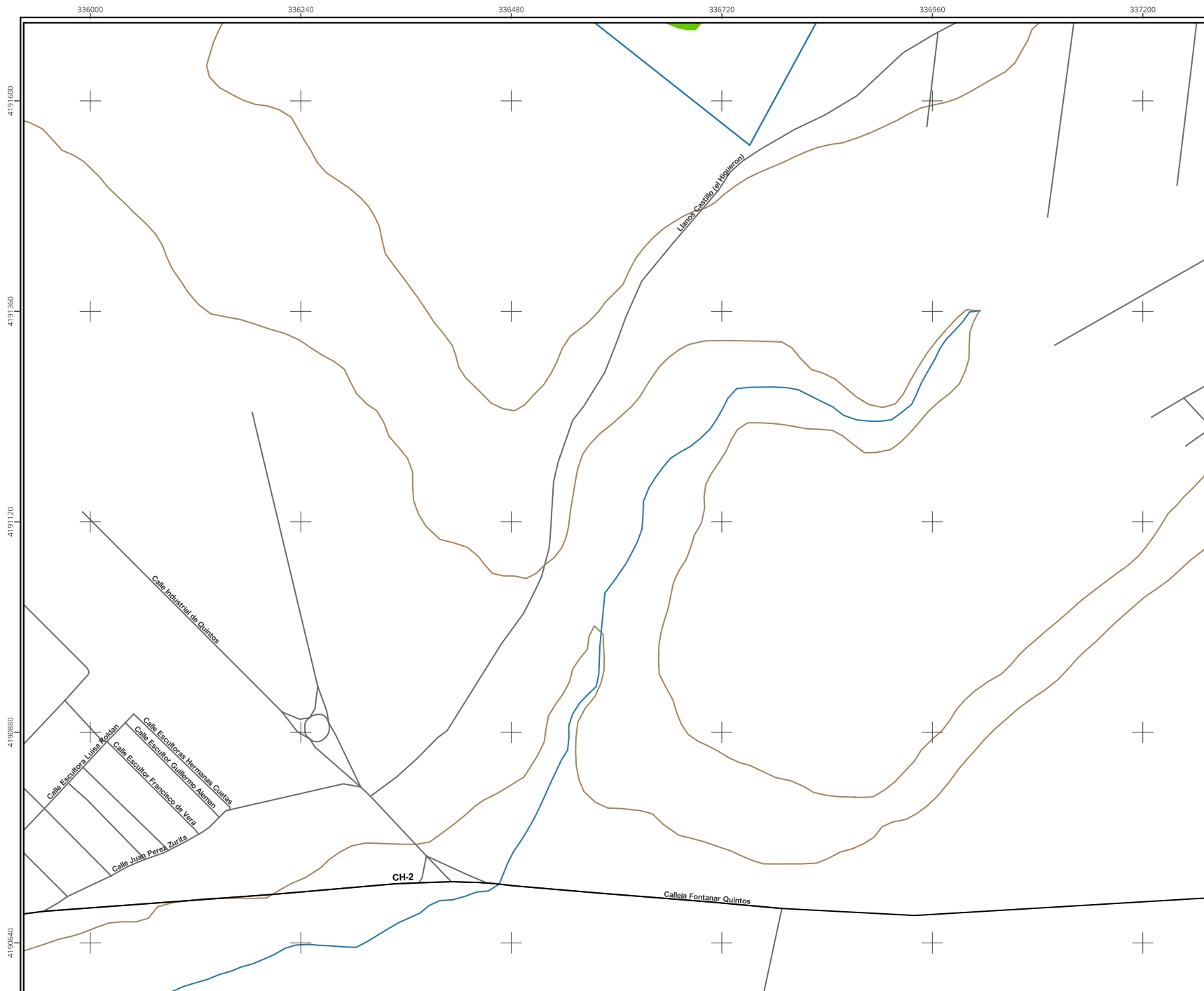

**AYUNTAMIENTO DE CÓRDOBA**

DESCRIPCIÓN DEL PLANO:  
 Mapa estratégico de Ruido  
 Zona de estudio: Aglomeración de Córdoba  
 Periodo nocturno (23 a 7 h)

**Legenda**

Niveles sonoros

- 50-55 dB(A)
- 55-60 dB(A)
- 60-65 dB(A)
- 65-70 dB(A)
- >70 dB(A)

Uso edificios

- Residencial
- Cultural, docente o Sanitario
- Otros usos
- Límite aglomeración
- Límite municipal
- Ferrocarril
- Carreteras
- Curvas de nivel

**POBLACIÓN EXPUESTA**  
 Estimación del número de personas cuyas viviendas están expuestas a cada rango de Ln para el ruido total en la aglomeración

dB(A)	Lnoche	
	Nº personas expresado en centenas	%
<50	697,75	23,16
50-55	504,96	16,76
55-60	1076,25	35,73
60-65	645,12	21,42
65-70	88,35	2,93
>70	0,00	0,00
<b>TOTAL</b>	<b>3012,44</b>	<b>100</b>

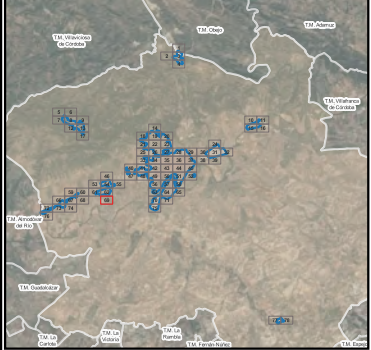

341520

341760

342000

342240

342480

4191600

4191360

4191120

4190880

4190640



### AYUNTAMIENTO DE CÓRDOBA

**DESCRIPCIÓN DEL PLANO:**  
 Mapa estratégico de Ruido  
 Zona de estudio: Aglomeración de Córdoba  
 Periodo nocturno (23 a 7 h)

**Leyenda**

**Niveles sonoros**

- 50-55 dB(A)
- 55-60 dB(A)
- 60-65 dB(A)
- 65-70 dB(A)
- >70 dB(A)

**Uso edificios**

- Residencial
- Cultural, docente o Sanitario
- Otros usos

**Limites y Infraestructuras**

- Límite aglomeración
- Límite municipal
- Ferrocarril
- Carreteras
- Curvas de nivel

**POBLACIÓN EXPUESTA**  
 Estimación del número de personas cuyas viviendas están expuestas a cada rango de Ln para el ruido total en la aglomeración

dB(A)	Lnoche	
	Nº personas expresado en centenas	%
<50	697,75	23,16
50-55	504,96	16,76
55-60	1076,25	35,73
60-65	645,12	21,42
65-70	88,35	2,93
>70	0,00	0,00
<b>TOTAL</b>	<b>3012,44</b>	<b>100</b>

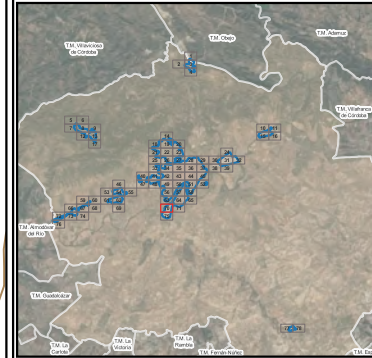

DESCRIPCIÓN DEL PLANO:

Mapa estratégico de Ruido

Zona de estudio: Aglomeración de Córdoba

Periodo nocturno (23 a 7 h)

Legenda

Niveles sonoros

- 50-55 dB(A)
- 55-60 dB(A)
- 60-65 dB(A)
- 65-70 dB(A)
- >70 dB(A)

Uso edificios

- Residencial
- Cultural, docente o Sanitario
- Otros usos

Límite aglomeración

Límite municipal

Ferrocarril

Carreteras

Curvas de nivel

POBLACIÓN EXPUESTA

Estimación del número de personas cuyas viviendas están expuestas a cada rango de Ln para el ruido total en la aglomeración

dB(A)	Lnoche	
	Nº personas expresado en centenas	%
<50	697,75	23,16
50-55	504,96	16,76
55-60	1076,25	35,73
60-65	645,12	21,42
65-70	88,35	2,93
>70	0,00	0,00
<b>TOTAL</b>	<b>3012,44</b>	<b>100</b>

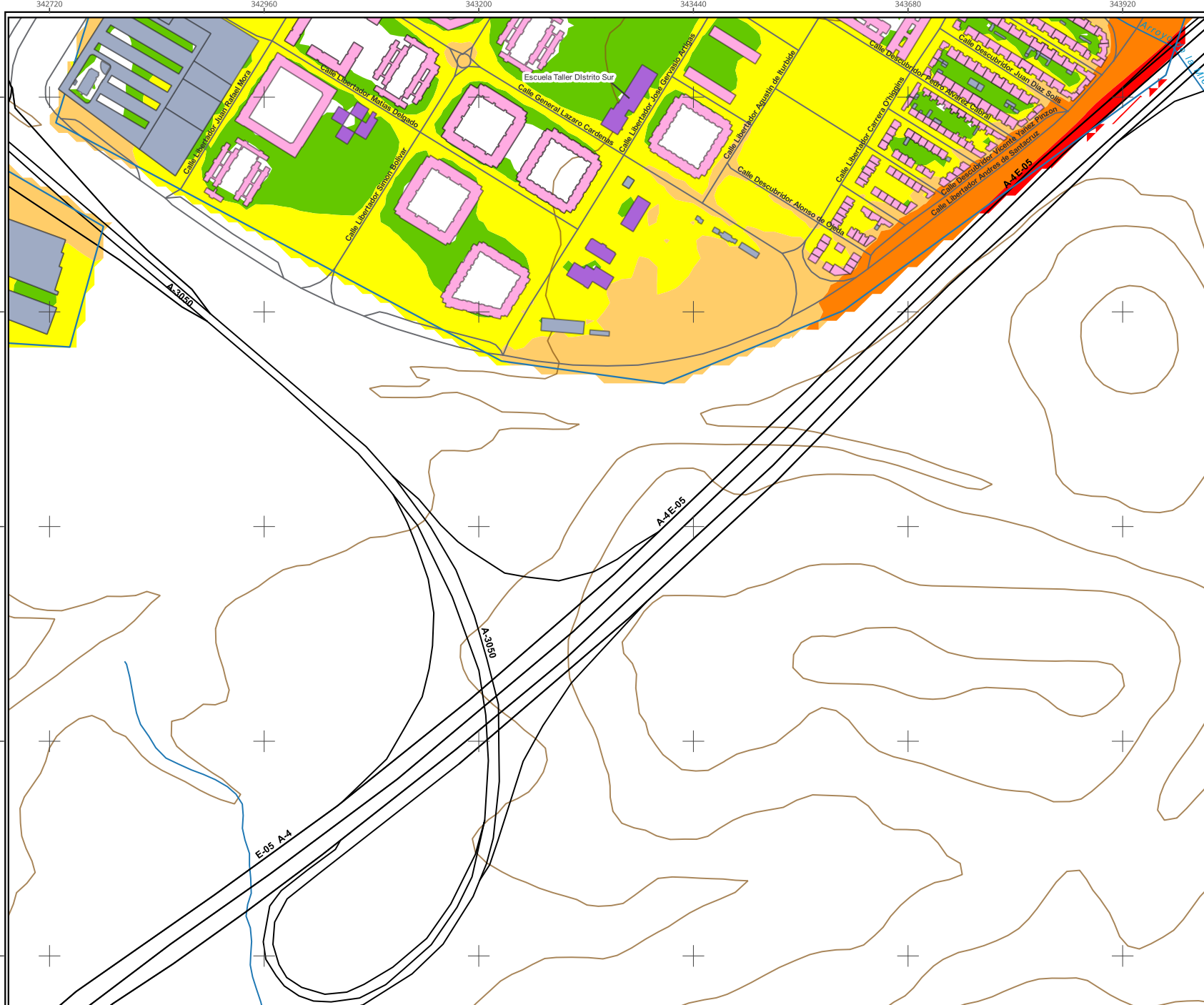
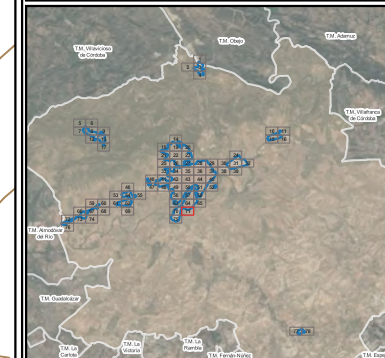



**AYUNTAMIENTO DE CÓRDOBA**

**DESCRIPCIÓN DEL PLANO:**  
 Mapa estratégico de Ruido  
 Zona de estudio: Aglomeración de Córdoba  
 Periodo nocturno (23 a 7 h)

**Leyenda**

**Niveles sonoros**

- 50-55 dB(A)
- 55-60 dB(A)
- 60-65 dB(A)
- 65-70 dB(A)
- >70 dB(A)

**Uso edificios**

- Residencial
- Cultural, docente o Sanitario
- Otros usos

**Simbolos**

- Límite aglomeración
- Límite municipal
- Ferrocarril
- Carreteras
- Curvas de nivel

**POBLACIÓN EXPUESTA**  
 Estimación del número de personas cuyas viviendas están expuestas a cada rango de Ln para el ruido total en la aglomeración

dB(A)	Lnoche	
	Nº personas expresado en centenas	%
<50	697,75	23,16
50-55	504,96	16,76
55-60	1076,25	35,73
60-65	645,12	21,42
65-70	88,35	2,93
>70	0,00	0,00
<b>TOTAL</b>	<b>3012,44</b>	<b>100</b>

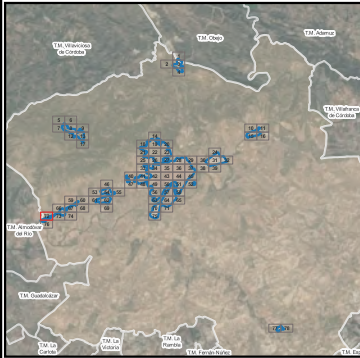

CH-2



# AYUNTAMIENTO DE CÓRDOBA

## DESCRIPCIÓN DEL PLANO:

Mapa estratégico de Ruido

Zona de estudio: Aglomeración de Córdoba

Periodo nocturno (23 a 7 h)

### Legenda

Niveles sonoros

- 50-55 dB(A)
- 55-60 dB(A)
- 60-65 dB(A)
- 65-70 dB(A)
- >70 dB(A)

Uso edificios

- Residencial
- Cultural, docente o Sanitario
- Otros usos
- Límite aglomeración
- Límite municipal
- Ferrocarril
- Carreteras
- Curvas de nivel

### POBLACIÓN EXPUESTA

Estimación del número de personas cuyas viviendas están expuestas a cada rango de Ln para el ruido total en la aglomeración

dB(A)	Lnoche	
	Nº personas expresado en centenas	%
<50	697,75	23,16
50-55	504,96	16,76
55-60	1076,25	35,73
60-65	645,12	21,42
65-70	88,35	2,93
>70	0,00	0,00
<b>TOTAL</b>	<b>3012,44</b>	<b>100</b>

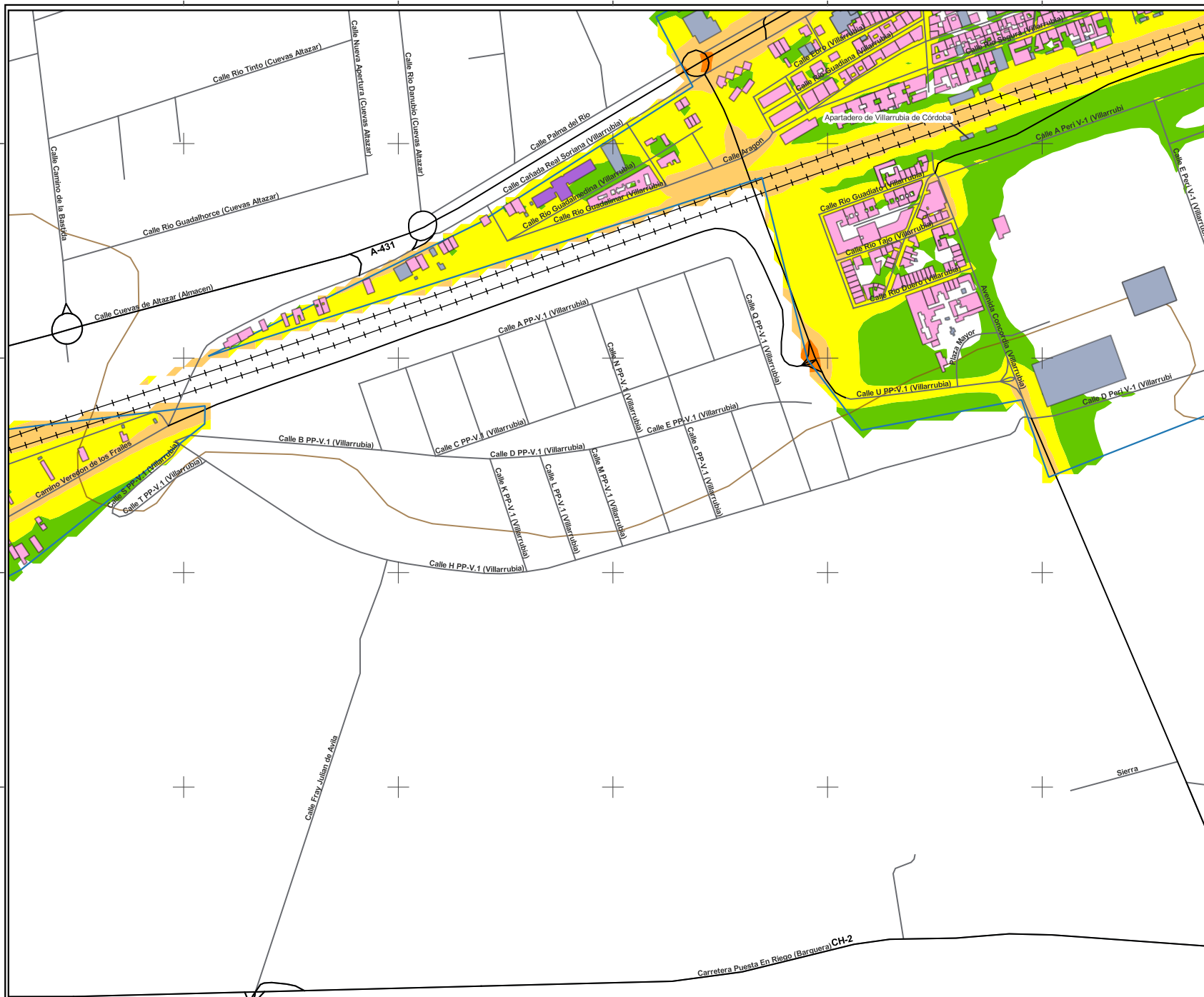
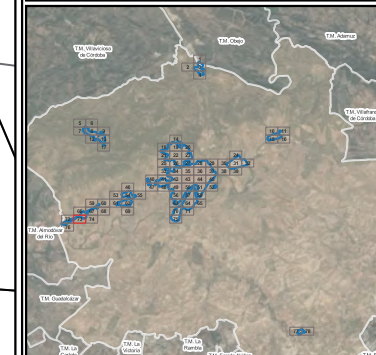



**AYUNTAMIENTO DE CÓRDOBA**

DESCRIPCIÓN DEL PLANO:  
 Mapa estratégico de Ruido  
 Zona de estudio: Aglomeración de Córdoba  
 Periodo nocturno (23 a 7 h)

**Leyenda**

Niveles sonoros

- 50-55 dB(A)
- 55-60 dB(A)
- 60-65 dB(A)
- 65-70 dB(A)
- >70 dB(A)

Uso edificios

- Residencial
- Cultural, docente o Sanitario
- Otros usos

Límite aglomeración

Límite municipal

Ferrocarril

Carreteras

Curvas de nivel

**POBLACIÓN EXPUESTA**  
 Estimación del número de personas cuyas viviendas están expuestas a cada rango de Ln para el ruido total en la aglomeración

dB(A)	Lnoche	
	Nº personas expresado en centenas	%
<50	697,75	23,16
50-55	504,96	16,76
55-60	1076,25	35,73
60-65	645,12	21,42
65-70	88,35	2,93
>70	0,00	0,00
<b>TOTAL</b>	<b>3012,44</b>	<b>100</b>

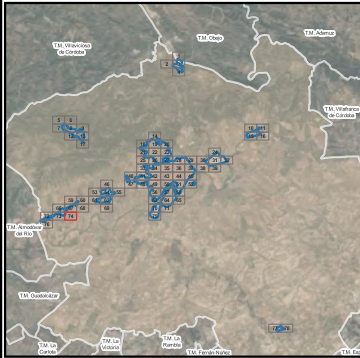

AYUNTAMIENTO DE CÓRDOBA

DESCRIPCIÓN DEL PLANO:

Mapa estratégico de Ruido

Zona de estudio: Aglomeración de Córdoba

Periodo nocturno (23 a 7 h)

Legenda

Niveles sonoros

- 50-55 dB(A)
- 55-60 dB(A)
- 60-65 dB(A)
- 65-70 dB(A)
- >70 dB(A)

Uso edificios

- Residencial
- Cultural, docente o Sanitario
- Otros usos
- Límite aglomeración
- Límite municipal
- Ferrocarril
- Carreteras
- Curvas de nivel

POBLACIÓN EXPUESTA

Estimación del número de personas cuyas viviendas están expuestas a cada rango de Ln para el ruido total en la aglomeración

dB(A)	Lnoche	
	Nº personas expresado en centenas	%
<50	697,75	23,16
50-55	504,96	16,76
55-60	1076,25	35,73
60-65	645,12	21,42
65-70	88,35	2,93
>70	0,00	0,00
<b>TOTAL</b>	<b>3012,44</b>	<b>100</b>

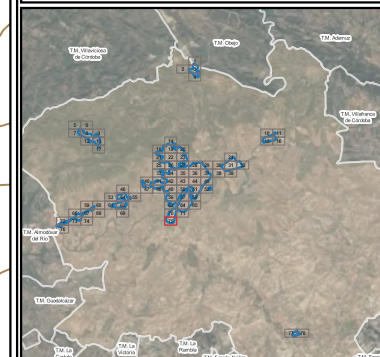

329280 329520 329760 330000 330240 330480

**AYUNTAMIENTO DE CÓRDOBA**

DESCRIPCIÓN DEL PLANO:  
 Mapa estratégico de Ruido  
 Zona de estudio: Aglomeración de Córdoba  
 Periodo nocturno (23 a 7 h)

**Legenda**

Niveles sonoros

- 50-55 dB(A)
- 55-60 dB(A)
- 60-65 dB(A)
- 65-70 dB(A)
- >70 dB(A)

Uso edificios

- Residencial
- Cultural, docente o Sanitario
- Otros usos

Límite aglomeración

Límite municipal

Ferrocarril

Carreteras

Curvas de nivel

**POBLACIÓN EXPUESTA**  
 Estimación del número de personas cuyas viviendas están expuestas a cada rango de Ln para el ruido total en la aglomeración

dB(A)	Lnoche	
	Nº personas expresado en centenas	%
<50	697,75	23,16
50-55	504,96	16,76
55-60	1076,25	35,73
60-65	645,12	21,42
65-70	88,35	2,93
>70	0,00	0,00
<b>TOTAL</b>	<b>3012,44</b>	<b>100</b>

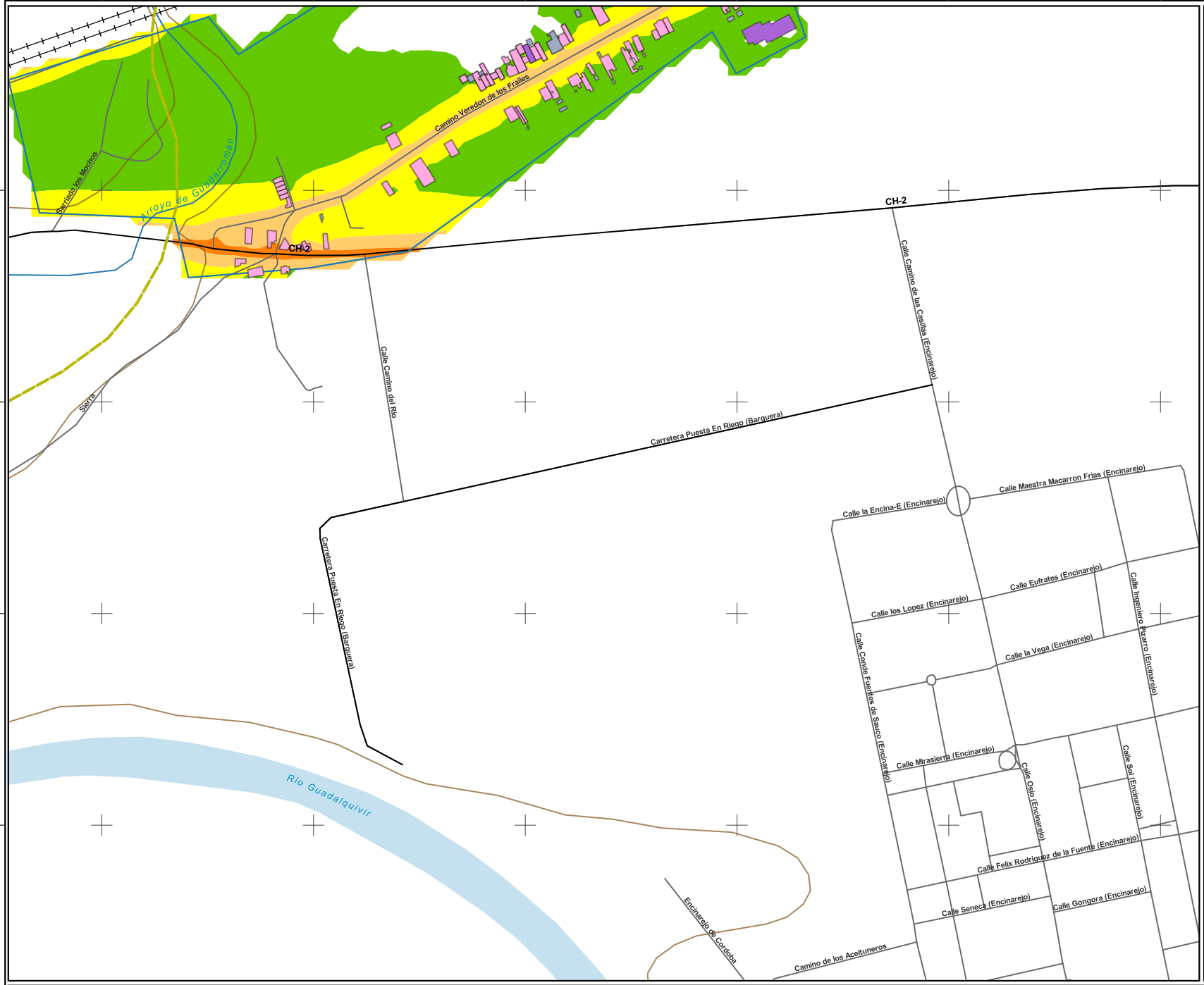
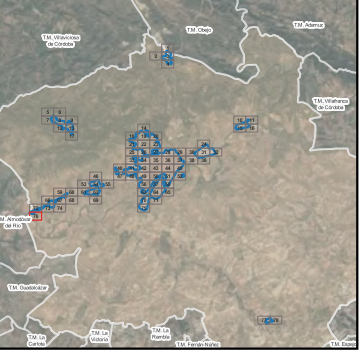

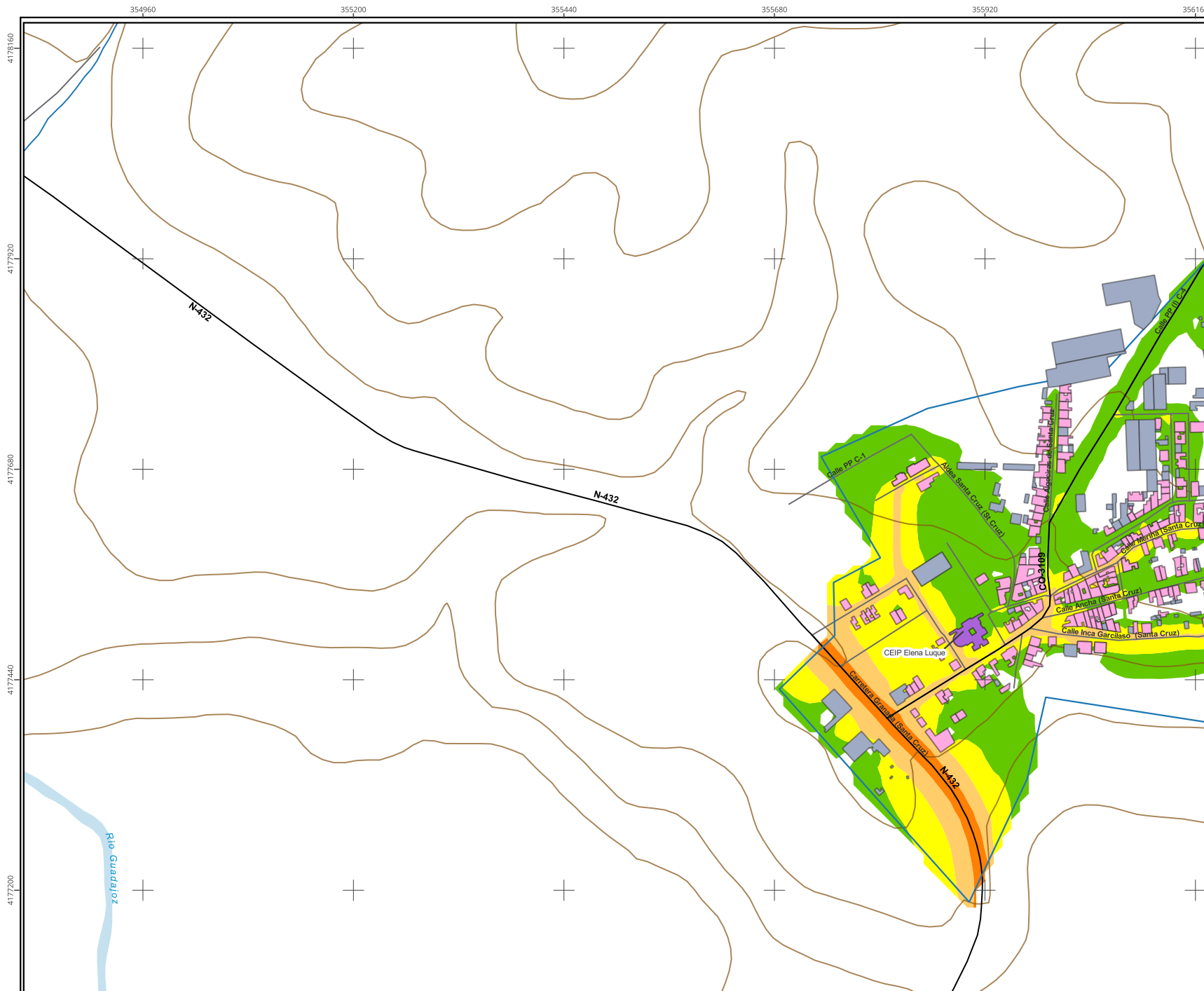

**AYUNTAMIENTO DE CÓRDOBA**

**DESCRIPCIÓN DEL PLANO:**  
 Mapa estratégico de Ruido  
 Zona de estudio: Aglomeración de Córdoba  
 Periodo nocturno (23 a 7 h)

**Leyenda**

**Niveles sonoros**

- 50-55 dB(A)
- 55-60 dB(A)
- 60-65 dB(A)
- 65-70 dB(A)
- >70 dB(A)

**Uso edificios**

- Residencial
- Cultural, docente o Sanitario
- Otros usos

**Simbolos:**

- Límite aglomeración
- Límite municipal
- Ferrocarril
- Carreteras
- Curvas de nivel

**POBLACIÓN EXPUESTA**  
 Estimación del número de personas cuyas viviendas están expuestas a cada rango de Ln para el ruido total en la aglomeración

dB(A)	Lnoche	
	Nº personas expresado en centenas	%
<50	697,75	23,16
50-55	504,96	16,76
55-60	1076,25	35,73
60-65	645,12	21,42
65-70	88,35	2,93
>70	0,00	0,00
<b>TOTAL</b>	<b>3012,44</b>	<b>100</b>

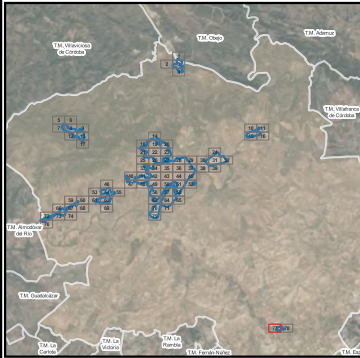

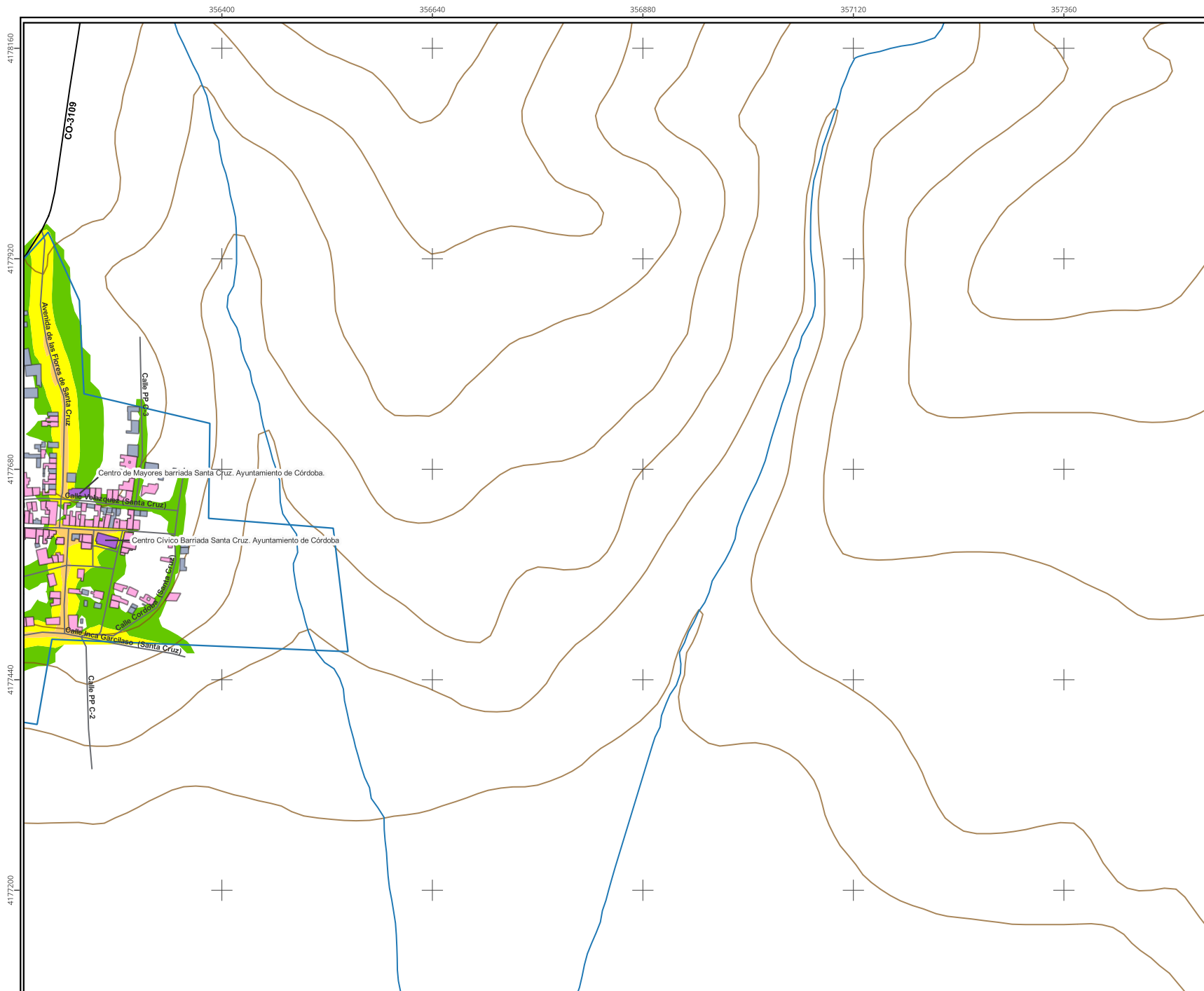

**AYUNTAMIENTO DE CÓRDOBA**

DESCRIPCIÓN DEL PLANO:  
 Mapa estratégico de Ruido  
 Zona de estudio: Aglomeración de Córdoba  
 Periodo nocturno (23 a 7 h)

**Leyenda**

Niveles sonoros

- 50-55 dB(A)
- 55-60 dB(A)
- 60-65 dB(A)
- 65-70 dB(A)
- >70 dB(A)

Uso edificios

- Residencial
- Cultural, docente o Sanitario
- Otros usos
- Límite aglomeración
- Límite municipal
- Ferrocarril
- Carreteras
- Curvas de nivel

**POBLACIÓN EXPUESTA**  
 Estimación del número de personas cuyas viviendas están expuestas a cada rango de Ln para el ruido total en la aglomeración

dB(A)	Lnoche	
	Nº personas expresado en centenas	%
<50	697,75	23,16
50-55	504,96	16,76
55-60	1076,25	35,73
60-65	645,12	21,42
65-70	88,35	2,93
>70	0,00	0,00
<b>TOTAL</b>	<b>3012,44</b>	<b>100</b>

