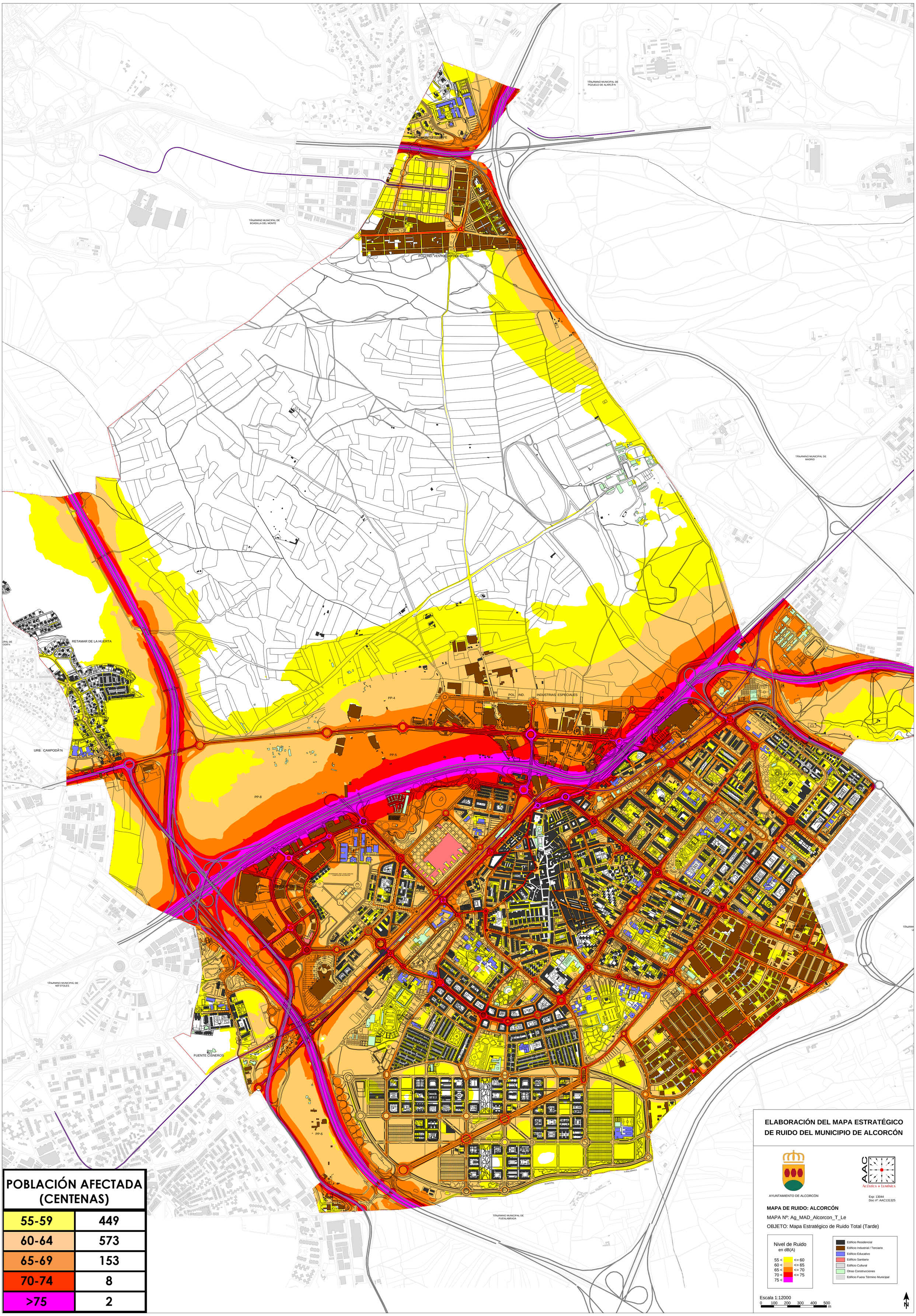

POBLACIÓN AFECTADA (CENTENAS)	
55-59	449
60-64	573
65-69	153
70-74	8
>75	2

ELABORACIÓN DEL MAPA ESTRATÉGICO DE RUIDO DEL MUNICIPIO DE ALCORCÓN

AYUNTAMIENTO DE ALCORCÓN

AAC Acústica + Lumínica

Exp: 13044
Doc nº: AAC131325

MAPA DE RUIDO: ALCORCÓN

MAPA Nº: Ag_MAD_Alcorcon_T_Le

OBJETO: Mapa Estratégico de Ruido Total (Tarde)

Nivel de Ruido en dB(A)

55 <	<= 60
60 <	<= 65
65 <	<= 70
70 <	<= 75
75 <	

- Edificio Residencial
- Edificio Industrial / Terciario
- Edificio Educativo
- Edificio Sanitario
- Edificio Cultural
- Otras Construcciones
- Edificio Fuera Término Municipal

Escala 1:12000

0 100 200 300 400 500 m

N