UNIDAD DE MAPA ESTRATÉGICO

CARRETERA TF-362

UME_C_TF-362

TABLAS DE DATOS

Lden (dBA)	Superficie Expuesta (Km2)
>55	0,8
>65	0,2
>75	0,7

Lden (dBA)	Población Expuesta (centenas)
>55	22
>65	10
>75	3

Lden (dBA)	Edif. Educativos (unidades)	Edif. Sanitarios (unidades)
>55	3	3
>65	3	2
>75	2	0

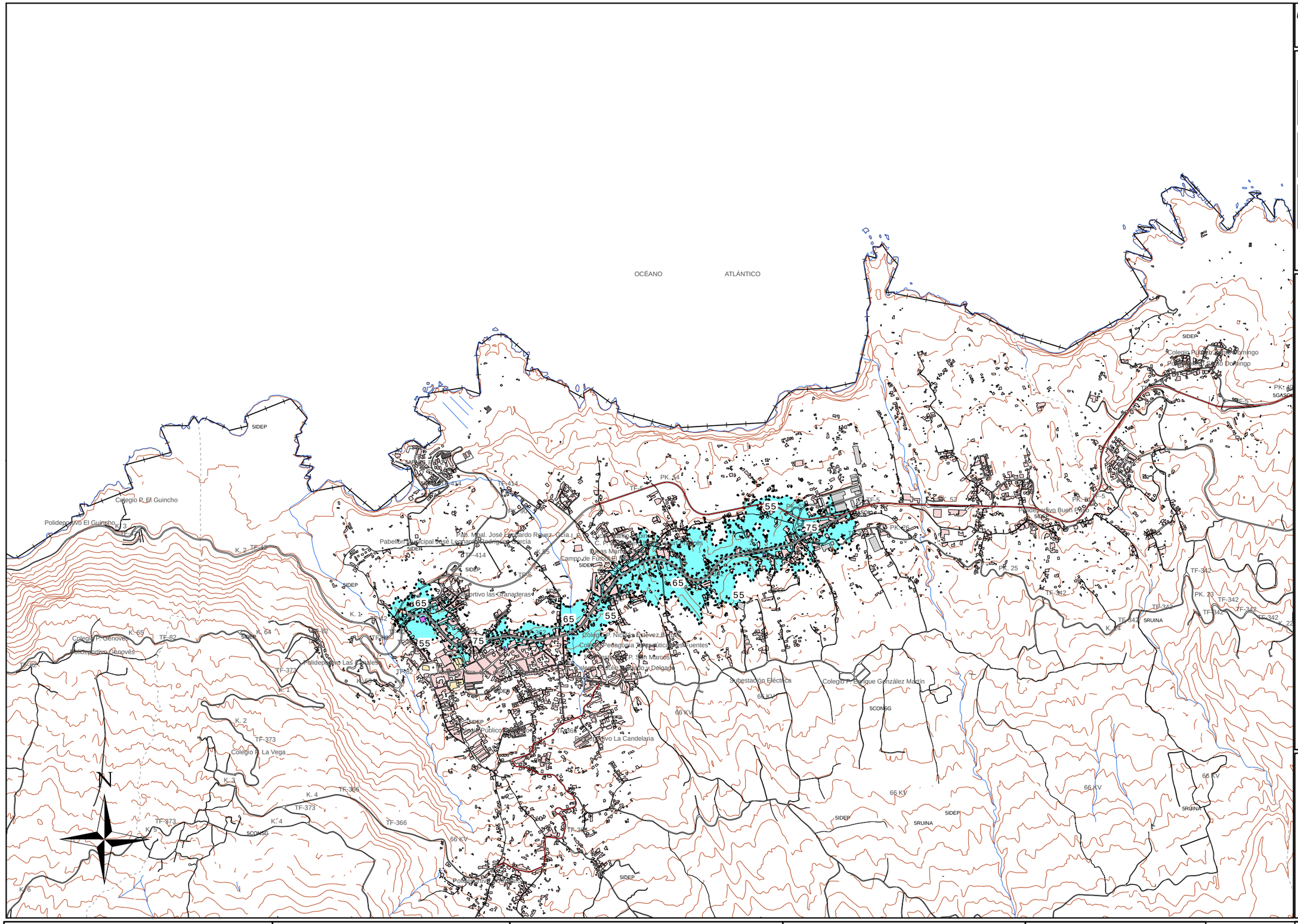

LEYENDA TEMÁTICA

Zona de Afección

- Zona de Afección
- Isófona de 55, 65 y 75 dB

Tipos de edificio

- Uso residencial
- Uso industrial o comercial
- Uso sanitario o docente
- Otros Usos

Elementos cartográficos

- Eje de la carretera en estudio
- Curva de nivel
- Piscina / río / lago
- Zona arbolada / jardines
- Otras carreteras
- Otros elementos cartográficos

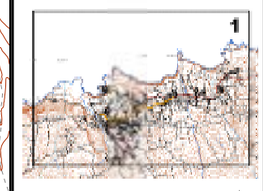

N

DIRECTOR DEL ESTUDIO	CONSULTOR	MAPAS ESTRATÉGICOS DE RUIDO COMUNIDAD AUTÓNOMA DE CANARIAS. TENERIFE UME_C_TF - 362	ESCALAS:	PLANO	FECHA	DESIGNACIÓN
Gobierno de Canarias — Consejería de Medio Ambiente y Ordenación Territorial	AAC CENTRO DE ACÚSTICA APLICADA, S.L.		1:25000 (0 100 200 400 600 800 1.000 m) UNE A3 ORIGINALES	Canarias_C_TF-362_Af_1	JULIO 2007	MAPA DE ZONAS DE AFECCIÓN