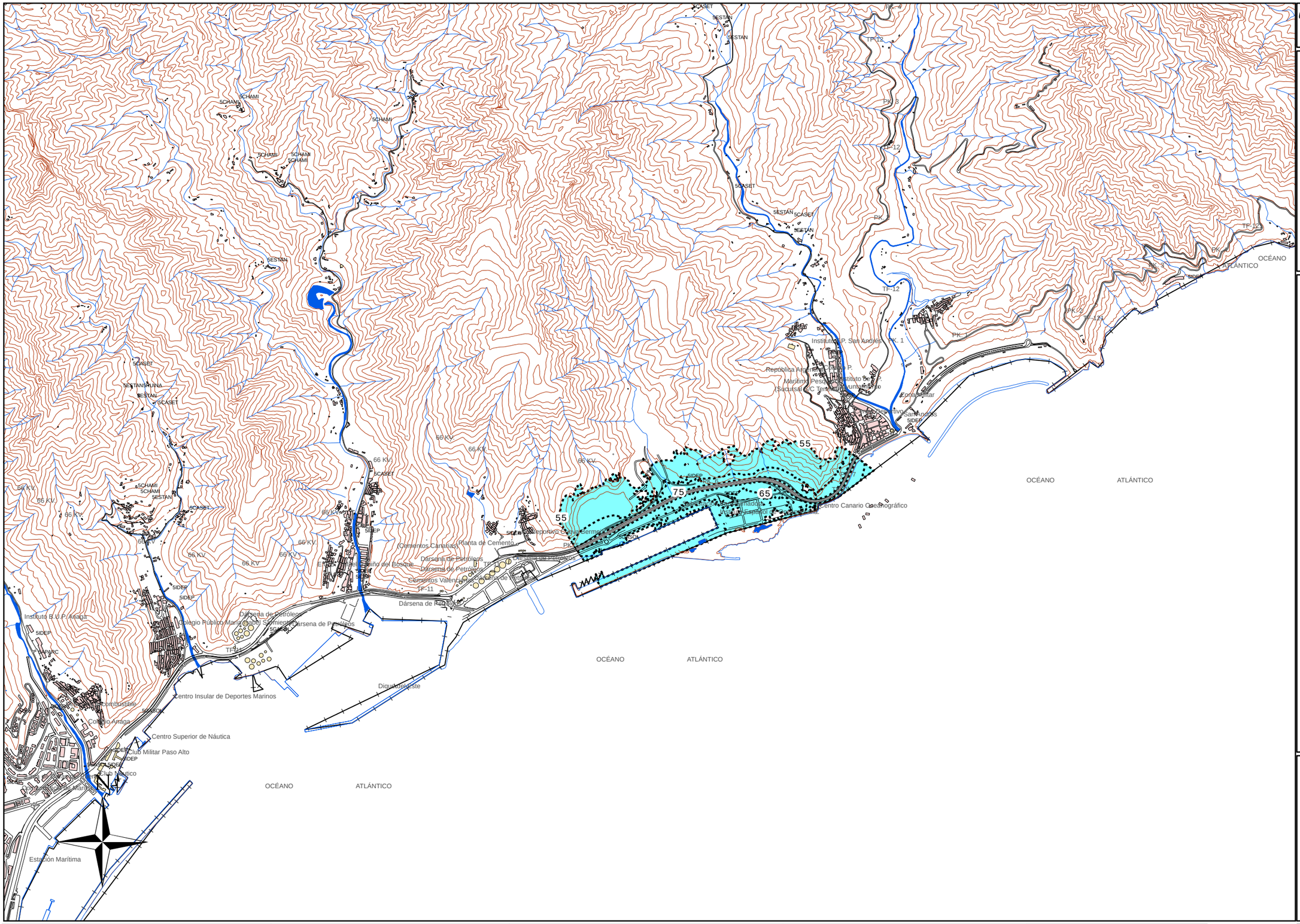

UNIDAD DE MAPA ESTRATÉGICO

CARRETERA TF-11

UME_C_TF-11

TABLAS DE DATOS

Lden (dBA)	Superficie Expuesta (Km2)
>55	0,9
>65	0,3
>75	0,1

Lden (dBA)	Población Expuesta (centenas)
>55	1
>65	0
>75	0

Lden (dBA)	Edif. Educativos (unidades)	Edif. Sanitarios (unidades)
>55	0	0
>65	0	0
>75	0	0

LEYENDA TEMÁTICA

Zona de Afección

- Zona de Afección
- Isófona de 55, 65 y 75 dB

Tipos de edificio

- Uso residencial
- Uso industrial o comercial
- Uso sanitario o docente
- Otros Usos

Elementos cartográficos

- Eje de la carretera en estudio
- Curva de nivel
- Piscina / río / lago
- Zona arbolada / jardines
- Otras carreteras
- Otros elementos cartográficos

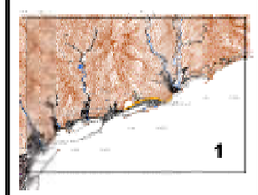

N

DIRECTOR DEL ESTUDIO	CONSULTOR		ESCALAS:	PLANO	FECHA	DESIGNACIÓN
Gobierno de Canarias — Consejería de Medio Ambiente y Ordenación Territorial	AAC CENTRO DE ACÚSTICA APLICADA, S.L.	MAPAS ESTRATÉGICOS DE RUIDO COMUNIDAD AUTÓNOMA DE CANARIAS. TENERIFE UME_C_TF - 11	1:25000 0 100 200 400 600 800 1.000 m UNE A3 ORIGINALES	Canarias_C_TF-11_Af_1	JULIO 2007	MAPA DE ZONAS DE AFECCIÓN