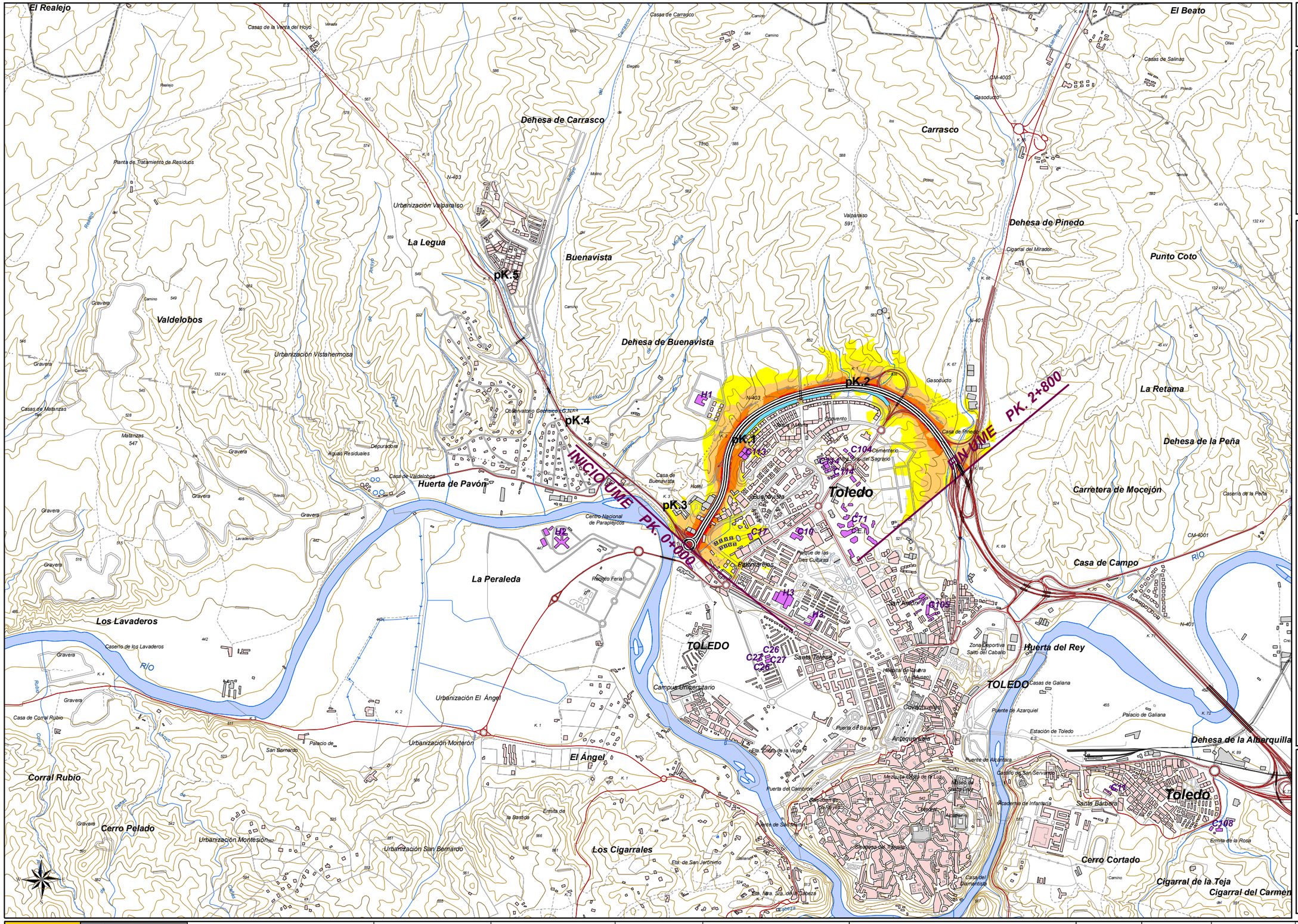

UNIDAD DE MAPA 11

TO-20

(P.K. 0+000 - P.K. 2+800)

C10	Colegio Alfonso VI
C104	IES Carlos III
C105	IES Azarquiel
C113	Colegio Toledo
C114	Colegio Santa María Hermanos Maristas
C118	Colegio Ciudad de Nara
C17	Colegio Garcilaso
C26	C.P. Fábrica de Armas
C58	Instituto de Secundaria
C71	Universidad Laboral
H1	Hospital Tres Culturas
H2	Hospital de Parapléjicos
H3	Complejo Hospitalario de Toledo

LEYENDA TEMÁTICA

Nivel sonoro (dB(A))

- 55-60
- 60-65
- 65-70
- 70-75
- >75

Tipos de edificio

- Uso residencial
- Uso sanitario o docente
- Uso industrial o comercial

Elementos cartográficos

- Eje de la carretera en estudio
- Viaductos
- Túneles
- Otras carreteras
- FFCC
- Curva de nivel
- Piscina / río / lago
- Límite de municipio
- Otros elementos cartográficos

Otros elementos

- Pantalla acústica

DISTRIBUCIÓN DE MINUTA

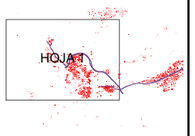

MINISTERIO DE FOMENTO	SECRETARÍA DE ESTADO DE INFRAESTRUCTURAS Y PLANIFICACIÓN SECRETARÍA GENERAL DE INFRAESTRUCTURAS DIRECCIÓN GENERAL DE CARRETERAS	PLAN SECTORIAL DE CARRETERAS 2005-2012 MAPAS ESTRATÉTICOS DE RUIDO CORREDORES A-4 Y A-5 EN CASTILLA LA MANCHA	EL INGENIERO DIRECTOR DEL ESTUDIO DÑA. MARIA DOLORES JIMÉNEZ MATEOS	CONSULTOR ICY getinsa	AUTOR DEL ESTUDIO D. MIGUEL ANGEL GONZÁLEZ DÑA. ÁNGELES ALBALÁ	ESCALAS 1:25.000 0 500m UNE A-3 ORIGINALES	TITULO COMPLEMENTARIO CARRETERA TO-20, ENTRE ENLACE A-42 Y ENLACE TO-21 PLAZA ÁVILA	CLAVE EP4-E-201	Nº PLANO A.11.1 HOJA 1 DE 1	FECHA DICIEMBRE 2007 Nº DE PÁGINA	DESIGNACIÓN MAPA DE NIVELES SONOROS. LDEN