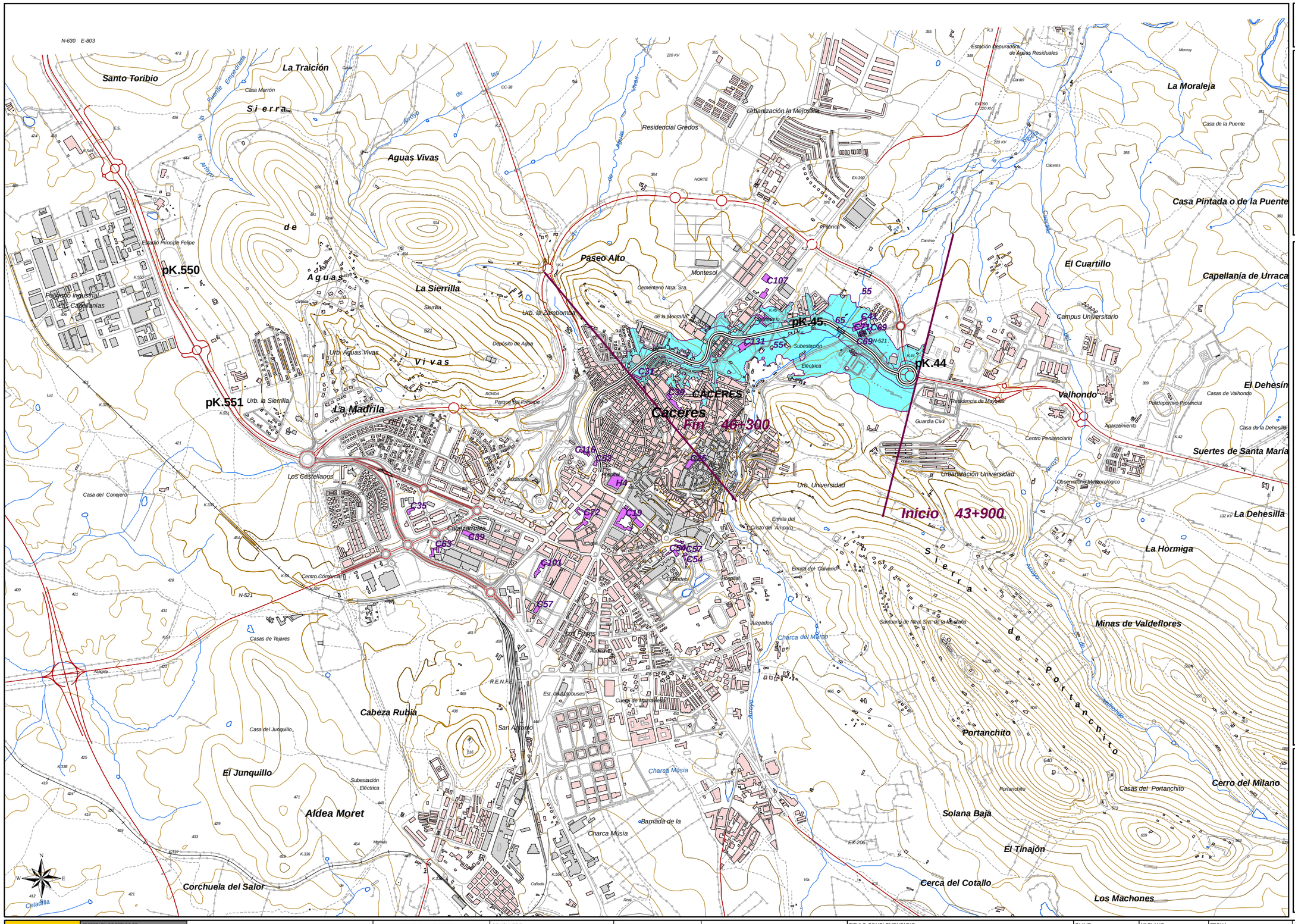

UNIDAD DE MAPA 09

CC-23

(P.K. 43+900 - P.K. 46+300)

Superficies expuestas a diferentes valores de Lden	
	Superficies
dB(A)	Km²
>55	0,78
>65	0,22
>75	0,00

Población expuesta a diferentes valores de Lden		
	viviendas	Nº personas
dB(A)	centenas	centenas
>55	7	14
>65	1	2
>75	0	0

Hospitales y colegios expuestos a diferentes valores de Lden		
	hospitales	colegios
dB(A)	unidades	unidades
>55	0	5
>65	0	4
>75	0	0

1 *1 a 50 habitantes*

1 *50 a 150 habitantes*

LEYENDA TEMÁTICA

Zonas de Afección

- Zona de afección
- Isófonas de Lden 55, 65 y 75 dB(A)

Tipos de edificio

- Uso residencial
- Uso sanitario o docente
- Uso industrial o comercial

Elementos cartográficos

- Eje de la carretera en estudio
- Viaductos
- Túneles
- Otras carreteras
- FFCC
- Curva de nivel
- Piscina / río / lago
- Límite de municipio
- Otros elementos cartográficos

Otros elementos

- Pantalla acústica

C107	Extremadura
C116	Colegio Nazaret
C123	Seminario
C131	Facultad de Filosofía y Letras
C132	Educatec
C31	Delicias
C41	Empresariales y Turismo
C52	Ícaro
C69	Universidad Laboral

DISTRIBUCIÓN DE MINUTA

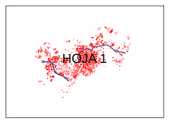

MINISTERIO DE FOMENTO	SECRETARÍA DE ESTADO DE INFRAESTRUCTURAS Y PLANIFICACIÓN SECRETARÍA GENERAL DE INFRAESTRUCTURAS DIRECCIÓN GENERAL DE CARRETERAS	PLAN SECTORIAL DE CARRETERAS 2005-2012 MAPAS ESTRATÉTICOS DE RUIDO CORREDORES A-4 Y A-5 EN CASTILLA LA MANCHA	EL INGENIERO DIRECTOR DEL ESTUDIO DÑA. MARIA DOLORES JIMÉNEZ MATEOS	CONSULTOR getinsa	AUTOR DEL ESTUDIO D. MIGUEL ANGEL GONZÁLEZ DÑA. ÁNGELES ALBALÁ	ESCALAS 1:25.000 0 500m UNE A-3 ORIGINALES	TITULO COMPLEMENTARIO CARRETERA CC-23, ENTRE ROTONDA CONEXIÓN RONDA NORTE Y ENLACE N-521	CLAVE EP4-E-201	Nº PLANO A.9.9 HOJA 1 DE 1	FECHA DICIEMBRE 2007 Nº DE PÁGINA	DESIGNACIÓN MAPA DE ZONA DE AFECCIÓN