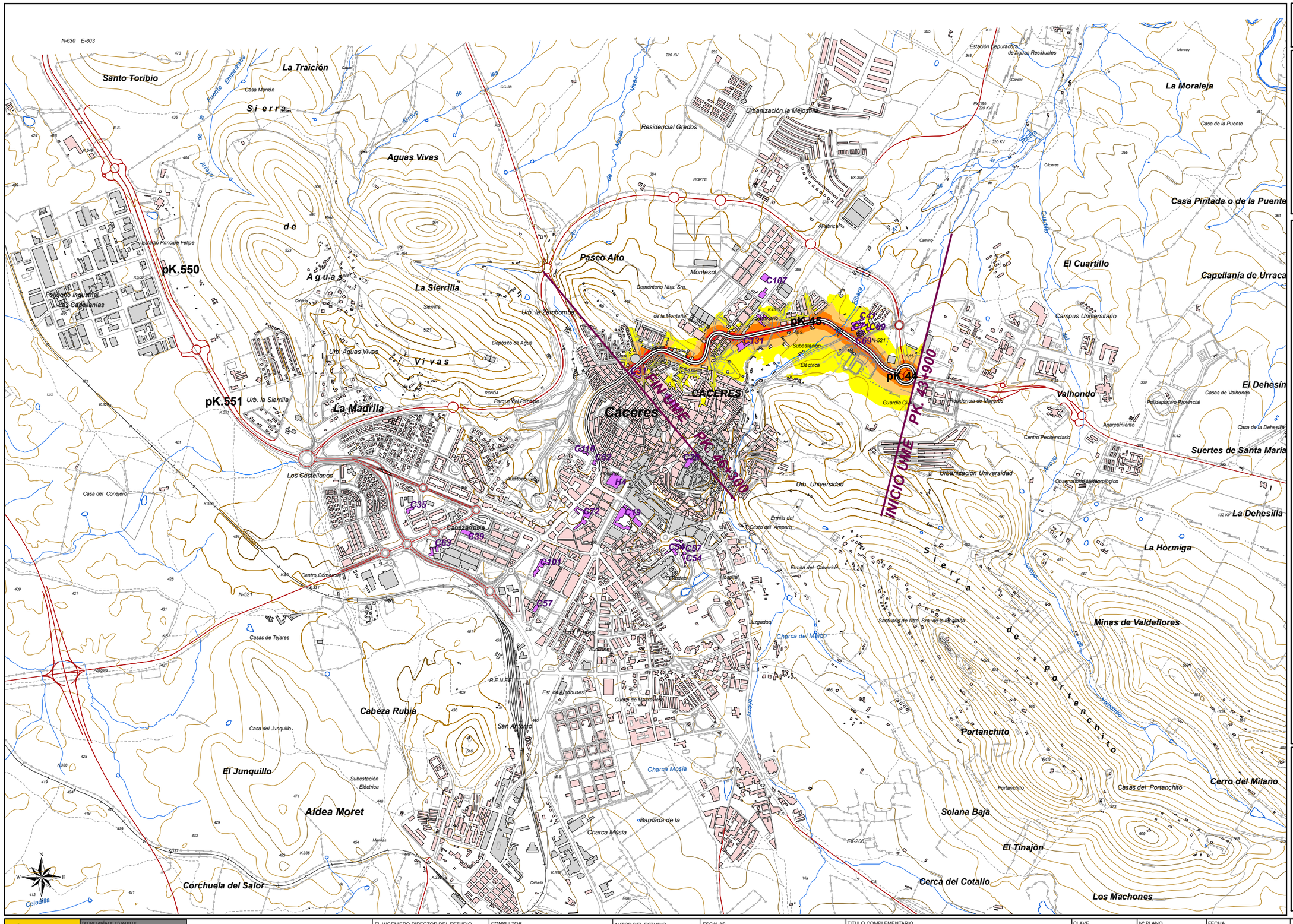

UNIDAD DE MAPA 09

CC-23

(P.K. 43+900 - P.K. 46+300)

C107	Extremadura
C116	Colegio Nazaret
C123	Seminario
C131	Facultad de Filosofía y Letras
C132	Educatec
C31	Delicias
C41	Empresariales y Turismo
C52	Ícaro
C69	Universidad Laboral

LEYENDA TEMÁTICA

Nivel sonoro (dB(A))

- 55-60
- 60-65
- 65-70
- 70-75
- >75

Tipos de edificio

- Uso residencial
- Uso sanitario o docente
- Uso industrial o comercial

Elementos cartográficos

- Eje de la carretera en estudio
- Viaductos
- Túneles
- Otras carreteras
- FFCC
- Curva de nivel
- Piscina / río / lago
- Límite de municipio
- Otros elementos cartográficos

Otros elementos

- Pantalla acústica

DISTRIBUCIÓN DE MINUTA

MINISTERIO DE FOMENTO	SECRETARÍA DE ESTADO DE INFRAESTRUCTURAS Y PLANIFICACIÓN SECRETARÍA GENERAL DE INFRAESTRUCTURAS DIRECCIÓN GENERAL DE CARRETERAS	PLAN SECTORIAL DE CARRETERAS 2005-2012 MAPAS ESTRATÉTICOS DE RUIDO CORREDORES A-4 Y A-5 EN CASTILLA LA MANCHA	EL INGENIERO DIRECTOR DEL ESTUDIO DÑA. MARIA DOLORES JIMENEZ MATEOS	CONSULTOR getinsa	AUTOR DEL ESTUDIO D. MIGUEL ANGEL GONZÁLEZ DÑA. ÁNGELES ALBALÁ	ESCALAS 1:5000 0 100m UNE A3 ORIGINALES	TITULO COMPLEMENTARIO CARRETERA CC-23, ENTRE ROTONDA CONEXIÓN RONDA NORTE Y ENLACE N-521	CLAVE EP4-E-201	Nº PLANO A.9.1 HOJA 1 DE 1	FECHA DICIEMBRE 2007 Nº DE PÁGINA	DESIGNACIÓN MAPA DE NIVELES SONOROS. LDEN