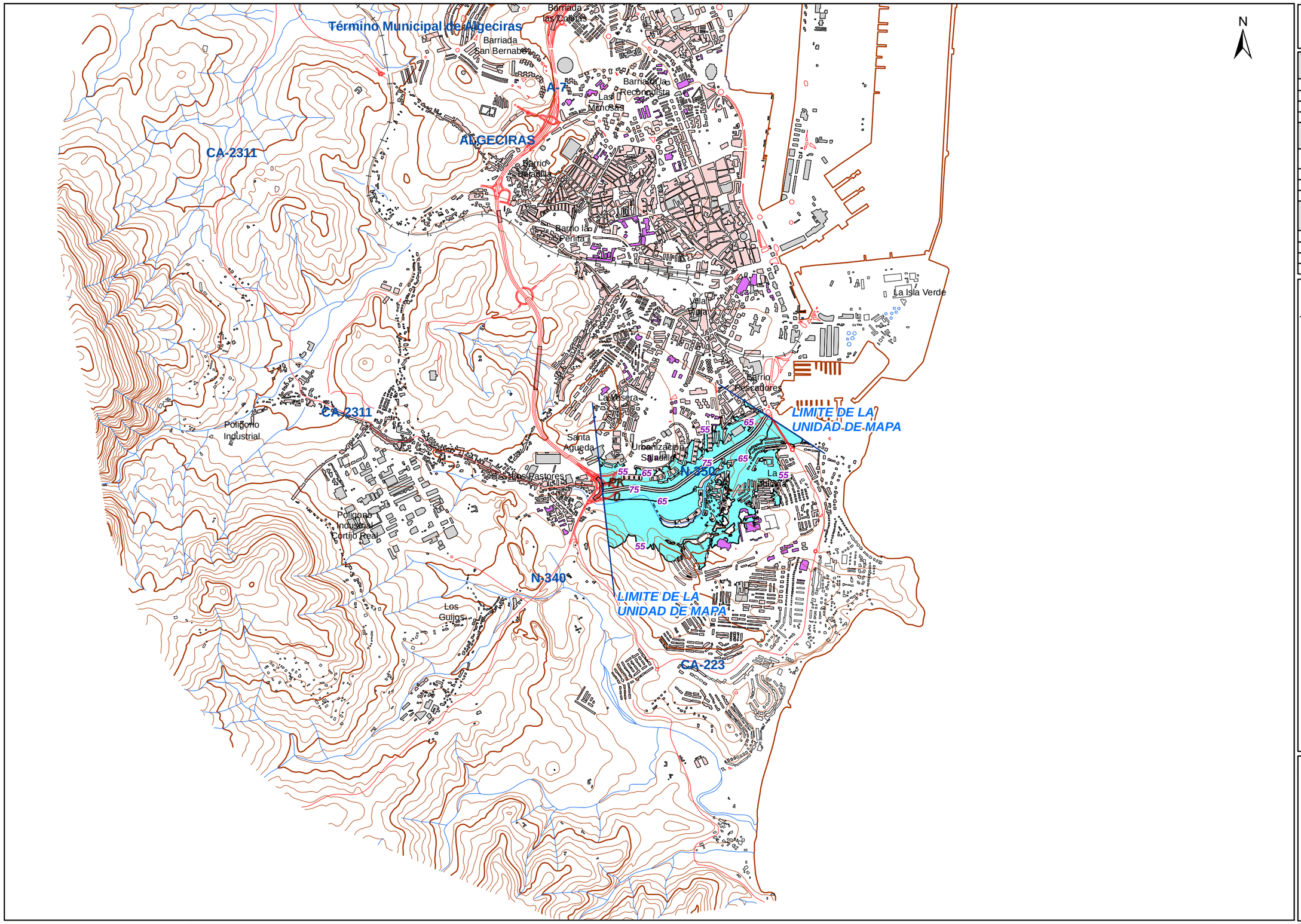

UNIDAD DE MAPA

N-350
(P.K. 0+100 - P.K. 1+210)

Superficies afectadas

Lden	Superficie (km²)
>55 dB	0,72
>65 dB	0,19
>75 dB	0,04

Población expuesta

Lden	Viviendas (centenas)	Nº personas (centenas)
>55 dB	7	19
>65 dB	1	1
>75 dB	0	0

Hospitales y colegios expuestos

Lden	Nº hospitales	Nº colegios
>55 dB	2	2
>65 dB	0	0
>75 dB	0	0

LEYENDA TEMÁTICA

Zona de afección

- Zona de afección
- Isófona de 55, 65 y 75 dB

Tipos de edificio

- Uso residencial
- Uso sanitario o docente
- Uso industrial o comercial

Elementos cartográficos

- Eje de la carretera en estudio
- Viaductos
- Túneles
- FFCC
- Curva de nivel
- Piscina / río / lago
- Límite de municipio
- Otros elementos cartográficos
- Pantalla acústica
- Dique de tierra

DISTRIBUCIÓN DE MINUTA

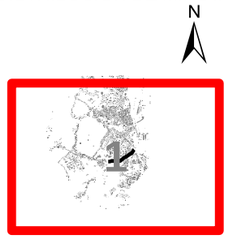

MINISTERIO DE FOMENTO SECRETARÍA DE ESTADO DE INFRAESTRUCTURAS Y PLANIFICACIÓN SECRETARÍA GENERAL DE INFRAESTRUCTURAS DIRECCIÓN GENERAL DE CARRETERAS	PLAN SECTORIAL DE CARRETERAS 2005-2012 MAPAS ESTRATÉGICOS DE RUIDO RED DEL ESTADO EN ANDALUCÍA OCCIDENTAL	EL INGENIERO DIRECTOR DEL ESTUDIO D.JESÚS RUBIO ALFÉREZ	CONSULTOR prointec	AUTOR DEL ESTUDIO D. FERNANDO LÓPEZ-LINARES	ESCALAS 1:25000 0 100 200 300 400 500 m UNE A3 ORIGINALES	TITULO COMPLEMENTARIO RED DE CARRETERAS DEL ESTADO EN ANDALUCÍA OCCIDENTAL	CLAVE EP4-E-198	Nº PLANO A.17.9 HOJA 1 DE 1	FECHA SEPTIEMBRE 2007 Nº DE PÁGINA	DESIGNACIÓN MAPA DE ZONAS DE AFECCION