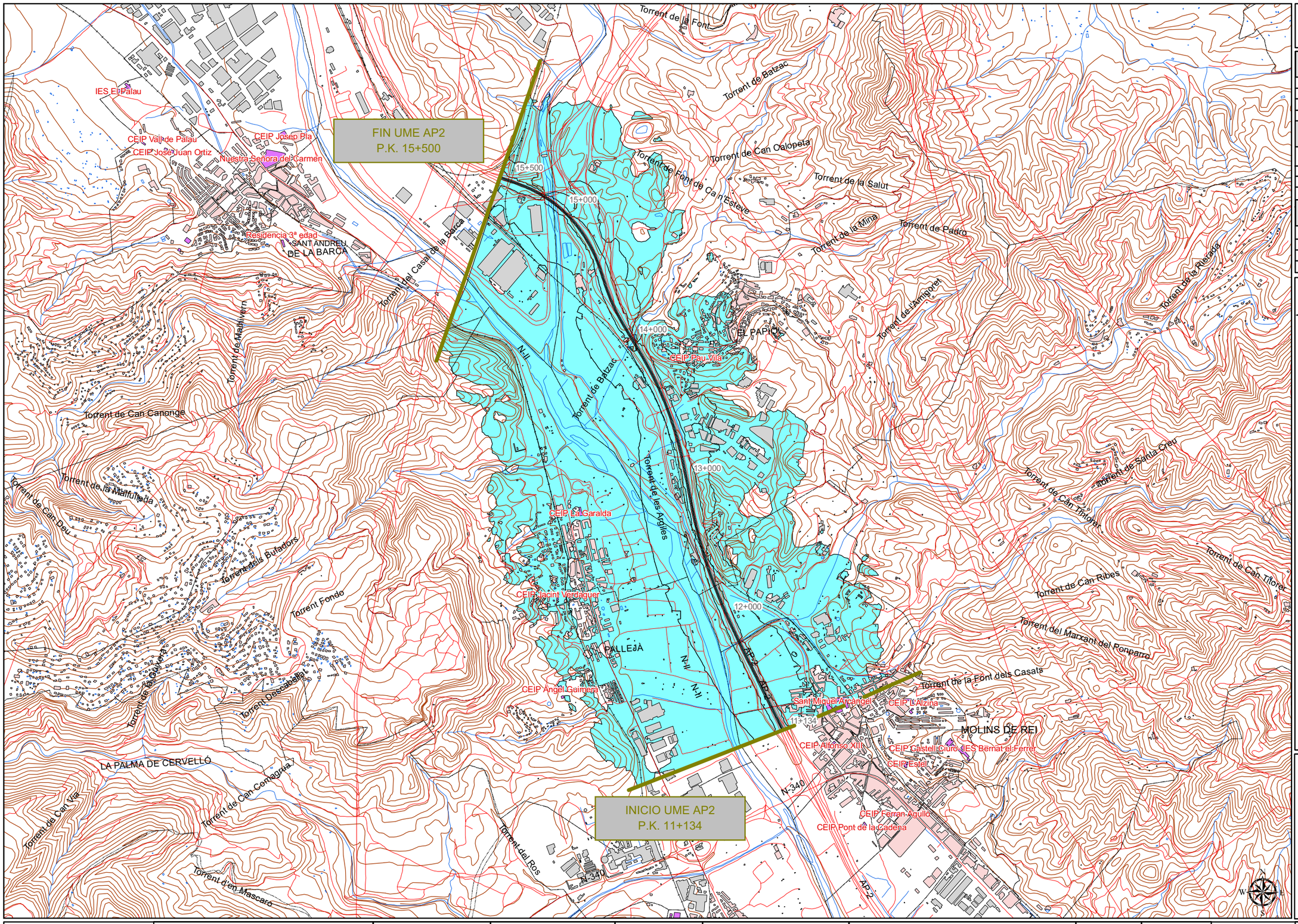

UNIDAD DE MAPA

AP-2
(P.K. 11+134 - P.K. 15+500)

Superficies afectadas

Lden	Superficie (km^2)
>55 dB	7,49
>65 dB	1,96
>75 dB	0,35

Población expuesta

Lden	Viviendas Centenas	Nº personas Centenas
>55 dB	5	57
>65 dB	2	8
>75 dB	0	0

Hospitales y colegios expuestos

Lden	Nº hospitales	Nº colegios
>55 dB	1	4
>65 dB	1	0
>75 dB	0	0

LEYENDA TEMÁTICA

Zona de afección

- Zona de afección
- Isófona de 55, 65 y 75 dB

Tipos de edificio

- Uso residencial
- Uso sanitario o docente
- Uso industrial o comercial

Elementos cartográficos

- Eje de la carretera en estudio
- Viaductos
- Túneles
- Otras carreteras
- FFCC
- Curva de nivel
- Piscina / río / lago
- Límite de municipio
- Otros elementos cartográficos

Otros elementos

- Pantalla acústica
- Dique de tierra

DISTRIBUCIÓN DE MINUTA

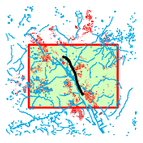

acesa abertis	PLAN SECTORIAL DE CARRETERAS 2005-2012 MAPAS ESTRATÉGICOS DE RUIDO AUTOPISTA AP-2	EL INGENIERO DIRECTOR DEL ESTUDIO D. JOSEP ARMENGOL TOMÁS	CONSULTOR ASURINSA OFICINA TÉCNICA S.L.	AUTORES DEL ESTUDIO D. ESTEBAN GAJA DÍAZ DRA. CAROLINA PAREDES FERNÁNDEZ	ESCALAS 1:25000 0 125 250 500 Meters UNE A3 ORIGINALES	TITULO COMPLEMENTARIO AUTOPISTA AP-2 TRAMO: MOLINS DE REI - EL PAPIOL PP.KK.:11+134 AL 15+500	CLAVE AP7/AP2 EP-MA-19-07	Nº PLANO A.2.9. HOJA 1 DE 1	FECHA DICIEMBRE 2007 Nº DE PÁGINA	DESIGNACIÓN MAPA DE ZONA DE AFECCION	