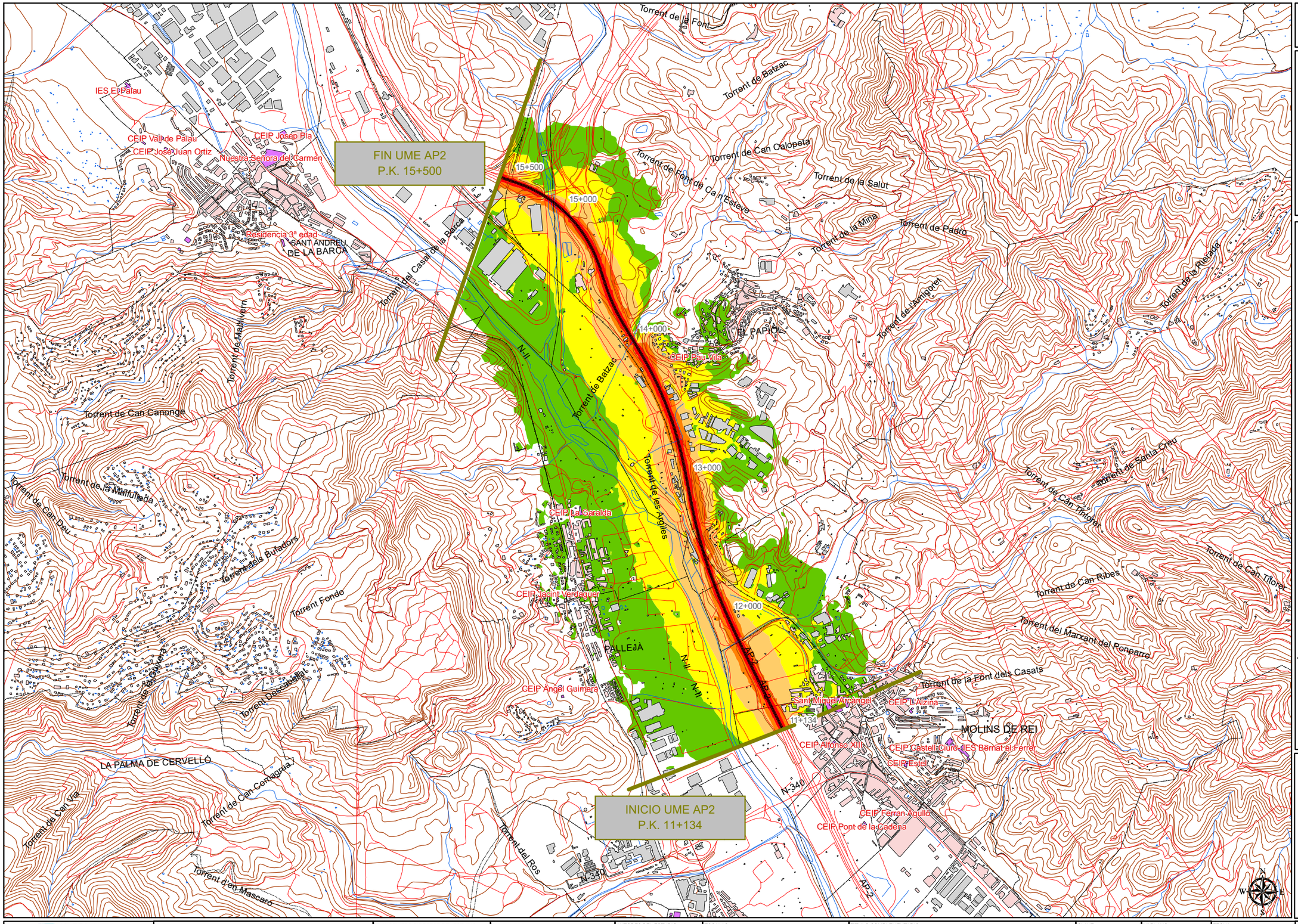

UNIDAD DE MAPA

AP-2
(P.K. 11+134 - P.K. 15+500)

LEYENDA TEMÁTICA

Nivel sonoro (dB(A))

- 50-55
- 55-60
- 60-65
- 65-70
- >70

Tipos de edificio

- Uso residencial
- Uso sanitario o docente
- Uso industrial o comercial

Elementos cartográficos

- Eje de la carretera en estudio
- Viaductos
- Túneles
- Otras carreteras
- FFCC
- Curva de nivel
- Piscina / río / lago
- Límite de municipio
- Otros elementos cartográficos

Otros elementos

- Pantalla acústica
- Dique de tierra

DISTRIBUCIÓN DE MINUTA

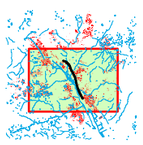

acesa abertis	PLAN SECTORIAL DE CARRETERAS 2005-2012 MAPAS ESTRATÉGICOS DE RUIDO AUTOPISTA AP-2	EL INGENIERO DIRECTOR DEL ESTUDIO D. JOSEP ARMENGOL TOMÀS	CONSULTOR ASURINSA OFICINA TÉCNICA S.L.	AUTORES DEL ESTUDIO D. ESTEBAN GAJA DÍAZ DNA. CAROLINA PAREDES FERNÁNDEZ	ESCALAS 1:25000 0 125 250 500 Meters UNE A3 ORIGINALES	TITULO COMPLEMENTARIO AUTOPISTA AP-2 TRAMO: MOLINS DE REI - EL PAPIOL PP.KK.:11+134 AL 15+500	CLAVE AP7/AP2 EP-MA-19-07	Nº PLANO A.2.2. HOJA 1 DE 1	FECHA DICIEMBRE 2007 Nº DE PÁGINA	DESIGNACIÓN MAPA DE NIVELES SONOROS. LNOCHE