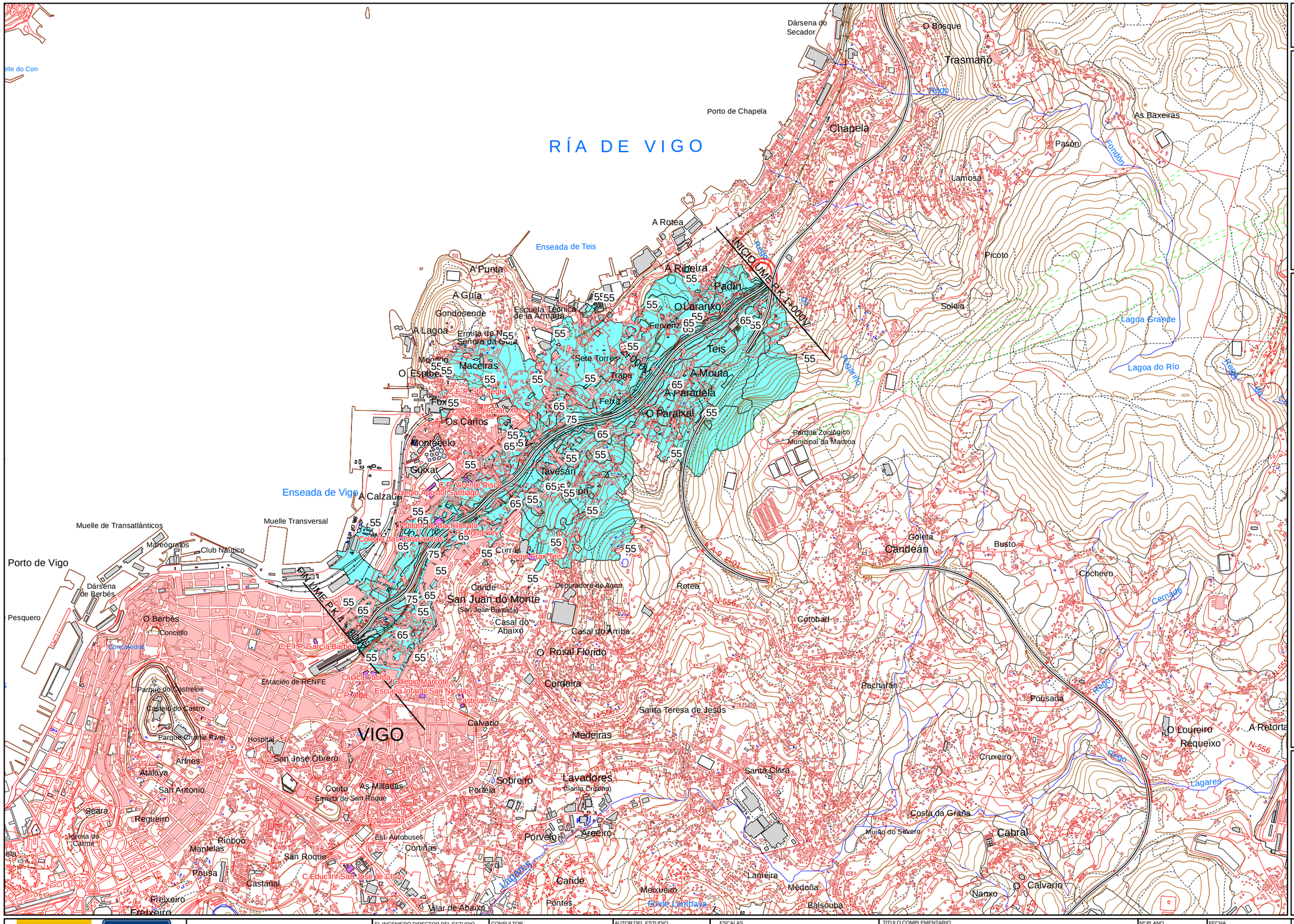


## UNIDAD DE MAPA

TEIS - VIGO
(P.K. 1.000 V - P.K. 4.800 V)

## TABLAS DE DATOS

| Superficies afectadas por los valores de Lden indicados | |
|---|---|
| | Superficie ($km^2$) |
| >55 dB | 3,35 |
| >65 dB | 0,91 |
| >75 dB | 0,29 |

| Población expuesta a los valores de Lden indicados | | |
|---|---|---|
| | Viviendas (centenas) | Nº personas (centenas) |
| >55 dB | 77 | 229 |
| >65 dB | 23 | 68 |
| >75 dB | 5 | 13 |

| Hospitales y colegios expuestos a los valores de Lden indicados | | |
|---|---|---|
| | Nº hospitales | Nº colegios |
| >55 dB | 0 | 6 |
| >65 dB | 0 | 3 |
| >75 dB | 0 | 1 |

## LEYENDA TEMÁTICA

### Zona de afección

- Zona de afección
- Isófona de 55, 65 y 75 dB

### Tipos de edificio

- Uso residencial
- Uso industrial o comercial
- Uso sanitario o docente

### Elementos cartográficos

- Eje de la carretera en estudio
- Curva de nivel
- Piscina / río / lago
- Zona arbolada / jardines
- Ferrocarril
- Límite de municipio
- Otras carreteras
- Otros elementos cartográficos

## DISTRIBUCIÓN DE MINUTA

®

1

MINISTERIO DE FOMENTO

Audasa

PLAN SECTORIAL DE CARRETERAS 2005-2012
MAPAS ESTRATÉGICOS DE RUIDO

EL INGENIERO DIRECTOR DEL ESTUDIO: D. CONSTANTINO CASTRO CAMPOS

CONSULTOR: APIA XXI

AUTOR DEL ESTUDIO: D. PAULO CÉSAR CEBALLOS ARENAL

ESCALAS: 1:25000 (0 62.5 125 250 375 500 m) — UNE A3 ORIGINALES

TITULO COMPLEMENTARIO: AP-9: AUTOPISTA DEL ATLÁNTICO

Nº PLANO: A.3.9 — HOJA 1 DE 1

FECHA: JUNIO 2007 — Nº DE PÁGINA

DESIGNACIÓN: MAPA DE ZONAS DE AFECCIÓN