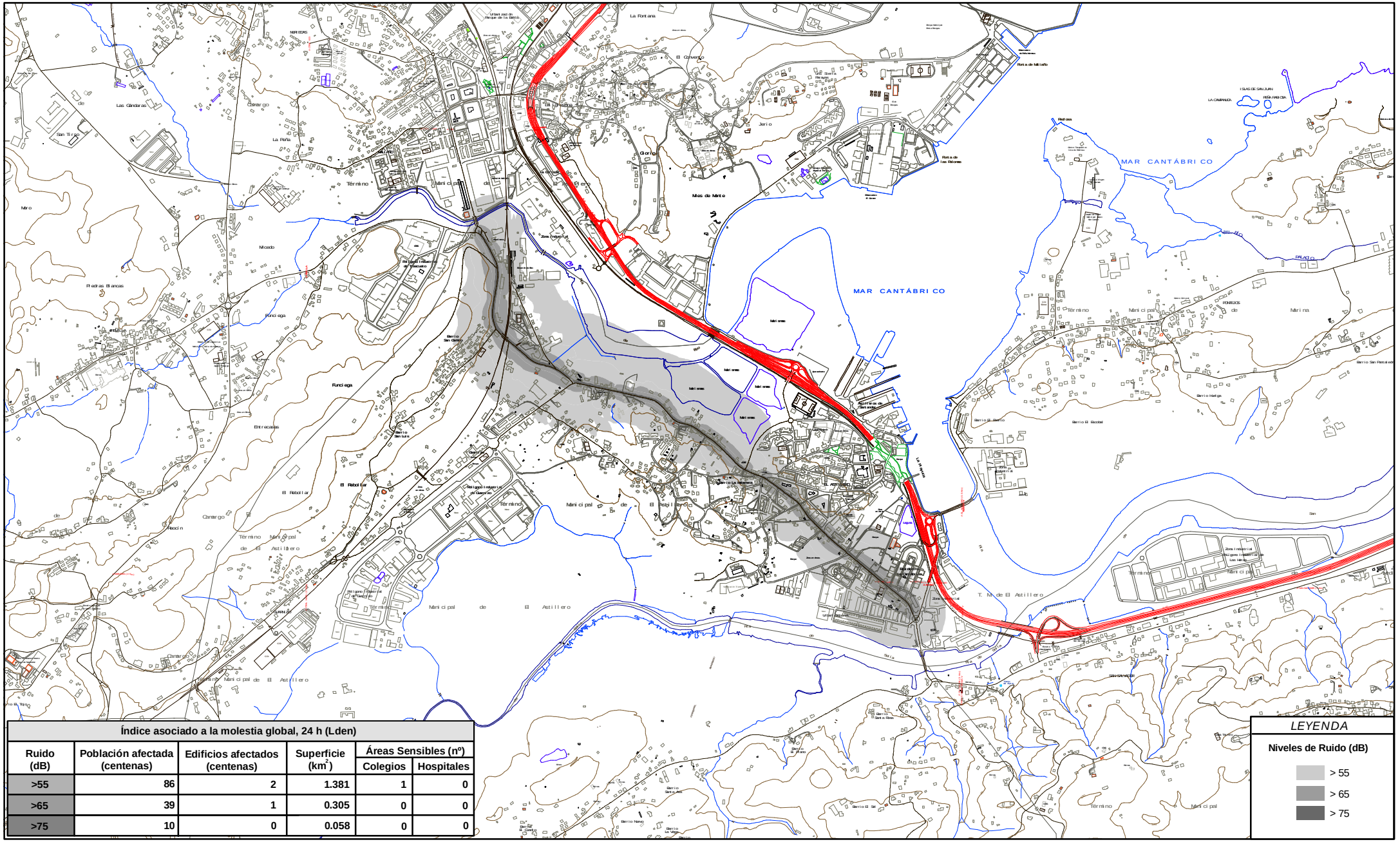
MAR CANTÁBRICO
MAR CANTÁBRICO
Término Municipal de El Astillero
T. M. de El Astillero
Runciega
Las Glándaras
Piedras Blancas
Entrecasas
El Rebolar
Miles de Mieres
Jario
Gloria
La Fontana
Mieres
Zona Industrial
Polígono Industrial de Guarnizo
Polígono Industrial de Maliaño
Polígono Industrial de Las Marismas
Polígono Industrial de Las Veras
Barrio San Luis
Barrio Las Mieres
Barrio Hielgas
Barrio El Bicobel
Barrio El Sel
Barrio Nanez
Barrio La Vega
Barrio Santa Ana
Barrio Cueto
Barrio San Pantaleón
Barrio San Carlos
Barrio Santa Ana
Barrio Cerrillo
Barrio Cerrillo
Barrio Cerrillo